

高雄市水災危險潛勢地區保全計畫

高雄市政府

中華民國 107 年

目錄

第一章、目的	1
第二章、水災危險潛勢地區之劃定	1
第三章、水災危險潛勢地區應變暨疏散撤離措施	32
第四章、附則	44

圖目錄

圖 3-1、高雄市災情通報流程圖	32
圖 3-2、防汛器材運用流程圖	33
圖 3-3、移動式抽水機運用流程圖	39
圖 3-4、水災疏散撤離作業流程圖	41
圖 3-5、水災疏散撤離資訊傳遞流程圖	42
圖 4-1、疏散路線告示牌	51

表目錄

表 2-1、高雄市水災危險潛勢地區保全計畫表	2
表 3-1、移動式抽水機預佈表	34

附錄

附錄 1、高雄市淹水潛勢圖	1
附錄 2、高雄市易淹水及近 3 年重大淹水地區表	40
附錄 3、高積（淹）水潛勢區防汛熱點位置表	48
附錄 4、高雄市防汛器材資源表	50
附錄 5、各類申請與報表	51
附錄 5-1、災害通報單	51
附錄 5-2、災情查報處置表	52
附錄 5-3、災情管制表	53
附錄 5-4、水利署移動式抽水機支援申請表	54
附錄 6、各類聯絡表	56
附錄 6-1、高雄市災情人員查通報人員與防汛搶險隊員編組表	56
附錄 6-2、河川局移動式抽水機聯絡表	135
附錄 6-3、水災緊急通報資料表	137
附錄 6-4、高雄市抽水站位置及管理聯絡人表	141
附錄 7、水災潛勢地區疏散避難圖	145
附錄 8、高雄市轄內水災避難據點位置表	183
附錄 9、鄉(鎮、市、區)「水災危險潛勢地區保全計畫」參考範本格式	208
附錄 10、高雄市水災災害疏散撤離權責分工表	209
附錄 11、高雄市水災應變參考水位站位置及警戒水位表	211
附錄 12-1、經濟部移動式抽水機運用及維護管理作業要點	212
附錄 12-2、經濟部淹水災害通報作業要點	216
附錄 12-3、各級政府災時對疏散撤離之作業分工事項表	219

高雄市水災危險潛勢地區保全計畫

第一章、目的

依據中華民國 103 年 1 月 29 日總統華總一義字第 10300013721 號令制定公布「流域綜合治理特別條例」第 11 條第 1 項規定，各該地方目的事業主管為防範氣候變遷導致之災害，應訂定防災應變計畫。各直轄市、縣(市)政府依「災害防救法」第 20 條第 1 項規定，原已訂有地區災害防救業務計畫，包括減災、整備、應變及復建等防救災等各階段計畫重點工作。

為推動目前推展流域綜合治理計畫移動式抽水機調應、水患自主防災社區推動及洪水與淹水預警系統維運或擴充等等非工程措施，掌握高雄市(以下稱本市)轄管區域易受水害及水災危險潛勢地區，就其保全對象及警戒範圍擬訂各項應變暨疏散撤離措施，俾於颱風豪雨應變期間及時啟動相關應變及疏散撤離作業，以有效減少災損及保障保全對象生命財產安全。

第二章、水災危險潛勢地區之劃定

依據本市一日暴雨 450 毫米淹水潛勢圖，繪製轄區淹水深度 50 公分(含)以上淹水潛勢圖(附錄一)，同時參考近 3 年轄區重大淹水地區調查表(附錄二)等資料，就轄區淹水嚴重地區、里落人口聚集處、重要保護標的或歷(近)年颱風豪雨有實際執行水災疏散撤離之區域等原則，據以劃定水災危險潛勢地區。

依據劃定之水災危險潛勢地區，並就該地區內之保全對象及其相對應之避難處所及疏散撤離緊急通報人(里長)等資料，製作成「水災危險潛勢地區保全計畫表」(表 2-1)，俾快速應用於疏散撤離作業。

表 2-1、高雄市水災危險潛勢地區保全計畫表

水災危險潛勢地區(鄉鎮市區村里)	保全戶數	保全人數	避難處所	避難所地址	村里長(撤離通報)	聯絡電話	避難所聯絡人	聯絡電話
三民區本和里	42	152	莊敬國小	大昌一路200號	莊家銘		蕭見文主任	
三民區正興里	40	42	民族國小	平等路197號	沈秀玲		張智麒總務組長	
三民區灣興里	58	67	愛國國小	十全一路1號	張文青		林美伶主任	
高雄市大社區中里里	5	5	中里社區活動中心	文明路10巷3號	李旭仁		王佐楷	
高雄市大社區三奶里	41	41	中山堂	自強街3號	許丁春		張立憲	
高雄市大社區神農里	20	20	老人文康中心	金龍路65號	葉東火		柯金雀	
高雄市大社區觀音里	4	4	老人文康中心 中里社區活動中心	金龍路65號 文明路10巷3號	張明達		張立憲 柯金雀	
高雄市大社區翠屏里	8	8	大社國中體育場	翠屏路100號	許黃明珠		譚三白	
高雄市大社區保安里	2	2	保安里活動中心	大社路87-3號	林義萬		林益勝	
高雄市大社區保社里	10	10	保安里活動中心	大社路87-3號	許清泉		丁秋鳳	
高雄市大社區嘉誠里	16	16	大社國中體育場	翠屏路100號	侯景耀		譚三白	
高雄市大社區大社里	21	21	中山堂	自強街3號	林英陸		張立憲	
高雄市大寮區拷潭里	2人	2戶	輔英科技大學(收容人數600人)	進學路151號	值班警衛(警衛室) 值班教官(校安中)		值班警衛(警衛室) 值班教官(校安中)	

水災危險潛勢地區(鄉鎮市區村里)	保全戶數	保全人數	避難處所	避難所地址	村里長(撤離通報)	聯絡電話	避難所聯絡人	聯絡電話
					心)		心)	
高雄市大寮區新厝里	4 人	4 戶	昭明國小	大寮區鳳林一路 300 巷 80 號	方健彰		方健彰	
高雄市大寮區會結里	2 人	2 戶	潮寮國中	大寮區潮寮路 519 號	江振瑞		江振瑞	
高雄市大寮區內坑里	7 人	7 戶	輔英科技大學	進學路 151 號	值班警衛(警衛室) 值班教官(校安中心)		值班警衛(警衛室) 值班教官(校安中心)	
高雄市大寮區會社里	4 人	4 人	中山工商	正氣路 79 號	宋大成教官		宋大成教官	
高雄市大寮區三隆里	6 人	6 戶	高英工商	鳳林三路 19 巷 44 號	邱俊諭		邱俊諭	
高雄市大寮區後庄里	2 人	2 戶	後庄國小	民揚路 28 號	陳福正		陳福正	
大樹區久堂里 (湖底溝區域排水)	4	4	高雄市大樹區綜合體育館	高雄市大樹區九曲里九大路 639 號	張勝鋒		張簡宥榛	
大樹區九曲里	1	7	高雄市大樹區綜合體育館	高雄市大樹區九曲里九大路 639 號	潘德勝		張簡宥榛	
大樹區樣腳里 (大樹市區道路排水)	1	1	高雄市大樹區公所三樓	高雄市大樹區龍目路 158 號	孫國憲		張簡宥榛	
大樹區大樹里	1	1	高雄市大樹區公所三樓	高雄市大樹區龍目路 158 號	梁進三		張簡宥榛	
大樹區姑山里 (聖媽坑溝排水)	3	3	高雄市大樹區公所三樓	高雄市大樹區龍目路 158 號	賴志文		張簡宥榛	

水災危險潛勢地區(鄉鎮市區村里)	保全戶數	保全人數	避難處所	避難所地址	村里長(撤離通報)	聯絡電話	避難所聯絡人	聯絡電話
大樹區大坑里	4	4	高雄市大樹區公所三樓	高雄市大樹區中興北路227號	吳進雄		張簡宥榛	
大樹區三和里	3	4	高雄市大樹區公所三樓	高雄市大樹區中興北路227號	朱永		張簡宥榛	
大樹區和山里	1	1	高雄市大樹區綜合體育館	高雄市大樹區中興北路227號	黃文賓		張簡宥榛	
大樹區水寮里	1	1	高雄市大樹區綜合體育館	高雄市大樹區九曲里九大路639號	吳天保		張簡宥榛	
大樹區統嶺里	1	2	高雄市大樹區公所三樓	高雄市大樹區中興北路227號	許明鎮		張簡宥榛	
大樹區溪埔里	1	3	高雄市大樹區公所三樓	高雄市大樹區中興北路227號	張耀珍		張簡宥榛	
大樹區興山里	2	2	高雄市大樹區公所三樓	高雄市大樹區龍目路158號	尹平成		張簡宥榛	
大樹區龍目里	5	6	高雄市大樹區公所三樓	高雄市大樹區龍目路158號	陳榮清		張簡宥榛	
高雄市小港區小港里	19	21	小港國小	高雄市小港區平和路1號	洪世春		李宗仁	
仁武區灣內里	47	47	灣內國小	高雄市仁武區灣內里仁心路31號	吳彥輝		吳彥輝	
仁武區仁和里	38	38	登發國小	高雄市仁武區仁和里仁忠路191號	秦秀蘭		秦秀蘭	
仁武區八卦里	98	98	八卦國小	高雄市仁武區八卦里永仁街555號	謝秋江		謝秋江	

水災危險潛勢地區(鄉鎮市區村里)	保全戶數	保全人數	避難處所	避難所地址	村里長(撤離通報)	聯絡電話	避難所聯絡人	聯絡電話
仁武區五和里	28	28	八卦國小	高雄市仁武區八卦里永仁街 555 號	許有長		許有長	
仁武區中華里	14	14	中華里活動中心	高雄市仁武區中華里華園街 25 號	林志榮		林志榮	
仁武區大灣里	13	13	大灣國中	高雄市仁武區大灣里仁雄路 99 號	謝瑋原		謝瑋原	
仁武區仁慈里	1	1	仁慈活動中心	高雄市仁武區仁慈路 75 號	洪月琴		洪月琴	
仁武區赤山里	32	32	仁慈活動中心	高雄市仁武區仁慈路 75 號	吳永宗		吳永宗	
內門區永富里	7	15	永富社區活動中心	內門區永富里菜坑 8 號	蒙勝南		蒙勝南	
高雄市六龜區文武里河邊巷及第 7 鄰近荖濃溪部分區域、台 27 甲線柴頭溪橋兩側、復興橋以南鄰近荖濃溪區域。	5	17	六龜綜合社會福利服務中心	義寶里光復路 102 號	林江東		林江東	
六龜區寶來里寶來一巷、寶來二巷、寶來街等鄰近荖濃溪區域、第 1.10.16.17 鄰坡面住戶中正路第 1.2.3.4.5 鄰部分區域。	62	113	寶來國小	寶來里寶來二巷 36 號	沈振揚		沈振揚	
六龜區荖濃里上直瀨、下直瀨、合興區域	72	85	荖濃防災教育中心	荖濃里裕農路 27 號	陳俊福		陳俊福	
六龜區義寶里河邊巷第 18.22.23 鄰等鄰近荖濃溪區域	12	12	義寶社區活動中心	義寶里維新街 1 巷 2 號	鐘啟鴻		鐘啟鴻	

水災危險潛勢地區(鄉鎮市區村里)	保全戶數	保全人數	避難處所	避難所地址	村里長(撤離通報)	聯絡電話	避難所聯絡人	聯絡電話
六龜區新發里第9.10.11.13鄰區域、過新寶橋沿線、過新開橋沿線等鄰近荖濃溪及坡面(土石流)地區	69	163	新發社區活動中心	新發里和平路1151號	劉俊麟		劉俊麟	
六龜區興龍里妙崇寺及妙崇寺前方野溪區域、舊潭地區、第8鄰區域	41	135	興龍社區活動中心	興龍里土壠74號	張榮華		張榮華	
左營區菜公里	8	8	新莊高中	高雄市左營區文慈路99號	邱啟民		林校長清玉	
左營區新中里	3	3	新民國小	自由三路478號	黃明隆		李組長星燕	
左營區新光里	1	1	左營國中	曾子路281號	曾正來		校方防災業務承辦人員	
左營區尾北里	1	1	高雄市左營區行政中心	高雄市左營區左營大路479號	柯錦德		胡區長俊雄	
左營區中南里	4	4	高雄市左營區行政中心	高雄市左營區左營大路479號	李再興		胡區長俊雄	
左營區廟東里	1	1	高雄市左營區行政中心	高雄市左營區左營大路479號	謝惠娟		胡區長俊雄	
左營區廟北里	2	2	高雄市左營區行政中心	高雄市左營區左營大路479號	蘇進雄		胡區長俊雄	
左營區埤東里	5	5	海青工商	高雄市左營區左營大路1號	謝加平		趙校長豐成	
左營區新下里	1	1	勝利國小	新下里南屏路1號	黃慶德		黃慶德	

水災危險潛勢地區(鄉鎮市區村里)	保全戶數	保全人數	避難處所	避難所地址	村里長(撤離通報)	聯絡電話	避難所聯絡人	聯絡電話
左營區崇實里	4	4	海青工商	左營大路1號	吳武雄		趙校長豐成	
左營區中北里	2	2	立德國中	中南里蓮潭路116號	謝瑞真		校方防災業務承辦人員	
左營區永清里	4	4	新民國小	菜公里自由三路478號	郭鎮國		李組長星燕	
左營區頂北里	1	1	明德國小	中南里蓮潭路116號	詹正國		校方防災業務承辦人員	
左營區合群里	3	3	新莊高中	福山里文慈路99號	倪同慧		邱啟民	
左營區聖后里	1	1	舊城國小	中南里蓮潭路116號	裴天成		校方防災業務承辦人員	
左營區光輝里	1	1	新莊高中	福山里文慈路99號	濮懿範		邱啟民	
左營區尾南里	4	4	左營國小	中南里蓮潭路116號	余建明		校方防災業務承辦人員	
左營區城南里	1	1	舊城國小	中南里蓮潭路116號	謝金得		校方防災業務承辦人員	
左營區屏山里	19	19	新莊高中	福山里文慈路99號	吳榮秀		邱啟民	
左營區埤西里	1	1	海青工商	自助里左營大路1號	余清榮		趙校長豐成	
左營區新上里	2	2	勝利國小	新下里南屏路1號	王櫻樺		王櫻樺	
左營區聖西里	6	6	海青工商	自助里左營大路1號	黃山本		趙校長豐成	

水災危險潛勢地區(鄉鎮市區村里)	保全戶數	保全人數	避難處所	避難所地址	村里長(撤離通報)	聯絡電話	避難所聯絡人	聯絡電話
左營區路東里	8	8	海青工商	自助里左營大路 1 號	黃秀綢		趙校長豐成	
左營區福山里	22	22	新莊高中	福山里文慈路 99 號	蘇丁進		邱啟民	
左營區尾西里	2	2	左營國小	中南里蓮潭路 116 號	郭錦彬		校方防災業務承辦人員	
左營區莒光里	3	3	新莊高中	福山里文慈路 99 號	李本剛		邱啟民	
左營區廊南里	3	3	海青工商	自助里左營大路 1 號	陳美惠		趙校長豐成	
左營區海勝里	8	8	海青工商	自助里左營大路 1 號	梁西榮		趙校長豐成	
左營區進學里	23	23	左營國小	中南里蓮潭路 116 號	曹順雄		校方防災業務承辦人員	
左營區埤北里	6	6	大義國中	埤東里翠華路 687 號	李玉啓		柯校長智焰	
左營區祥和里	5	5	新莊高中	福山里文慈路 99 號	劉德文		邱啟民	
左營區頂西里	1	1	明德國小	埤東里蓮潭路 36 號	吳榮照		校方防災業務承辦人員	
左營區明建里	1	1	海青工商	自助里左營大路 1 號	顏靜玉		趙校長豐成	
左營區廊北里	1	1	明德國小	中南里蓮潭路 116 號	薛朝文		校方防災業務承辦人員	
永安區永安里	1	1	中正堂	高雄市永安區永華里永安路 43 號	郭憲明		蔡美惠	

水災危險潛勢地區(鄉鎮市區村里)	保全戶數	保全人數	避難處所	避難所地址	村里長(撤離通報)	聯絡電話	避難所聯絡人	聯絡電話
永安區永華里	2	2	中正堂	高雄市永安區永華里永安路43號	林明春		蔡美惠	
永安區維新里	8	9	維新國小	高雄市永安區維新里維新路光明九巷69之10號	蔣福山		丁裕哲	
永安區新港里	8	8	新港國小	高雄市永安區新港里新興路25號	何應成		陳振堯	
永安區保寧里	3	3	永安國中	高雄市永安區保寧里保興一路3號	莊守義		蔡惠芳	
永安區鹽田里	2	2	鹽田社區活動中心	高雄市永安區鹽田里新興路99號	黃福來		陳賢民	
田寮區崇德里	35	44	崇德國小	田寮區崇德里崇德路101號	鄭坤連		鄭坤連	
田寮區西德里	12	21	崇德國小	田寮區崇德里崇德路101號	黃萬春		黃萬春	
田寮區古亭里	4	4	古亭社區活動中心	田寮區古亭里廟後巷1號	林明春		林明春	
田寮區三和里	8	8	崇德國小	田寮區崇德里崇德路101號	林正春		林正春	
田寮區南安里	3	4	田寮區公所	田寮區南安里崗安路71號	葉正諒		葉正諒	
高雄市 甲仙區東安里	80	193	龍鳳寺 甲仙國中(備用)	東安里油礦巷3號 文化南路6號	游新儀		游新儀	

水災危險潛勢地區(鄉鎮市區村里)	保全戶數	保全人數	避難處所	避難所地址	村里長(撤離通報)	聯絡電話	避難所聯絡人	聯絡電話
高雄市 甲仙區和安里	17	48	龍鳳寺 和安里社區活動中心(備用)	東安里油礦巷3號 和安里中山路56號	李新福		李新福	
高雄市 甲仙區大田里	24	67	元宋太祖宮 大田老人活動中心(備用)	寶隆里嶺頂巷65號 大田里新興路49號	蘇太川		蘇太川	
高雄市 甲仙區西安里	83	215	元宋太祖宮 甲仙國小(備用)	寶隆里嶺頂巷65號 西安里文化路45號	范姮枝		范姮枝	
高雄市 甲仙區關山里	61	148	龍鳳寺 關山社區活動中心(備用)	東安里油礦巷3號 關山里中興路	李林萍		李林萍	
杉林區集來里 伍龍溪	18	51人	新和社區活動中心 上平社區活動中心	杉林區新庄里司馬路373號 上平里山仙路114巷17號	陳源龍		陳源龍	
杉林區集來里 中庄溪	10	23人	集來社區活動中心	集來里通仙巷333號	陳源龍		陳源龍	
杉林區集來里 火山溪	7	22人	上平社區活動中心	上平里山仙路114巷17號	陳源龍		陳源龍	
杉林區木梓里	65	87人	木梓社區活動中心	木梓里茄苳巷147號	方馬俊		方馬俊	

水災危險潛勢地區(鄉鎮市區村里)	保全戶數	保全人數	避難處所	避難所地址	村里長(撤離通報)	聯絡電話	避難所聯絡人	聯絡電話
蜈蚣潭溪			杉林社區活動中心	杉林里合森巷 84 號			方馬俊	
那瑪夏區南沙魯里	210	669	民族平台避難屋	民族平台	張輝政		張輝政	
那瑪夏區瑪雅里	220	776	民權國小	那瑪夏區瑪雅里平和巷 220 號	蔡運福		蔡運福	
那瑪夏區達卡努瓦里	435	1726	大光教會	那瑪夏區達卡努瓦里大光巷 116 號	許聖明		許聖明	
岡山區岡山里	1	1	岡山區老人活動中心	壽天路 66 號	黃順利		黃順利	
岡山區為隨里	4	5	岡山區老人活動中心	壽天路 66 號	曾 斌		曾 斌	
岡山區劉厝里	11	12	岡山區老人活動中心	壽天路 66 號	劉松森		劉松森	
岡山區本洲里	1	1	岡山區老人活動中心	壽天路 66 號	陳永成		陳永成	
岡山區信義里	4	4	岡山區老人活動中心	壽天路 66 號	汪拓谷		汪拓谷	
岡山區白米里	14	18	岡山區老人活動中心	壽天路 66 號	王登凱		王登凱	
岡山區後協里	3	3	岡山區老人活動中心	壽天路 66 號	劉榮彪		劉榮彪	
岡山區福興里	3	4	岡山區老人活動中心	壽天路 66 號	何進柱		何進柱	
岡山區石潭里	2	3	岡山區老人活動中心	壽天路 66 號	廖壹正		廖壹正	

水災危險潛勢地區(鄉鎮市區村里)	保全戶數	保全人數	避難處所	避難所地址	村里長(撤離通報)	聯絡電話	避難所聯絡人	聯絡電話
岡山區台上里	2	3	岡山區老人活動中心	壽天路 66 號	李金本			
岡山區嘉興里	5	5	岡山區老人活動中心	壽天路 66 號	黃富藏			
岡山區和平里	4	6	岡山區老人活動中心	壽天路 66 號	葉春蘭			
岡山區潭底里	2	2	岡山區老人活動中心	壽天路 66 號	陳勝傑			
岡山區華崗里	2	2	岡山區老人活動中心	壽天路 66 號	曾永欽			
岡山區竹園里	2	2	岡山區老人活動中心	壽天路 66 號	何榮裕			
林園區中汕里	10	10	本區長青中心、本區立體停車場	林園區林園北路 191 號、高雄市林園區林園南路 77 號	李進宗		長青中心-高瓊茹 立體停車場-簡宗雄	長青中心： 07-6412511 轉 308 立體停車場： 07-6460526
林園區北汕里	8	8			王福成			
林園區西汕里	5	5			劉新發			
林園區東汕里	5	5			邱鐘城			
林園區林家里	3	4			林明田			
林園區龔厝里	10	10			黃秋堂			
林園區五福里	1	3			洪月珍			

水災危險潛勢地區(鄉鎮市區村里)	保全戶數	保全人數	避難處所	避難所地址	村里長(撤離通報)	聯絡電話	避難所聯絡人	聯絡電話
林園區中厝里	1	1			劉錦池			
阿蓮區玉庫里	35	43	阿蓮區公所3樓會議室	高雄市阿蓮區民生路94號	里長 黃進吉		陳雅玲/ 蔡昆益	
			復安國民小學(備用)	高雄市阿蓮區復安里167號			王東波	
			阿蓮國民中學(備用)	高雄市阿蓮區阿蓮里民生路178號			顏巧雯	
			中路國民小學(備用)	高雄市阿蓮區中路里中路272號			郭啟鴻	
阿蓮區南蓮里	1	1	阿蓮區公所3樓會議室	高雄市阿蓮區民生路94號	里長 林首相		陳雅玲/ 蔡昆益	
高雄市前金區新生里	150	300	前金國中	高雄市前金區六合二路278號	吳張惠香		吳張惠香	
高雄市前金區後金里	100	200	前金國中	高雄市前金區六合二路278號	施瑞清		施瑞清	
高雄市前金區社西里	120	250	高雄女中	高雄市前金區五福三路122號	薛寶琴		薛寶琴	
高雄市前鎮區-興化里	10	10	興仁國中	德昌路345號	朱蘇來蔭		朱蘇來蔭	
高雄市前鎮區-興仁里	36	36	興仁國中	德昌路345號	張秋敏		張秋敏	
高雄市前鎮區-興邦里	11	11	興仁國中	德昌路345號	蔡春榮		蔡春榮	
高雄市前鎮區-前鎮里	36	36	興仁國中	德昌路345號	朱至芳	815-8788 0955-868-996	朱至芳	

水災危險潛勢地區(鄉鎮市區村里)	保全戶數	保全人數	避難處所	避難所地址	村里長(撤離通報)	聯絡電話	避難所聯絡人	聯絡電話
高雄市前鎮區-鎮東里	20	20	興仁國中	德昌路 345 號	蔡川士		蔡川士	
高雄市前鎮區-鎮榮里	23	23	興仁國中	德昌路 345 號	黃士誠		黃士誠	
高雄市前鎮區-鎮昌里	9	9	興仁國中	德昌路 345 號	林淑薇代		林淑薇代	
高雄市前鎮區-鎮海里	73	73	興仁國中	德昌路 345 號	倪慧婷代		倪慧婷代	
高雄市前鎮區-鎮陽里	17	17	興仁國中	德昌路 345 號	鄭蔡秀燕		鄭蔡秀燕	
高雄市前鎮區-鎮中里	15	15	興仁國中	德昌路 345 號	楊征男		楊征男	
高雄市前鎮區-鎮北里	26	26	興仁國中	德昌路 345 號	許昭福		許昭福	
高雄市前鎮區-草衙里	14	14	前鎮國中	新衙路 17 號	李忠正		李忠正	
高雄市前鎮區-明孝里	34	34	前鎮國中	新衙路 17 號	蕭玩玉		蕭玩玉	
高雄市前鎮區-明正里	9	9	前鎮國中	新衙路 17 號	王春茂		王春茂	
高雄市前鎮區-明禮里	11	11	前鎮國中	新衙路 17 號	莊志明		莊志明	
高雄市前鎮區-明義里	20	20	前鎮國中	新衙路 17 號	張郁惠		張郁惠	
高雄市前鎮區-明道里	21	21	前鎮國中	新衙路 17 號	王進亨		王進亨	
高雄市前鎮區-仁愛里	20	20	前鎮國中	新衙路 17 號	楊朝雄		楊朝雄	

水災危險潛勢地區(鄉鎮市區村里)	保全戶數	保全人數	避難處所	避難所地址	村里長(撤離通報)	聯絡電話	避難所聯絡人	聯絡電話
高雄市前鎮區-德昌里	40	40	前鎮國中	新衙路 17 號	李美珍		李美珍	
高雄市前鎮區-平等里	32	32	前鎮國中	新衙路 17 號	施長欽		施長欽	
高雄市前鎮區-平昌里	20	20	前鎮國中	新衙路 17 號	高琅璋		高琅璋	
高雄市前鎮區-信德里	13	13	前鎮國中	新衙路 17 號	洪文彬		洪文彬	
高雄市前鎮區-信義里	39	39	前鎮國中	新衙路 17 號	魏伯曆		魏伯曆	
美濃區瀾濃里	6	13	美濃區公所	合和里美中路 260 號	里長劉和昌		里長劉和昌	
高雄市前鎮區-信德里	13	13	前鎮國中	新衙路 17 號	里幹事張靜美		里幹事張靜美	
美濃區瀾濃里	6	13	美濃區公所	合和里美中路 260 號	里長劉和昌		里長劉和昌	
					里幹事張靜美		里幹事張靜美	
美濃區泰安里	27	58	美濃區公所	合和里美中路 260 號	里長劉國松		里長劉國松	
					里幹事邱菊珍		里幹事邱菊珍	
美濃區合和里	100	500	美濃國中	合和里中正路一段 191 號	里長李進貴		里長李進貴	
					里幹事朱庭儀		里幹事朱庭儀	
美濃區清水里	50	200	中壇國小	忠孝路一段 19 號	里長黃德祥		里長黃德祥	
					里幹事黃蓉		里幹事黃蓉	
美濃區德興里	2	12	老人活動中心	中正路二段 351 號	里長黃建雄		里長黃建雄	

水災危險潛勢地區(鄉鎮市區村里)	保全戶數	保全人數	避難處所	避難所地址	村里長(撤離通報)	聯絡電話	避難所聯絡人	聯絡電話
					里幹事 羅文雄		里幹事 羅文雄	
美濃區中圳里	2	28	中圳社區活動中心	福美路73巷8號	里長林 享達		里長林 享達	
					里幹事 鍾玄致		里幹事 鍾玄致	
美濃區東門里	3	8	美濃區公所	合和里美中路260號	里長黃 錦松		里長黃 錦松	
					里幹事 鍾玄致		里幹事 鍾玄致	
美濃區獅山里	5	5	美濃區公所	合和里美中路260號	里長鍾 明福		里長鍾 明福	
					里幹事 鍾宜清		里幹事 鍾宜清	
美濃區廣林里	11	36	美濃區公所	合和里美中路260號	里長溫 永彬		里長溫 永彬	
					里幹事 林美惠		里幹事 林美惠	
美濃區福安里	1	1	美濃區公所	合和里美中路260號	里長古 能魁		里長古 能魁	
					里幹事 朱富景		里幹事 朱富景	
美濃區廣德里	2	12	美濃區公所	合和里美中路260號	里長楊 興雲		里長楊 興雲	
					里幹事 劉昫鋁		里幹事 劉昫鋁	
美濃區龍肚里	1	9	美濃區公所	合和里美中路260號	里長朱 耀昌		里長朱 耀昌	
					里幹事 林美惠		里幹事 林美惠	
高雄市苓雅區苓昇里	3	8人	高雄市苓雅區成功國民小學	苓雅區華新街59號	劉景裕		劉景裕	
高雄市苓雅區苓	2	2人	高雄市苓雅區成功	苓雅區華新	吳興		吳興	

水災危險潛勢地區(鄉鎮市區村里)	保全戶數	保全人數	避難處所	避難所地址	村里長(撤離通報)	聯絡電話	避難所聯絡人	聯絡電話
洲里			國民小學	街 59 號				
高雄市茂林區茂林里	22	80	茂林基督長老教會	高雄市茂林區茂林巷 90-1 號	李武雄		李武雄	
茄萣區福德里	2	2	白雲社區活動中心	公園路 81 號	陳茂生		陳茂生	
茄萣區萬福里	2	2	白雲社區活動中心	公園路 81 號	蘇永南		蘇永南	
茄萣區白雲里	3	3	白雲社區活動中心	公園路 81 號	郭麗華		郭麗華	
茄萣區嘉賜里	1	1	茄萣國中體育館	濱海路四段 29 號	葉宏信		葉宏信	
茄萣區嘉安里	1	1	茄萣國中體育館	濱海路四段 29 號	林陳麗雯		林陳麗雯	
茄萣區嘉樂里	7	7	茄萣國中體育館	濱海路四段 29 號	曾泰平		曾泰平	
茄萣區嘉泰里	1	1	高雄市茄萣區公所大禮堂	濱海路四段 27 號	鄭君男		鄭君男	
茄萣區和協里	2	2	茄萣區公所大禮堂	濱海路四段 27 號	吳進發		吳進發	
茄萣區嘉定里	5	7	茄萣區公所大禮堂	濱海路四段 27 號	歐清信		歐清信	
茄萣區保定里	4	4	高雄市茄萣區公所大禮堂	濱海路四段 27 號	薛秀治		薛秀治	
茄萣區大定里	2	2	老人活動中心	忠孝街 29 號	薛金成		薛金成	
茄萣區吉定里	3	3	老人活動中心	忠孝街 29 號	薛賢成		薛賢成	
茄萣區崎漏里	4	5	老人活動中心	忠孝街 29 號	邱美麗		邱美麗	
桃源區建山里	9	67	建山里文化聚會所	建山里建山巷 86 號	金阿美		金阿美	

水災危險潛勢地區(鄉鎮市區村里)	保全戶數	保全人數	避難處所	避難所地址	村里長(撤離通報)	聯絡電話	避難所聯絡人	聯絡電話
桃源區高中里	3	11	高中社區活動中心	高中里興中巷 48 號	余金鐘		余金鐘	
桃源區桃源里	20	88	桃源國小	桃源里北進巷 50 號	高慕源		高慕源	
桃源區勤和里	12	33	勤和社區活動中心	勤和里平台巷 32 號	柯文龍		柯文龍	
桃源區復興里	36	99	樟山國小復興分校	復興里愛玉路 38 號	江維明		江維明	
桃源區拉芙蘭里	75	368	拉芙蘭社區活動中心	芙蘭里南橫公路五段 108 號	高秀雄		高秀雄	
桃源區梅山里	24	77	馬舒霍爾文化聚會所	梅山里梅山巷 35-8 號	呂江玉英		呂江玉英	
梓官區中崙里(潭仔底溝沿岸)	3	3	梓官區公所 梓官國中	梓官路 258 號 中學路 71 號	里長 歐樹發		楊玥珍 許秀桃 黃景隆	
梓官區梓信里(忠孝路、梓官路路口週遭、潭仔底溝沿岸)	2	2	梓官區公所 梓官國中	梓官路 258 號 中學路 71 號	里長 蘇上火		楊玥珍 許秀桃 黃景隆	
梓官區梓義里(潭仔底溝沿岸)	1	1	梓官區公所 梓官國中	梓官路 258 號 中學路 71 號	里長 陳榮富		楊玥珍 許秀桃 黃景隆	
梓官區梓和里(和平路、信義路路口週遭、潭仔底溝沿岸))	0	0	梓官區公所 梓官國中	梓官路 258 號 中學路 71 號	里長 陳金榮		楊玥珍 許秀桃 黃景隆	
梓官區智蚵里(中正路牛路溝一帶、蚵子寮漁港週遭)	0	0	梓官區公所 梓官國中	梓官路 258 號 中學路 71 號	里長 黃文讚		楊玥珍 許秀桃 黃景隆	
梓官區信蚵里(中正路牛路溝一帶、蚵子寮漁港週遭)	1	1	梓官區公所 梓官國中	梓官路 258 號 中學路 71 號	里長 黃新長		楊玥珍 許秀桃 黃景隆	

水災危險潛勢地區(鄉鎮市區村里)	保全戶數	保全人數	避難處所	避難所地址	村里長(撤離通報)	聯絡電話	避難所聯絡人	聯絡電話
梓官區茄苳里(中正路牛路溝一帶、蚵子寮漁港週遭)	0	0	梓官區公所 梓官國中	梓官路 258 號 中學路 71 號	里長 劉和村		楊珮珍 許秀桃 黃景隆	
高雄市鳥松區區埝埔里	46	46	鳥松區公所、台灣基督教長老教會仁美教會(短期收容)、老人文康活動中心、仁美國小、鳥松國中	鳥松區中正路 98 號、介壽路 14 號、高雄市鳥松區仁美里仁德路 11 號、學堂路 2 號、松埔北巷 5 之 1 號	黃里長 永順		黃里長 永順	
高雄市鳥松區大華里	1	1	鳥松區公所、台灣基督教長老教會仁美教會(短期收容)、大華國小、文山高級中學	鳥松區中正路 98 號、介壽路 14 號、高雄市鳥松區大華里大華路 200 號、大埤路 31 號	林里長 中泉		林里長 中泉	
高雄市鳥松區仁美里	2	2	鳥松區公所、台灣基督教長老教會仁美教會(短期收容)、老人文康活動中心、仁美國小	鳥松區中正路 98 號、介壽路 14 號、高雄市鳥松區仁美里仁德路 11 號、學堂路 2 號	吳里長 恒亮		吳里長 恒亮	
高雄市鳥松區鳥松里	5	5	鳥松區公所、台灣基督教長老教會仁美教會(短期收容)、鳥松國小、鳥	高雄市鳥松區中正路 98 號、介壽路 14 號、文前路 32 號、松埔北巷 5 之 1 號、大埤路 31 號	王代理 里長姿 閔		王代理 里長姿 閔	

水災危險潛勢地區(鄉鎮市區村里)	保全戶數	保全人數	避難處所	避難所地址	村里長(撤離通報)	聯絡電話	避難所聯絡人	聯絡電話
			松國中、文山高中					
高雄市烏松區夢裡里	4	4	烏松區公所、台灣基督教長老教會仁美教會(短期收容)、烏松國小、烏松國中、文山高中	高雄市烏松區中正路98號、介壽路14號、文前路32號、松埔北巷5之1號、大埤路31號	陳里長 萬丁		陳里長 萬丁	
高雄市烏松區華美里	8	8	烏松區公所、台灣基督教長老教會仁美教會(短期收容)、老人文康活動中、仁美國小	高雄市烏松區中正路98號、介壽路14號、高雄市烏松區仁美里仁德路11號、學堂路2號	邱里長 滄來		邱里長 滄來	
高雄市烏松區大竹里	1	1	烏松區公所、台灣基督教長老教會仁美教會(短期收容)、老人文康活動中心、仁美國小	高雄市烏松區中正路98號、介壽路14號、高雄市烏松區仁美里仁德路11號、學堂路2號	蔡里長 榮瑞		蔡里長 榮瑞	
湖內區太爺里	6	6	一貫道興毅純陽聖道院	湖內區保生路392號	蘇宗傑		蘇宗傑	
湖內區公館里	13	13	一貫道興毅純陽聖道院	湖內區保生路392號	蘇如美		蘇如美	
湖內區葉厝里	8	8	一貫道興毅純陽聖道院	湖內區保生路392號	林水欽		林水欽	

水災危險潛勢地區（鄉鎮市區村里）	保全戶數	保全人數	避難處所	避難所地址	村里長（撤離通報）	聯絡電話	避難所聯絡人	聯絡電話
湖內區文賢里	9	9	湖內區公所中正堂二樓	湖內區中正路二段 79 號	莊耀宗		莊耀宗	
湖內區大湖里	17	17	大湖國小	高雄市湖內區民權路 2 號	洪志超		洪志超	
湖內區逸賢里	8	8	湖內區公所中正堂二樓	湖內區中正路二段 79 號	吳文騫		吳文騫	
中賢里	8	8	湖內區公所中正堂二樓	湖內區中正路二段 79 號	王阮寶雲		王阮寶雲	
湖內區忠興里	1	1	湖內區公所中正堂二樓	湖內區中正路二段 79 號	蔡蘇美絨		蔡蘇美絨	
湖內區劉家里	19	19	台灣基督長老海埔教會	湖內區和平路 115 號	劉宏添		劉宏添	
湖內區湖內里	9	9	大湖國小	高雄市湖內區民權路 2 號	洪志超		洪志超	
湖內區湖東里	9	9	社團法人高雄市湖內區湖東社區發展協會	高雄市湖內區民生街 252 號	許順加		許順加	
湖內區海山里	15	15	台灣基督長老海埔教會	湖內區和平路 115 號	劉寶霞		劉寶霞	
湖內區田尾里	6	6	大湖國小	高雄市湖內區民權路 2 號	洪志超		洪志超	
湖內區海埔里	14	14	海山海埔活動中心	湖內區和平路 150 號	杜丙戌		杜丙戌	
新興區建興里	13	13	七賢國小	高雄市新興區中東里 26 鄰七賢一路 393 號	薛富升		吳政儒	

水災危險潛勢地區(鄉鎮市區村里)	保全戶數	保全人數	避難處所	避難所地址	村里長(撤離通報)	聯絡電話	避難所聯絡人	聯絡電話
新興區 建華里	23	23	七賢 國小	高雄市新興區中東里26鄰七賢一路393號	吳文欽		吳政儒	
新興區 新江里	20	20	七賢國小	高雄市新興區中東里26鄰七賢一路393號	王金龍		吳政儒	
新興區 南港里	56	56	七賢國小	高雄市新興區中東里26鄰七賢一路393號	陳福明		吳政儒	
新興區 開平里	49	49	信義國小	高雄市新興區中正三路32號	陳朝居		王雅萍	
新興區 德生里	38	38	高雄高商	高雄市新興區五福二路3號	吳三雄		陳湘云	
新興區 光耀里	46	46	信義國小	高雄市新興區中正三路32號	吳秀鈴		王雅萍	
高雄市楠梓區建昌里	1	1	右昌國民小學	加昌路910號	曾讚義		曾讚義	
高雄市楠梓區清豐里	2	2	楠梓高級中學	清豐路19號	李琨祥		李琨祥	
高雄市楠梓區五常里	2	2	楠陽國民小學	楠陽路100號	曾榮璋		曾榮璋	
高雄市楠梓區中陽里	1	1	楠梓區公所	楠梓新路264號	李添發		李添發	
高雄市楠梓區惠豐里	5	5	楠梓區公所	楠梓新路264號	張翼麟		張翼麟	
高雄市楠梓區廣昌里	1	1	右昌國民小學	加昌路910號	陳振川		陳振川	
高雄市楠梓區大昌里	1	1	莒光國民小學	後昌路842號	邱金月		邱金月	
高雄市楠梓區盛	1	1	右昌國民	盛昌街161	李再生		李再生	

水災危險潛勢地區(鄉鎮市區村里)	保全戶數	保全人數	避難處所	避難所地址	村里長(撤離通報)	聯絡電話	避難所聯絡人	聯絡電話
昌里			中學	號				
高雄市楠梓區興昌里	1	1	國昌國民中學	德民路 1010 號	陳善慧		陳善慧	
高雄市楠梓區惠民里	1	1	楠梓區公所	楠梓新路 264 號	林玟姝		林玟姝	
高雄市路竹區甲北里	1	1	樹人醫護管理專科學校多功能活動中心	高雄市路竹區甲南里環球路 452 號	王文梁		王文梁	
鼓山區平和里	0	0	九如國小	九如四路 763 號	陳玉芳		胡育銘	
鼓山區厚生里	34	34	九如國小	九如四路 763 號	歐瑞清		胡育銘	
鼓山區民強里	23	23	九如國小	九如四路 763 號	蘇福景		胡育銘	
鼓山區正德里	0	0	鼓山高中	明德路 2 號	朱榮俊		董明財	
鼓山區河邊里	14	14	鼓岩國小	河邊街 155 號	曾茂信		洪惠玲	
鼓山區龍子里	0	0	龍華國小	大順一路 858 號	王熒鳳		許如菁	
鼓山區綠川里	24	24	鼓岩國小	河邊街 155 號	陳春時		洪惠玲	
鼓山區登山里	0	0	鼓山國小	臨海二路 50 號	許永堃		王文賢	
鼓山區新民里	12	12	鼓山國小	臨海二路 50 號	洪宗郁		王文賢	
鼓山區峰南里	0	0	鼓山國小	臨海二路 50 號	王宋金花		王文賢	
鼓山區壽山里	6	6	鼓山國小	臨海二路 50 號	陳進興		王文賢	
鼓山區維生里	11	11	鼓山國小	臨海二路 50 號	董錦昌		王文賢	
鼓山區延平里	8	8	鼓山國小	臨海二路 50 號	洪蔡愛		王文賢	

水災危險潛勢地區(鄉鎮市區村里)	保全戶數	保全人數	避難處所	避難所地址	村里長(撤離通報)	聯絡電話	避難所聯絡人	聯絡電話
				號	玉			
鼓山區惠安里	17	17	鼓山國小	臨海二路 50 號	洪進成		王文賢	
鼓山區麗興里	8	8	鼓山國小	臨海二路 50 號	王進益		王文賢	
鼓山區哨船頭里	7	7	鼓山國小	臨海二路 50 號	楊宗正		王文賢	
旗山區 大德里	1	1	旗山國中	中學路 42 號	陳丙丁		周飛宏	
旗山區 湄洲里	2	2	旗山國小	華中街 44 號	陳聖允		呂昭伶	
旗山區 瑞吉里	1	1	鼓山國小	延平一路 111 號	游俊樺		林信明	
旗山區 新光里	3	5	溪洲國小	旗南二路 126 號	陳峯翔		吳姿瑩	
旗山區 中洲里	1	1	溪洲國小	旗南二路 126 號	羅昱晴		吳姿瑩	
旗山區 南洲里	7	8	溪洲國小	旗南二路 126 號	黃吉祥		吳姿瑩	
旗山區 廣福里	13	36	旗尾國小	延平二路 19 號	蒲順君		張字榮	
旗山區 東平里	1	1	旗尾國小	延平二路 19 號	石正忠		張字榮	
旗山區 大林里	1	1	圓潭國小	旗甲路三段 179 號	莊柏松		湯明山	
旗山區 圓富里	1	1	圓富國中	旗甲路二段 609 號	歐忠更		林玉珊	
旗山區 南勝里	17	35	嶺口國小	龍文巷 30 號	蘇國泰		潭昊文	

水災危險潛勢地區(鄉鎮市區村里)	保全戶數	保全人數	避難處所	避難所地址	村里長(撤離通報)	聯絡電話	避難所聯絡人	聯絡電話
旗山區 大山里	1	1	溪洲國小	旗南二路 126 號	柯飛虎		吳姿瑩	
旗山區 鯤洲里	2	2	溪洲國小	旗南二路 126 號	柯文化		吳姿瑩	
旗山區 竹峰里	1	1	旗山國小	華中街 44 號	楊麗玉		呂昭伶	
旗山區 三協里	1	1	旗山國中	中學路 42 號	張進豐		周飛宏	
旗山區 中寮里	2	2	溪洲國小	旗南二路 126 號	洪萬祥		吳姿瑩	
旗山區 上洲里	1	3	溪洲國小	旗南二路 126 號	柯瑞芳		吳姿瑩	
高雄市鳳山區一 甲里	10	10	正義國小	高雄市鳳山 區南昌街 55 號	蘇志明		總務處 張秋麗	
高雄市鳳山區三 民里	5	5	鳳山區公 所	高雄市鳳山 區經武路 30 號	黃榮貴		社會課 吳聖文	
高雄市鳳山區中 正里	1	1	鳳山國中	高雄市鳳山 區中山東路 227 號	鄒家駿		總務處 錢志強	
高雄市鳳山區中 榮里	11	11	中崙國中	高雄市鳳山 區中崙二路 487 號	郭政吉		總務處 江文雄	
高雄市鳳山區文 山里	1	1	文德國小	高雄市鳳山 區文衡路 356 號	蘇天祺		總務處 吳佳儒	
高雄市鳳山區文 英里	2	2	文德國小	高雄市鳳山 區文衡路 356 號	鄭鴻章		總務處 吳佳儒	
高雄市鳳山區文 華里	4	4	文華國小	高雄市鳳山 區文化路 52 號	楊振昌	7990622 0952393279	總務處 尤文泰	7450949 0928751522

水災危險潛勢地區(鄉鎮市區村里)	保全戶數	保全人數	避難處所	避難所地址	村里長(撤離通報)	聯絡電話	避難所聯絡人	聯絡電話
高雄市鳳山區文福里	2	2	文華國小	高雄市鳳山區文化路 52 號	余秋貴		總務處 尤文泰	
高雄市鳳山區北門里	4	4	北辰宮	高雄市鳳山區北辰街 1 號	謝秀霞		趙福蔭	
高雄市鳳山區生明里	7	7	誠正國小	高雄市鳳山區黃埔新村國校巷 78 號	郭清竹		總務處 沈學杰	
高雄市鳳山區光明里	2	2	鳳山區公所	鳳山區公所 高雄市鳳山區經武路 30 號	王俊富		社會課 吳聖文	
			大東國小	大東國小 高雄市鳳山區大東一路 1 號			總務處 賴麗華	
高雄市鳳山區老爺里	1	1	正義國小	高雄市鳳山區南昌街 55 號	王連戊		總務處 張秋麗	
高雄市鳳山區成功里	3	3	鳳山國小	高雄市鳳山區中山路 231 號	鄭美玉		總務處 洪正松	
高雄市鳳山區協和里	2	2	鳳山國小	高雄市鳳山區中山路 231 號	林春勇		總務處 洪正松	
高雄市鳳山區和德里	5	5	鳳西國小	高雄市鳳山區光華東路 100 號	周正寅		總務處 黃明華	
高雄市鳳山區和興里	1	1	鳳西國小	高雄市鳳山區光華東路 100 號	林永森		總務處 黃明華	
高雄市鳳山區忠孝里	1	1	中山國小	高雄市鳳山區光復路一段 120 巷 8 號	蔡美雪		總務處 王寅榕	

水災危險潛勢地區(鄉鎮市區村里)	保全戶數	保全人數	避難處所	避難所地址	村里長(撤離通報)	聯絡電話	避難所聯絡人	聯絡電話
高雄市鳳山區忠義里	5	5	中山國小	高雄市鳳山區光復路一段120巷8號	余榮水		總務處 王寅榕	
高雄市鳳山區武松里	1	1	北辰宮	高雄市鳳山區北辰街1號	王春枝		趙福蔭	
高雄市鳳山區南和里	3	3	南成國小	高雄市鳳山區南和街101號	李錦珠		總務處 簡伯陞	
高雄市鳳山區南興里	6	6	鳳山區公所	鳳山區公所 高雄市鳳山區經武路30號	廖春花		社會課 吳聖文	
			大東國小	大東國小 高雄市鳳山區大東一路1號			總務處 賴麗華	
高雄市鳳山區國泰里	6	6	忠孝國小	高雄市鳳山區新富路630號	黃昭清		總務處 柯佳儀	
高雄市鳳山區海光里	2	2	瑞興國小	高雄市鳳山區博愛路271號	廖國誌		總務處 潘清富	
高雄市鳳山區東門里	2	2	中正國小	高雄市鳳山區勝利路2號	吳同原		總務處 蔡翠萍	
高雄市鳳山區國光里	2	2	忠孝國小	高雄市鳳山區新富路630號	翁振隆		總務處 柯佳儀	
高雄市鳳山區曹公里	1	1	鳳山區公所	高雄市鳳山區經武路30號	翁國忠		社會課 吳聖文	
高雄市鳳山區善美里	4	4	五甲國中	高雄市鳳山區龍成路111號	蔡瑞勳		總務處 崔偉凡	
高雄市鳳山區富	1	1	五甲國中	高雄市鳳山區龍成路	王筱銜		總務處	

水災危險潛勢地區(鄉鎮市區村里)	保全戶數	保全人數	避難處所	避難所地址	村里長(撤離通報)	聯絡電話	避難所聯絡人	聯絡電話
甲里				111 號			崔偉凡	
高雄市鳳山區富榮里	1	1	南成國小	高雄市鳳山區南和街 101 號	郭登臨		總務處簡伯陞	
高雄市鳳山區新泰里	2	2	新甲國小	高雄市鳳山區新富路 255 號	林振亮		總務處侯俊榮	
高雄市鳳山區新興里	1	1	鳳山區公所	鳳山區公所 高雄市鳳山區經武路 30 號	郭傳美金		社會課吳聖文	
			大東國小	大東國小 高雄市鳳山區大東一路 1 號			總務處賴麗華	
高雄市鳳山區誠信里	4	4	鳳山國中	高雄市鳳山區中山東路 227 號	蔡自騰		總務處錢志強	
高雄市鳳山區誠智里	3	3	鳳山國中	高雄市鳳山區中山東路 227 號	黃桂花		總務處錢志強	
高雄市鳳山區誠德里	3	3	鳳山國中	高雄市鳳山區中山東路 227 號	楊弼勝		總務處錢志強	
高雄市鳳山區福興里	10	10	福誠國小	高雄市鳳山區忠誠路 145 號	鄭陳麗珠		總務處安翊之	
高雄市鳳山區鳳東里	2	2	鳳山國中	高雄市鳳山區中山東路 227 號	胡登科		總務處錢志強	
高雄市鳳山區鳳崗里	7	7	基督教鳳山長老教會	高雄市鳳山區中正路 172 號	董錦慧		林靜花	
高雄市鳳山區縣衙里	2	2	鳳山區公所	高雄市鳳山區經武路 30 號	王玲雅		社會課吳聖文	
高雄市鳳山區興	2	2	鳳山國小	高雄市鳳山	林曾桂		總務處	

水災危險潛勢地區(鄉鎮市區村里)	保全戶數	保全人數	避難處所	避難所地址	村里長(撤離通報)	聯絡電話	避難所聯絡人	聯絡電話
仁里				區中山路 231 號	花		洪正松	
高雄市鳳山區興中里	2	2	鳳山國小	高雄市鳳山區中山路 231 號	林天財		總務處 洪正松	
高雄市鳳山區鎮東里	5	5	大東國小	大東國小 高雄市鳳山區大東一路 1 號	張簡裕芳		總務處 賴麗華	
高雄市鳳山區鎮北里	3	3	北辰宮	高雄市鳳山區北辰街 1 號	邱治田		趙福蔭	
			鎮北國小	高雄市鳳山區鳳北路 170 號			總務處 王玟璵	
高雄市橋頭區橋頭里	4	4	橋頭國小	高雄市橋頭區樹德路 200 號	余美蓮		余美蓮	
高雄市橋頭區橋南里	1	1	高雄市橋頭區公所 3 樓大禮堂	橋頭里隆豐路 1 號	林伯政		林伯政	
高雄市橋頭區筆秀里	4	4	橋頭國小	高雄市橋頭區樹德路 200 號	詹嘉郁		詹嘉郁	
高雄市橋頭區中崎里	1	1	高雄市橋頭區公所 3 樓大禮堂	橋頭里隆豐路 1 號	沈志輝		沈志輝	
高雄市橋頭區德松里	1	1	橋頭國小	高雄市橋頭區樹德路 200 號	陳文凱		陳文凱	
高雄市橋頭區東林里	1	1	五林國小	高雄市橋頭區東林里五林路 160 號	陳淑惠		陳淑惠	
高雄市橋頭區西林里	4	4	五林國小	高雄市橋頭區東林里五林路 160 號	陳淑惠		陳淑惠	

水災危險潛勢地區(鄉鎮市區村里)	保全戶數	保全人數	避難處所	避難所地址	村里長(撤離通報)	聯絡電話	避難所聯絡人	聯絡電話
高雄市橋頭區芋寮里	3	3	五林國小	高雄市橋頭區東林里五林路 160 號	陳淑惠		陳淑惠	
高雄市橋頭區頂鹽里	1	1	甲圍國小	高雄市橋頭區甲北里甲昌路 250 號	黃德信		黃德信	
高雄市橋頭區甲北里	1	1	甲圍國小	高雄市橋頭區甲北里甲昌路 250 號	黃德信		黃德信	
高雄市橋頭區新莊里	3	3	仕隆國小	高雄市橋頭區仕隆里進校巷 16 號	李月娥		李月娥	
高雄市橋頭區白樹里	4	4	橋頭國小	高雄市橋頭區樹德路 200 號	戴寬和		戴寬和	
高雄市橋頭區仕隆里	2	2	高雄市橋頭區公所 3 樓大禮堂	橋頭里隆豐路 1 號	馬輝記		馬輝記	
高雄市橋頭區仕和里	1	1	高雄市橋頭區公所 3 樓大禮堂	橋頭里隆豐路 1 號	朱高成		朱高成	
高雄市燕巢區角宿里海成社區(住戶人數)	2	3	燕巢民眾活動中心、高雄市燕巢區公所及燕巢國中	中興路 267 號	里長莊坤仁		陳玉案	
彌陀區舊港里	10	10	彌陀區公所	彌陀區中華路 4 號	吳風慶		吳風慶	
彌陀區文安里	15	15	彌陀國小	彌陀區中正路 213 號	李泰山		李泰山	
彌陀區海尾里	10	10	彌陀區公所	彌陀區中華路 4 號	林志強		林志強	
彌陀區漂底里	1	1	彌陀區公所	彌陀區中華路 4 號	孫萬賜		孫萬賜	

水災危險潛勢地區(鄉鎮市區村里)	保全戶數	保全人數	避難處所	避難所地址	村里長(撤離通報)	聯絡電話	避難所聯絡人	聯絡電話
彌陀區南寮里	1	1	彌陀區公所	彌陀區中華路4號	林明居		林明居	
彌陀區光明里	1	1	彌陀區公所	彌陀區中華路4號	林清火		林清火	
彌陀區過港里	1	1	彌陀國小	彌陀區中正路213號	吳風慶		吳風慶	
鹽埕區教仁里	964	2268	鹽埕國小禮堂	高雄市鹽埕區五福四路183號	高陳文玲		高陳文玲	
鹽埕區光明里	780	1526	光榮國小禮堂	高雄市鹽埕區大智路150號	葛吉雄		葛吉雄	
鹽埕區府北里	1145	2154	鹽埕國中禮堂	高雄市鹽埕區新樂街46號	林傳富		林傳富	
鹽埕區江西里	498	1171	鹽埕國小禮堂	高雄市五福四路183號	鄭錫國		鄭錫國	
鹽埕區港都里	538	1201	鹽埕國小禮堂	高雄市鹽埕區五福四路183號	邱誌雲		邱誌雲	
鹽埕區中山里	507	1201	鹽埕國小	五福四路183號	易明忠		易明忠	

第三章、水災危險潛勢地區應變暨疏散撤離措施

一、災情通報流程

依內政部「執行災情查報通報複式佈建措施」及經濟部「經濟部淹水災情通報作業要點」，擬訂災情通報流程圖（圖 3-1），以進行災情蒐集、通報、查證與追蹤災情處置（附錄三、四、五）。另於汛期前完成災情巡察、通報、查證人員及防汛搶險隊編組（附錄六）。



圖 3-1、高雄市災情通報流程圖

二、防汛器材運用流程

(一) 掌握防汛器材資訊

掌握轄區市各局處及各區公所、第六、七河川局及相關單位之防汛器材資源，製作高雄市防汛器材資源表(附錄七)，俾利有效調度或申請支援；並依防汛器材運用流程圖(圖 3-2)或視水情現況辦理防汛器材整備及防汛搶險事宜。

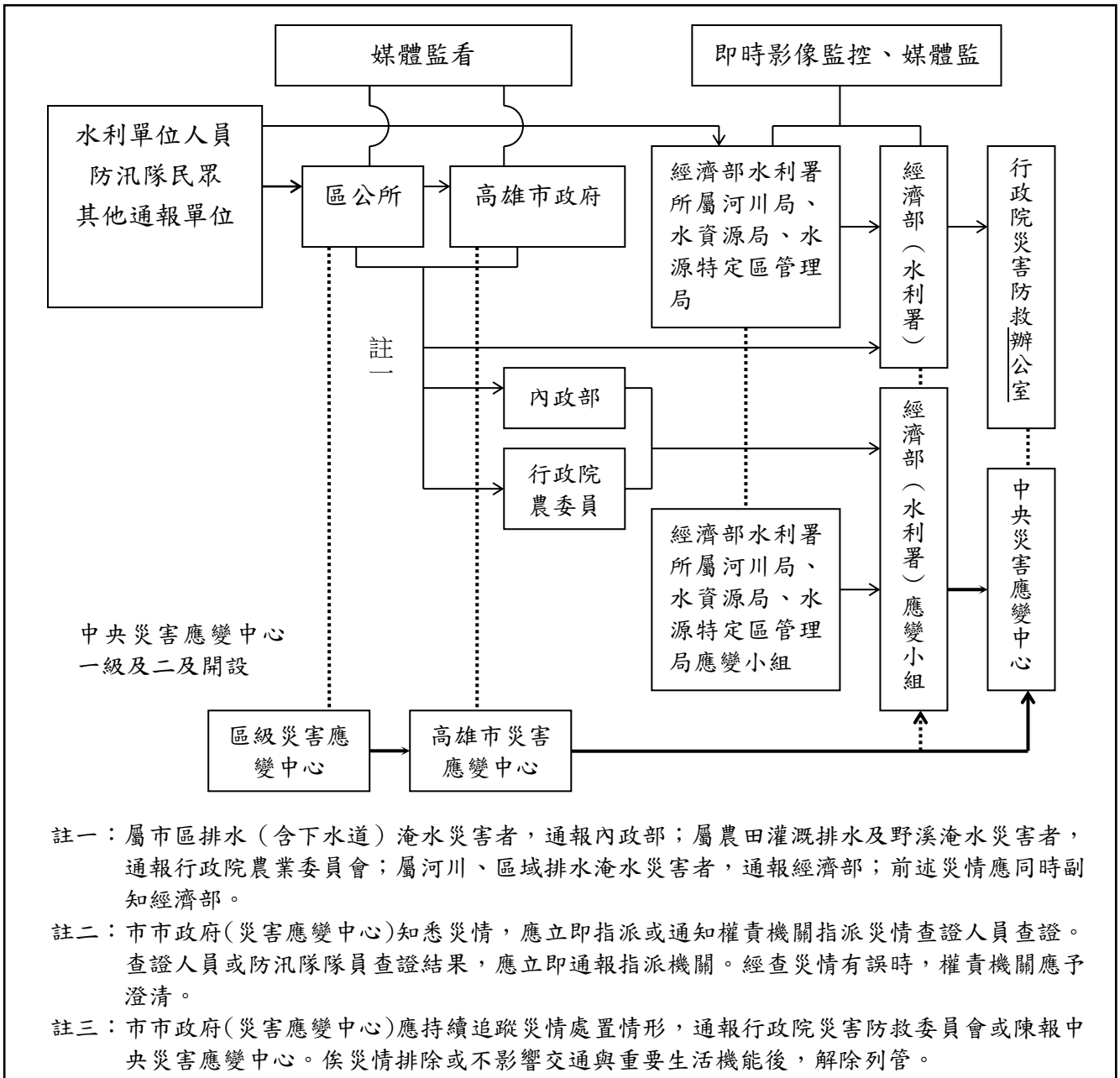
(二) 防汛器材運用流程：



圖 3-2、防汛器材運用流程圖

三、移動式抽水機運用流程

(一) 移動式抽水機預佈及調度

依「水災危險潛勢地區保全計畫表」所列水災危險潛勢地區，將本市與各區公所實際控管運用之大、中、小型移動式抽水機進行預佈（表 3-1）及依實際水情作彈性調度，並擬定移動式抽水機運用流程圖（圖 3-3），俾於災時有效執行抽排除淹（積）水。

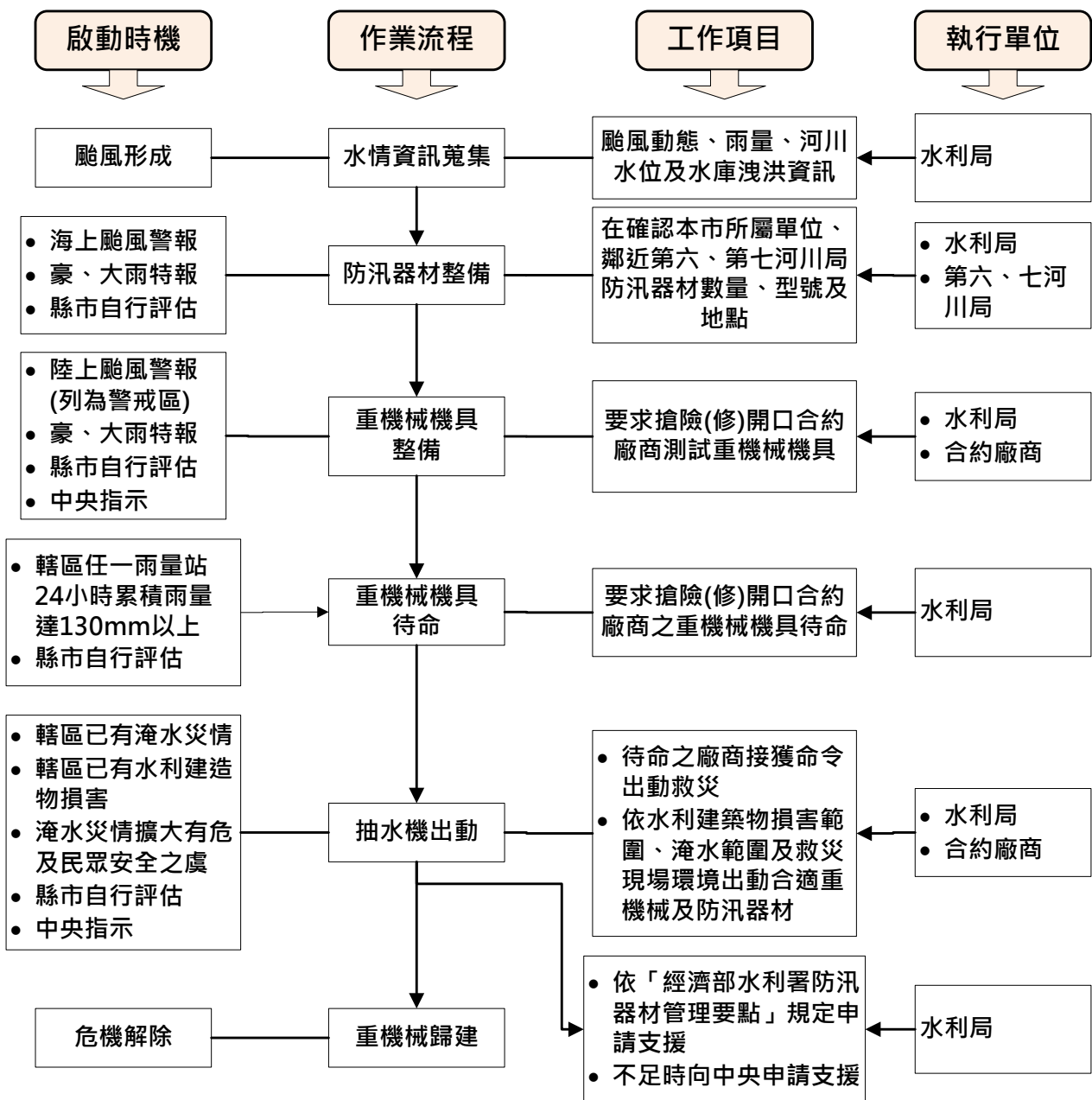
掌握臨近第六、七河川局實際控管運用之大型移動式抽水機資訊，以製作河川局移動式抽水機聯絡表（附錄八），有支援需求時並依移動式抽水機運用流程圖申請支援（附錄九）。

表 3-1、移動式抽水機預佈表

16 英吋移動式抽水機				
項次	機組編號	使用地區	目前存放地點	目前存放地點
1	1	湖內區	涵口圳抽水站	涵口圳抽水站(移動式抽水機房)
2	2	湖內區	涵口圳抽水站	涵口圳抽水站(移動式抽水機房)
12 英吋移動式抽水機				
項次	機組編號	使用地區	目前存放地點	目前存放地點
1	高市-58	鹽埕區	南北大溝	南北大溝
2	高市-63	鹽埕區	南北大溝	南北大溝
3	高市-55	三民區	九如截流站	機動調度
4	高市-71	三民區	九如截流站	104 年購置尚未確定預佈地點
5	高市-72	三民區	九如截流站	104 年購置尚未確定預佈地點
6	高市-73	三民區	九如截流站	104 年購置尚未確定預佈地點
7	高市-74	三民區	九如截流站	104 年購置尚未確定預佈地點
8	高市-75	三民區	九如截流站	104 年購置尚未確定預佈地點
9	高市-76	三民區	九如截流站	104 年購置尚未確定預佈地點
10	高市-11	永安區	永安租地	彌陀區東四抽水站
11	高市-12	永安區	永安租地	彌陀區東四抽水站
12	高市-13	永安區	永安租地	彌陀區阿公店溪左岸 3 號水門

13	高市-19	永安區	永安租地	湖內區劉家里
14	高市-20	永安區	永安租地	湖內區 24 號水門
15	高市-22	永安區	永安租地	彌陀區阿公店溪左岸 3 號水門
16	高市-29	永安區	永安租地	永安區阿公店 1 號水門
17	高市-30	永安區	永安租地	岡山區百甲水閘門
18	高市-35	永安區	永安租地	永安區維仁橋西側
19	高市-39	永安區	永安租地	永安區新港橋
20	高市-49	永安區	永安租地	茄萣區崎漏抽水站
21	高市-50	永安區	永安租地	後壁水閘門
22	高市-52	永安區	永安租地	岡山區石螺潭
23	高市-53	永安區	永安租地	湖內區劉家里
24	高市-54	永安區	永安租地	岡山區百甲水閘門
25	高市-56	永安區	永安租地	永安區大公水閘門
26	高市-57	永安區	永安租地	機動調度
27	高市-68	永安區	永安租地	岡山區石螺潭
28	高市-69	永安區	永安租地	維仁橋東側
29	高市-33	永安區	天文宮抽水站	天文宮抽水站(移動式抽水機房)
30	高市-34	永安區	天文宮抽水站	天文宮抽水站(移動式抽水機房)
31	高市-60	永安區	水蔥塭	水蔥塭(移動式抽水機房)
32	高市-62	永安區	水蔥塭	水蔥塭(移動式抽水機房)
33	高市-21	永安區	中華街北溝段	永安區中華街北溝段
34	高市-23	永安區	中華街北溝段	永安區中華街北溝段
35	高市-59	永安區	中華街北溝段	永安區中華街北溝段
36	高市-67	岡山區	潭底抽水站	岡山區潭底抽水站
37	高市-16	岡山區	田厝抽水站	田厝抽水站(移動式抽水機房)
38	高市-17	岡山區	田厝抽水站	田厝抽水站(移動式抽水機房)
39	高市-18	岡山區	田厝抽水站	田厝抽水站(移動式抽水機房)
40	高市-25	彌陀區	維仁橋抽水平台	彌陀區維仁橋平台
41	高市-51	彌陀區	維仁橋抽水平台	彌陀區維仁橋平台
42	高市-10	彌陀區	東四抽水站	彌陀區東四抽水站
43	高市-06	彌陀區	舊港抽水站	彌陀區舊港抽水站(移動式抽水機房)
44	高市-07	彌陀區	舊港抽水站	彌陀區舊港抽水站(移動式抽水機房)
45	高市-08	彌陀區	舊港抽水站	彌陀區舊港抽水站(移動式抽水機房)
46	高市-09	彌陀區	舊港抽水站	彌陀區舊港抽水站(移動式抽水機房)

47	高市-61	彌陀區	阿公店左岸 3 號	彌陀區阿公店溪左岸 3 號水門
48	高市-65	彌陀區	阿公店左岸 3 號	彌陀區阿公店溪左岸 3 號水門
49	高市-01	梓官區	潭仔底溝抽水站	潭仔底溝抽水站(移動式抽水機房)
50	高市-02	梓官區	潭仔底溝抽水站	潭仔底溝抽水站(移動式抽水機房)
51	高市-03	梓官區	潭仔底溝抽水站	潭仔底溝抽水站(移動式抽水機房)
52	高市-04	梓官區	典寶抽水站	典寶抽水站
53	高市-05	梓官區	典寶抽水站	典寶抽水站
54	高市-24	旗山區	五號排水抽水站	旗山區福安排水
55	高市-31	旗山區	五號排水抽水站	旗山區民農橋
56	高市-36	旗山區	五號排水抽水站	旗山區民農橋
57	高市-37	旗山區	五號排水抽水站	旗山區民農橋
58	高市-38	旗山區	五號排水抽水站	旗山區半廊子
59	高市-41	旗山區	五號排水抽水站	旗山區半廊子
60	高市-42	旗山區	五號排水抽水站	旗山區半廊子
61	高市-43	旗山區	五號排水抽水站	旗山區福安排水
62	高市-44	旗山區	五號排水抽水站	旗山區民農橋
63	高市-45	旗山區	新光抽水站	新光抽水站(移動式抽水機房)
64	高市-64	旗山區	新光抽水站旁	新光抽水站(移動式抽水機房)
65	高市-46	旗山區	鯤洲抽水站	鯤洲抽水站(移動式抽水機房)
66	高市-40	旗山區	鯤洲抽水站旁	鯤洲抽水站(移動式抽水機房)
67	高市-48	鳥松區	大智抽水站	大智抽水站(移動式抽水機房)
68	高市-47	鳥松區	文前抽水站	文前抽水站(移動式抽水機房)
69	高市-27	小港區	中林路(支援道路下陷)	機動調度
70	高市-28	小港區	中林路(支援道路下陷)	機動調度
71	高市-66	小港區	中林路(支援道路下陷)	大寮區前庄里山子頂溝穿越曹公圳上方
72	高市-70	小港區	中林路(支援道路下陷)	大寮區前庄里山子頂溝穿越曹公圳上方

10 英吋移動式抽水機

項次	機組編號	使用地區	目前存放地點	預佈地點
1	高市-07	三民區	九如截流站	機動調度
2	高市-08	三民區	九如截流站	機動調度
3	高市-09	三民區	九如截流站	路竹區小下坑水閘門

8 英吋移動式抽水機

項次	機組	使用	目前存放地點	預佈地點
----	----	----	--------	------

	編號	地區		
1	高市-05	三民區	七賢截流站	七賢截流站
2	高市-01	三民區	九如截流站	橋頭區頂鹽里南北路 TR22-1
3	高市-02	三民區	九如截流站	機動調度
4	高市-03	三民區	九如截流站	機動調度
5	高市-04	三民區	九如截流站	機動調度
6	高市-06	三民區	九如截流站	機動調度

6 英吋移動式抽水機

次序	抽水機 編號	製造商	集中管理地點	預計佈設地點
1	1	高豐	永安區永安租地	彌陀區東四抽水站
2	2	高豐	永安區永安租地	彌陀區東三抽水站
3	高市-15	泉溢	三民區九如截流站	
4	高市-16	泉溢	三民區九如截流站	
5	高縣 04	高豐	旗山區五號排水抽水站	旗山區美林加油站
6	高市-06	高豐	旗山區五號排水抽水站	旗山區美林加油站
7	高縣 01	高豐	鳳山區鳳山污水處理廠	
8	高縣 02	高豐	鳳山區鳳山污水處理廠	
9	高縣 03	高豐	鳳山區鳳山污水處理廠	
10	高縣 05	高豐	鳳山區鳳山污水處理廠	
11	高縣 07	高豐	鳳山區鳳山污水處理廠	
12	高縣 09	高豐	鳳山區鳳山污水處理廠	橋頭區西林里鹽埔橋
13	高縣 10	高豐	鳳山區鳳山污水處理廠	橋頭區西林里鹽埔橋
14	高縣 11	高豐	鳳山區鳳山污水處理廠	橋頭區西林里鹽埔橋
15	高縣 12	高豐	鳳山區鳳山污水處理廠	
16	高縣 13	高豐	鳳山區鳳山污水處理廠	
17	高市-01	高豐	鳳山區鳳山污水處理廠	
18	高市-02	高豐	鳳山區鳳山污水處理廠	橋頭區五里林橋旁
19	高市-03	高豐	鳳山區鳳山污水處理廠	橋頭區五里林橋旁
20	高市-04	高豐	鳳山區鳳山污水處理廠	
21	高市-05	高豐	鳳山區鳳山污水處理廠	
22	高市-07	高豐	鳳山區鳳山污水處理廠	
23	高市-08	高豐	鳳山區鳳山污水處理廠	

4 英吋移動式抽水機

次序	抽水機 編號	製造商	集中管理地點	預計佈設地點
1	4	COMER	三民區九如橋下倉庫	
2	5	COMER	三民區九如橋下倉庫	
3	6	COMER	三民區九如橋下倉庫	
3 英吋移動式抽水機				
次序	抽水機 編號	製造商	集中管理地點	預計佈設地點
1	1	COMER	三民區九如橋下倉庫	
2	2	COMER	三民區九如橋下倉庫	
3	3	COMER	三民區九如橋下倉庫	
4	高市-01	YANMAR	鳳山區鳳山污水處理廠	三民區寶業里抽水站
5	高市-02	泉溢	鳳山區鳳山污水處理廠	
6	高市-03	泉溢	鳳山區鳳山污水處理廠	
7	高市-04	泉溢	鳳山區鳳山污水處理廠	
8	高市-05	泉溢	鳳山區鳳山污水處理廠	
9	高市-06	泉溢	鳳山區鳳山污水處理廠	
10	高市-07	泉溢	鳳山區鳳山污水處理廠	

(二) 移動式抽水機運用作業流程



圖 3-3、移動式抽水機運用流程圖

(三) 移動式抽水機增購部分：

本市評估目前自有及水利署調用至縣市之大型移動式抽水機，依易淹水水患地區治理計畫、流域綜合治理計畫治理情形經常性評估尚有不足之抽水機數量，經評估防災應變機動性及擬定完整維護保養計畫者，擬列入增購。

四、疏散撤離作業流程

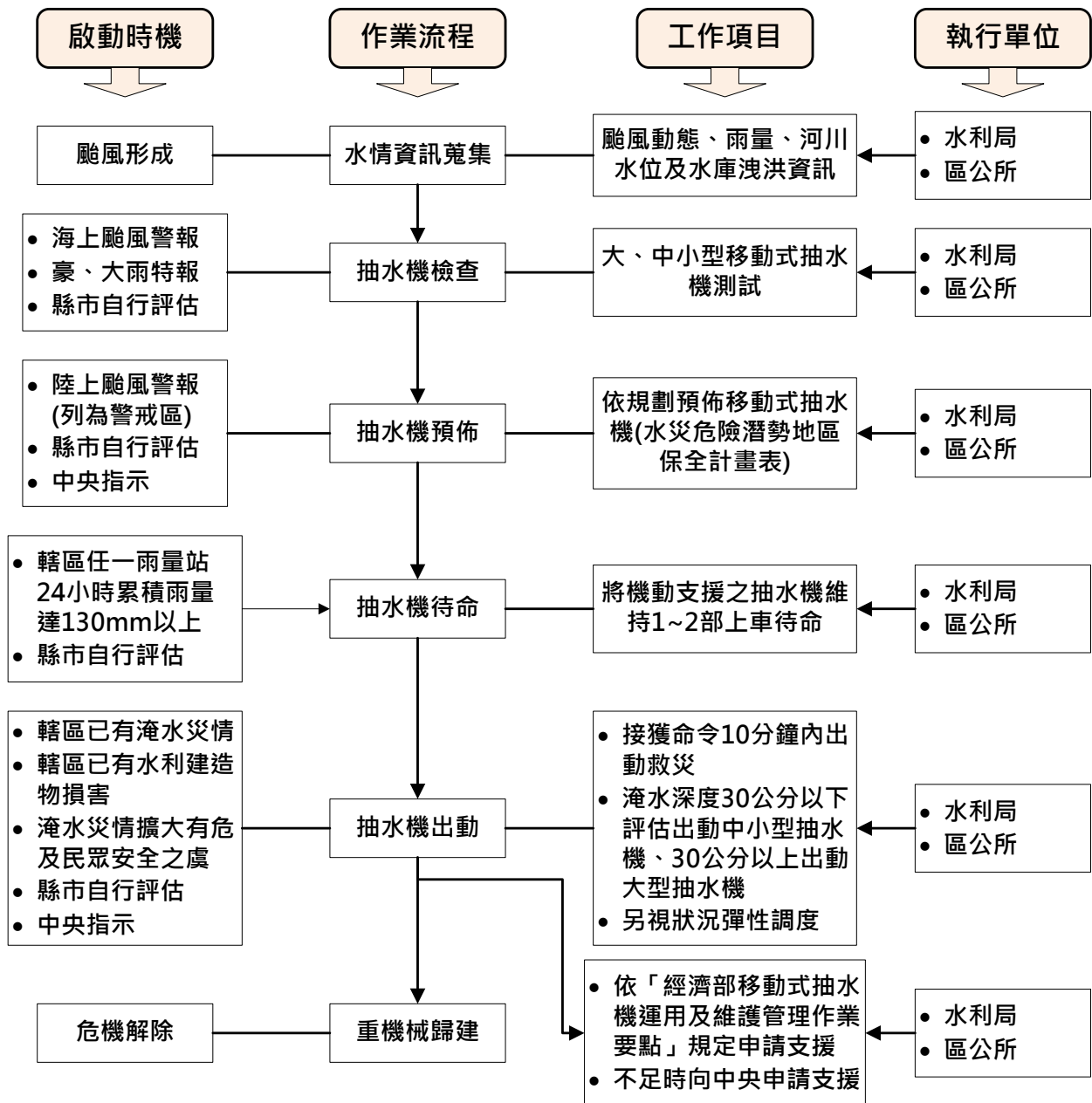
（一）疏散撤離作業流程：

依水災危險潛勢地區保全計畫表之水災危險潛勢地區、保全戶（人）數及疏散避難場所條件，繪製全市各區水災危險潛勢地區疏散避難圖（附錄十），並依經濟部函頒之「水災危險潛勢地區疏散撤離標準作業程序」擬訂疏散撤離作業流程（圖 3-4）及資訊傳遞流程（圖 3-5），俾於水災時有效執行疏散撤離危險地區民眾，減少傷亡。

（二）保全對象及疏散撤離定義

保全對象係單指水災危險潛勢地區內居民，特別是需支援護送之弱勢族群（如長期病患、獨居老人、行動不便、身心障礙等）或居住地下室者均應確實掌握，必要時應優先協助疏散撤離。

疏散撤離係指居民自住處平面疏散撤離至指定安全避難所、親友家，或垂直疏散至自家或同樓層 2 樓以上之安全處所。



圖 3-4、水災疏散撤離作業流程圖



圖 3-5、水災疏散撤離資訊傳遞流程圖

（三）疏散撤離權責分工

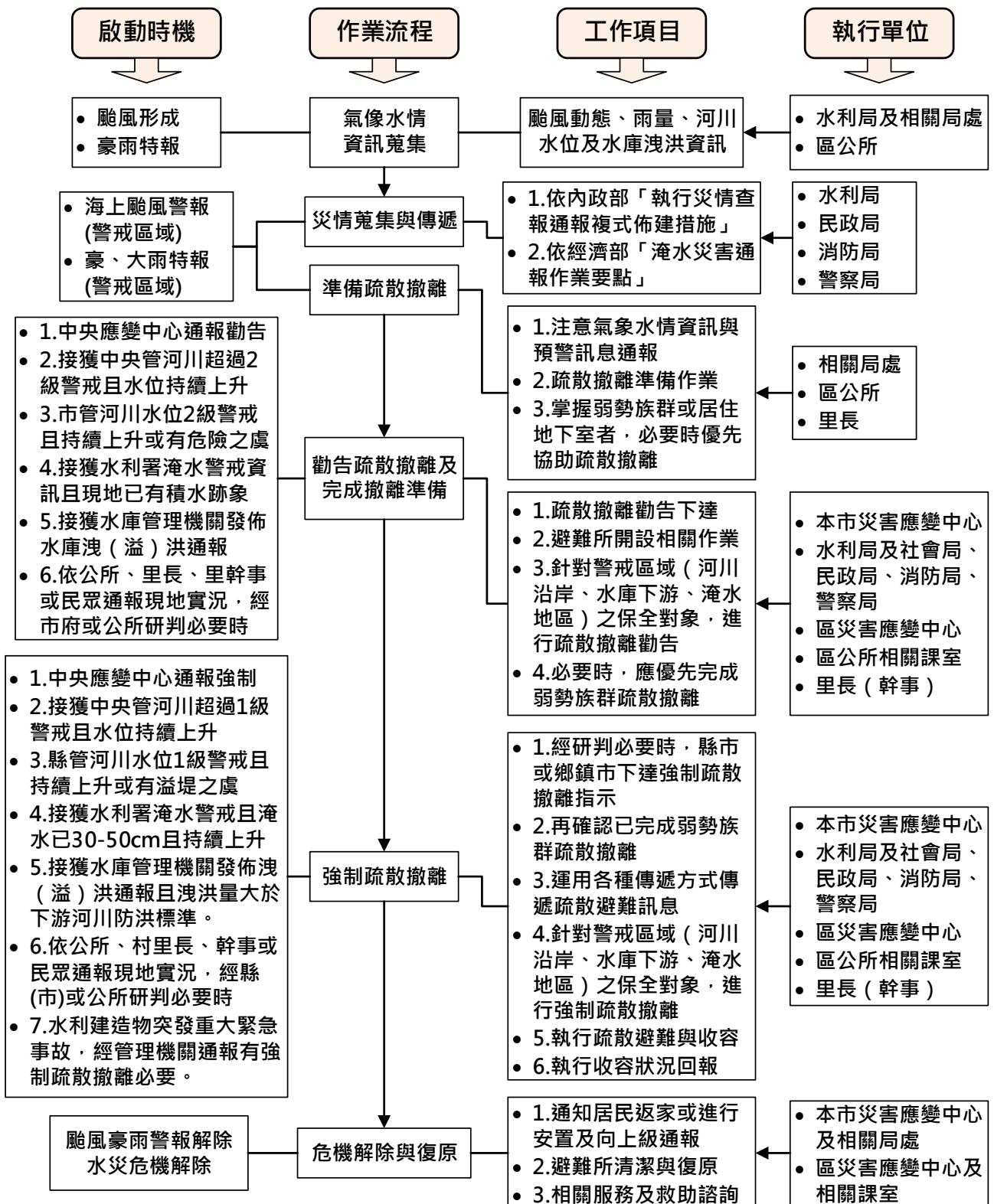
本府災害應變中心下達疏散撤離指示後，由水利局、警察局、消防局、衛生局、民政局、社會局及災害防救辦公室等相關局處依權責分工（附錄十一）協助區災害應變中心辦理疏散撤離相關工作，儘速完成水災危險地區內民眾之撤離與後續工作。

五、水患自主防災社區推動

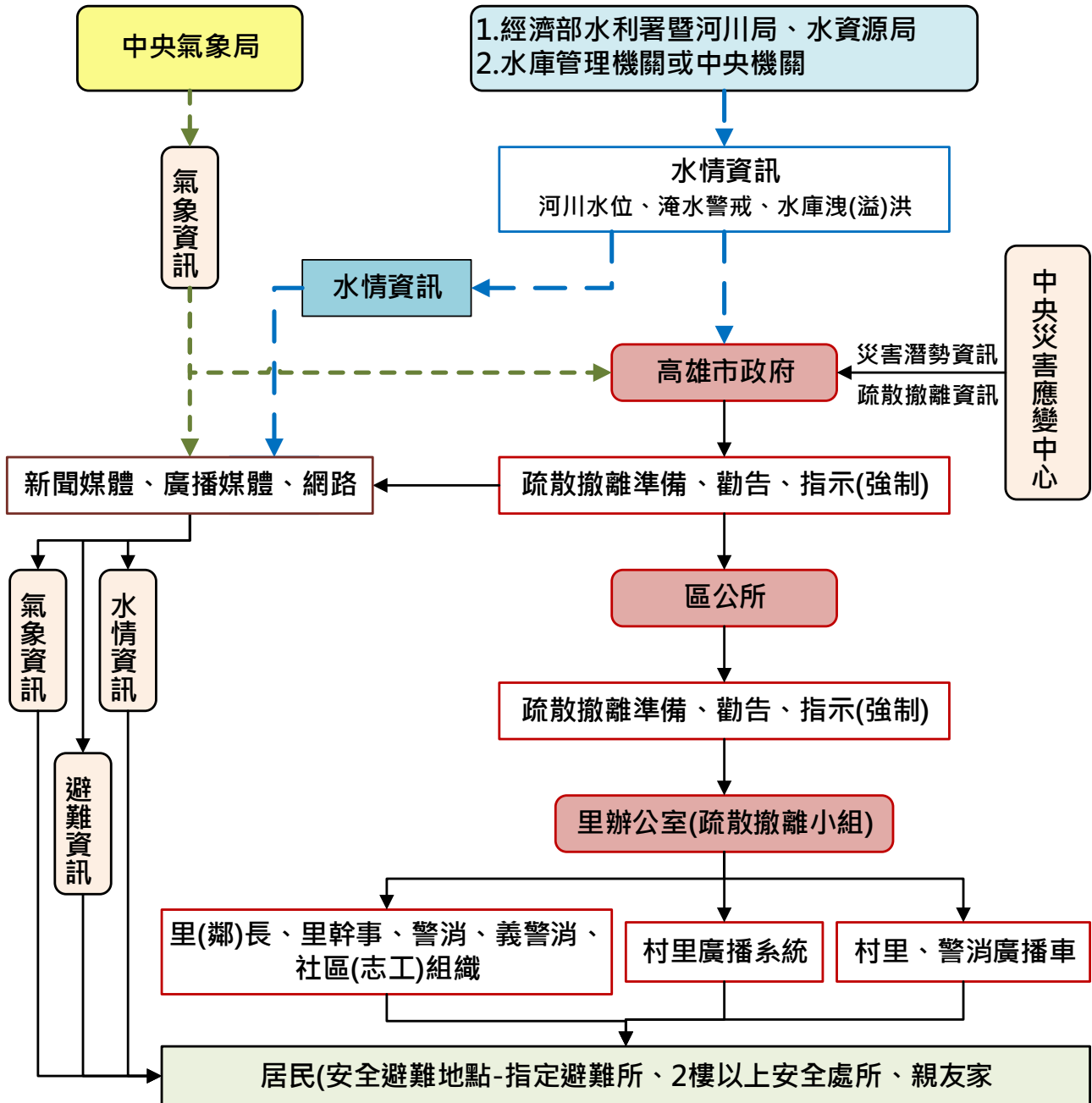
本府持續編列經費辦理既有水患自主防災社區防災教育訓練及演練，協助社區持續維運並於汛期間發揮功能，並針對既有社區將採評鑑方式給予持續運轉之績優社區獎勵。

本府為增進民力運用，後續擬新成立水患自主防災社區，輔導社區推動自主防災相關工作。

六、洪水與淹水預警系統維運或擴充

本府建置水情災情監測與監控設施，用以強化水災應變功能及健全洪水與淹水預警系統功能，除進行水位雨量站、水位站及 CCTV 站新建需求評估，並將其納入流域綜合治理計畫非工程措施執行計畫書依程序提報。

第四章、附則

一、教育宣導

本府及各區公所適時印製相關宣導資料及圖說，利用各種機會藉由防災教育宣導，教導民眾認識災害、建立正確風險及防災觀念，以提升全民防災意識及緊急應變能力。

二、疏散避難圖看板及疏散路線指示牌製作

本府及各區公所推動將水災疏散避難圖製作成大型看板設置於里內明顯處，另於里落人口聚集處或重要保護標的等沿疏散撤離路線設置指示牌(如圖 4-1)，以達平時宣導、災時引導功能。

三、演練與計畫更新備查

本府及區公所針對本計畫平時加以演練（每年汛期前至少 1 次），並於災時落實執行。

本府每年定期或不定期（重大水災後）更新水災危險潛勢地區保全計畫內容，以維持資料之正確性及有效性，並於每年汛期前提報經濟部備查。

四、督導區公所擬訂計畫或更新及提報備查

本府每年督導各區公所擬訂或更新該轄「水災危險潛勢地區保全計畫」，計畫內容以簡明及實用為原則，並應隨時維持計畫資料之正確性及有效性，同時於每年汛期前提報本府備查，俾使各區公所落實水災疏散撤離之命令下達及通報應撤離之里民眾等相關作業。本市區級「水災危險潛勢地區保全計畫」參考範本格式，如附錄十二。

避難處所
Evacuation
Shelter



中華里活動中心
Zhong-Hua Activity Center

容納人數 100人



高雄市政府製作

避難處所
Evacuation
Shelter



南海堂
NanHai Temple

容納人數 30人



高雄市政府製作

避難處所
Evacuation
Shelter



崑崙宮
KunLun Temple

容納人數 50人



高雄市政府製作

避難處所
Evacuation
Shelter



阿蓮區公所
A-Lian District Office

容納人數 80人



高雄市政府製作

避難處所
Evacuation
Shelter



岡山老人活動中心
Gang-Shan Senior Citizens
Activity Center

容納人數 250人



★ 目前位置

高雄市政府製作

避難處所
Evacuation
Shelter



岡山老人活動中心
Gang-Shan Senior Citizens
Activity Center

容納人數 250人



★ 目前位置

高雄市政府製作

避難處所
Evacuation
Shelter



里長服務處
Village Chef's Office

容納人數 30人



高雄市政府製作

避難處所
Evacuation
Shelter



岡山老人活動中心
Gang-Shan Senior Citizens
Activity Center

容納人數 250人



高雄市政府製作

避難處所
Evacuation
Shelter



梓官區公所
Tzu-Kuan District Office

容納人數 60~80人



往梓官區公所
大倉南路

梓官區公所

★ 目前位置

0 0.15 0.3 0.6 公里

高雄市政府製作

避難處所
Evacuation
Shelter



梓官國中
Tzu-Kuan Junior High
School

容納人數 60~80人



往梓官國中
大倉南路

梓官國中

★ 目前位置

0 0.15 0.3 0.6 公里

高雄市政府製作

避難處所
Evacuation
Shelter



福興里活動中心
Fu-Sing Activity Center
容納人數 50人

岡山老人活動中心
Gang-Shan Senior Citizens
Activity Center
容納人數 250人



往岡山老人活動中心

岡山老人活動中心

高雄市政府製作

避難處所
Evacuation
Shelter



福德祠
FuDe Temple
容納人數 60人



高雄市政府製作



圖 4-1、疏散路線告示牌

附錄

附錄 1、高雄市淹水潛勢圖

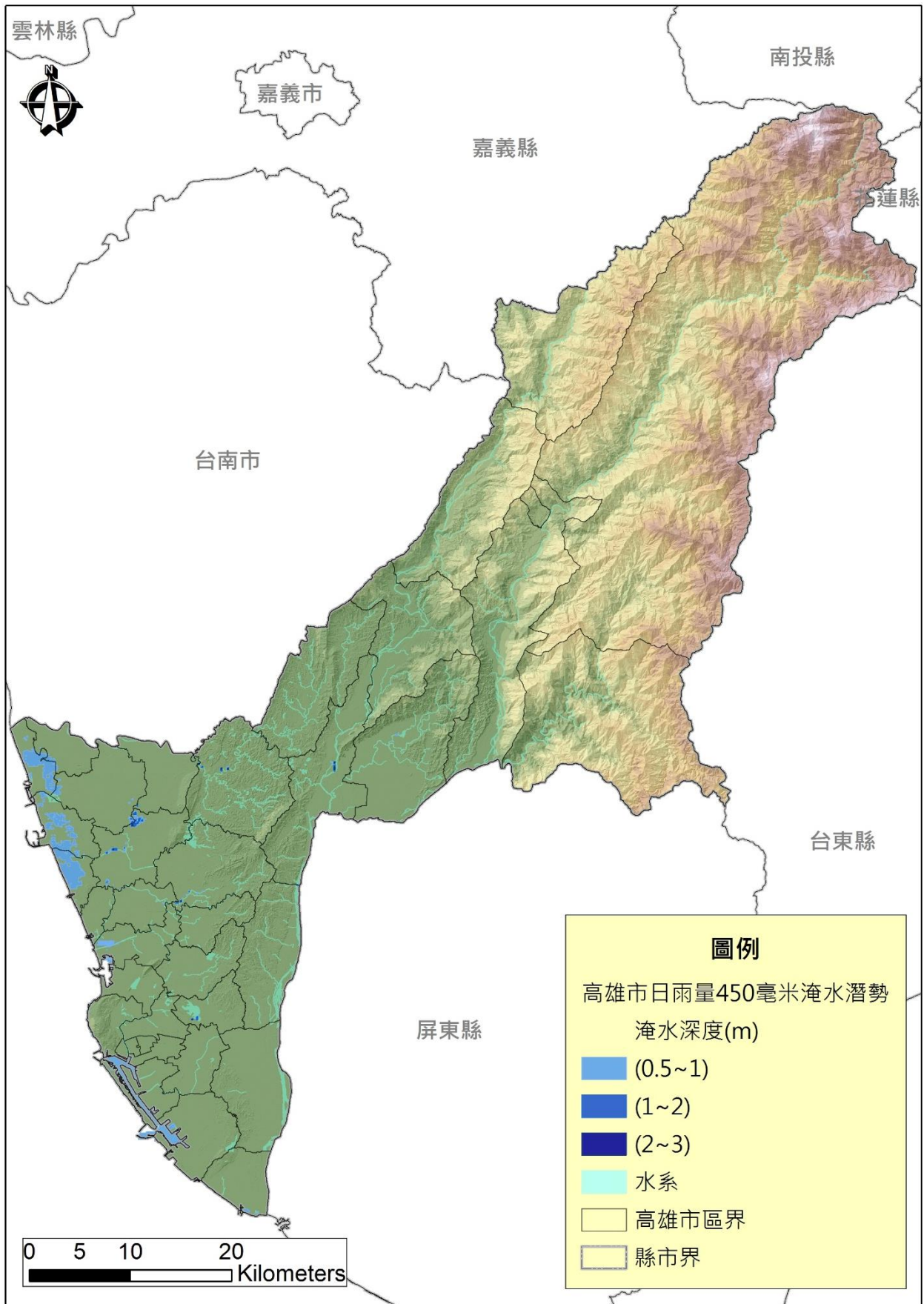

三民區淹水潛勢圖

高雄市三民區水災災害防災地圖

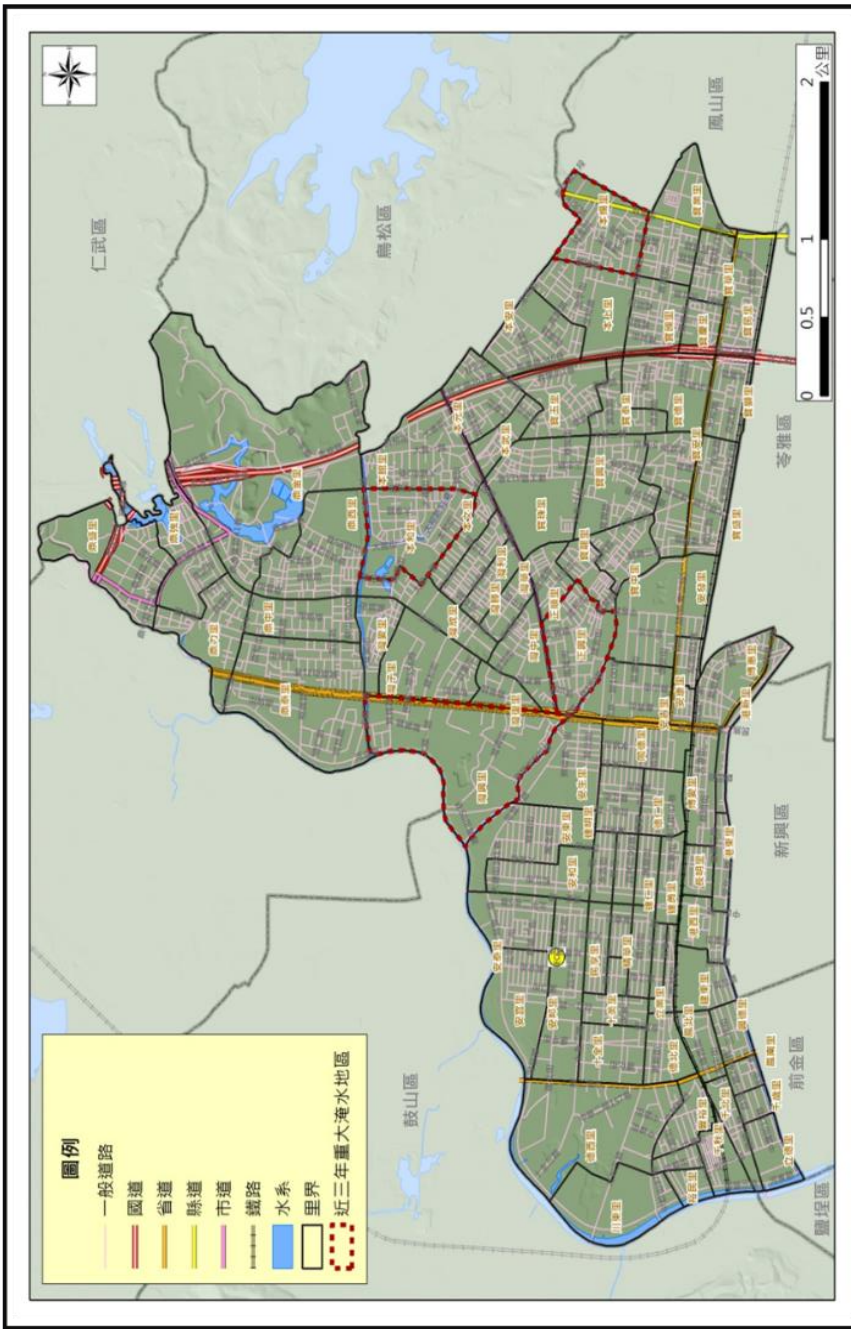

編號KHC64-005

<p>防災資訊表</p> <p>應變中心</p> <p>三民區公所 電話：07-3228160 地址：三民區哈龍潭街215號4、5樓</p> <p>警察單位</p> <p>三民第一分局 電話：07-3118675 地址：三民區安和里同慶一路367號</p> <p>三民第二分局 電話：07-3814093 地址：三民區覺民路366號</p> <p>三民派出所 電話：07-2211460 地址：三民區建國三路188號</p> <p>哈爾濱派出所 電話：07-3110785 地址：三民區哈爾濱街118號</p> <p>崑崙派出所 電話：07-2917624 地址：三民區南華路253號</p> <p>十全派出所 電話：07-3115807 地址：三民區十全一路86號</p> <p>民族派出所 電話：07-3822653 地址：三民區灣中里民族一路208號</p> <p>陽明派出所 電話：07-3922032 地址：三民區新華路272號</p> <p>鳳山派出所 電話：07-3907880 地址：三民區鳳山街260號</p> <p>鼎金派出所 電話：07-3426730 地址：三民區天祥一路90號</p>	
<p>消防單位</p> <p>十全分隊 電話：07-3117716 地址：三民區十全一路88號</p> <p>第一中隊 電話：07-326040 地址：三民區大順二路468號</p> <p>大昌分隊 電話：07-3854955 地址：三民區大順二路468號</p> <p>鼎金分隊 電話：07-3106120 地址：三民區天祥一路97號</p> <p>第二救護大隊 電話：07-3106122 地址：三民區天祥一路97號6樓</p>	
<p>醫療單位</p> <p>三民區第一衛生所 電話：07-3820492 地址：三民區鼎山街660號</p> <p>三民區第二衛生所 電話：07-2154156 地址：三民區三民街222號6樓</p> <p>中和紀念醫院(高醫大附設醫院) 電話：07-3121101#5300 地址：三民區自由一路100號</p>	

<p>避難處所</p> <p>臺國小 聯絡人:林大為 地址:十全一路1號 電話:316-1191#231 收容人數:200</p> <p>民族國小 聯絡人:陳榮信 地址:十全一路197號 電話:388-0526#810 收容人數:2000</p>	<p>圖例</p> <p>警察單位: 凡那比颱風淹水點位 (▲)</p> <p>消防單位: 莫拉克颱風淹水點位 (▲)</p> <p>醫療院所: 避難處所 (↑)</p>	<p>里界</p> <p>區界</p> <p>一般道路</p> <p>省道</p>
------------------------------------------------------------------------------------------------------------------------------------------------------------	----------------------------------------------------------------------------------------------	-------------------------------------------

大社區淹水潛勢圖

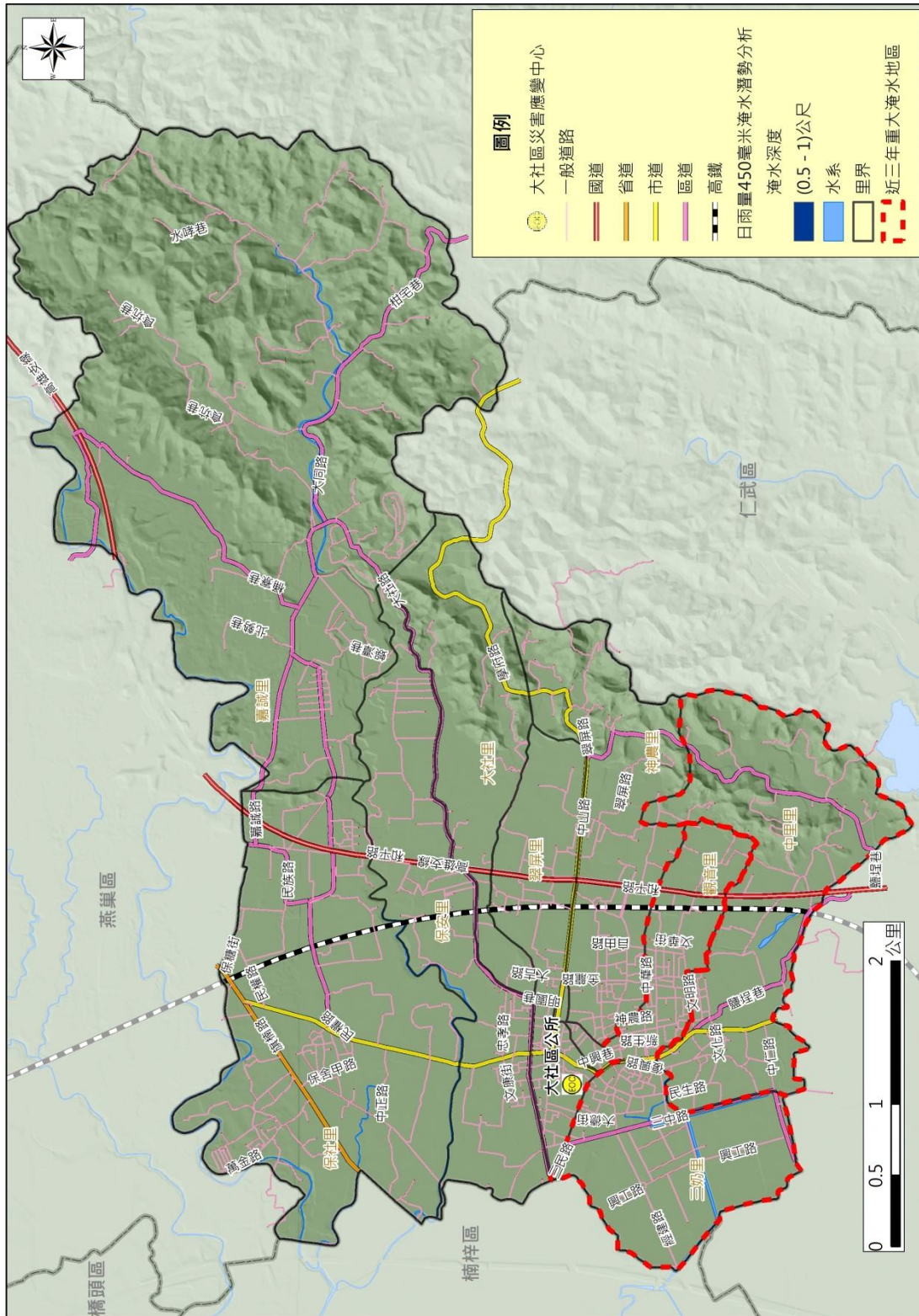

大寮區淹水潛勢圖



大樹區淹水潛勢圖



小港區淹水潛勢圖

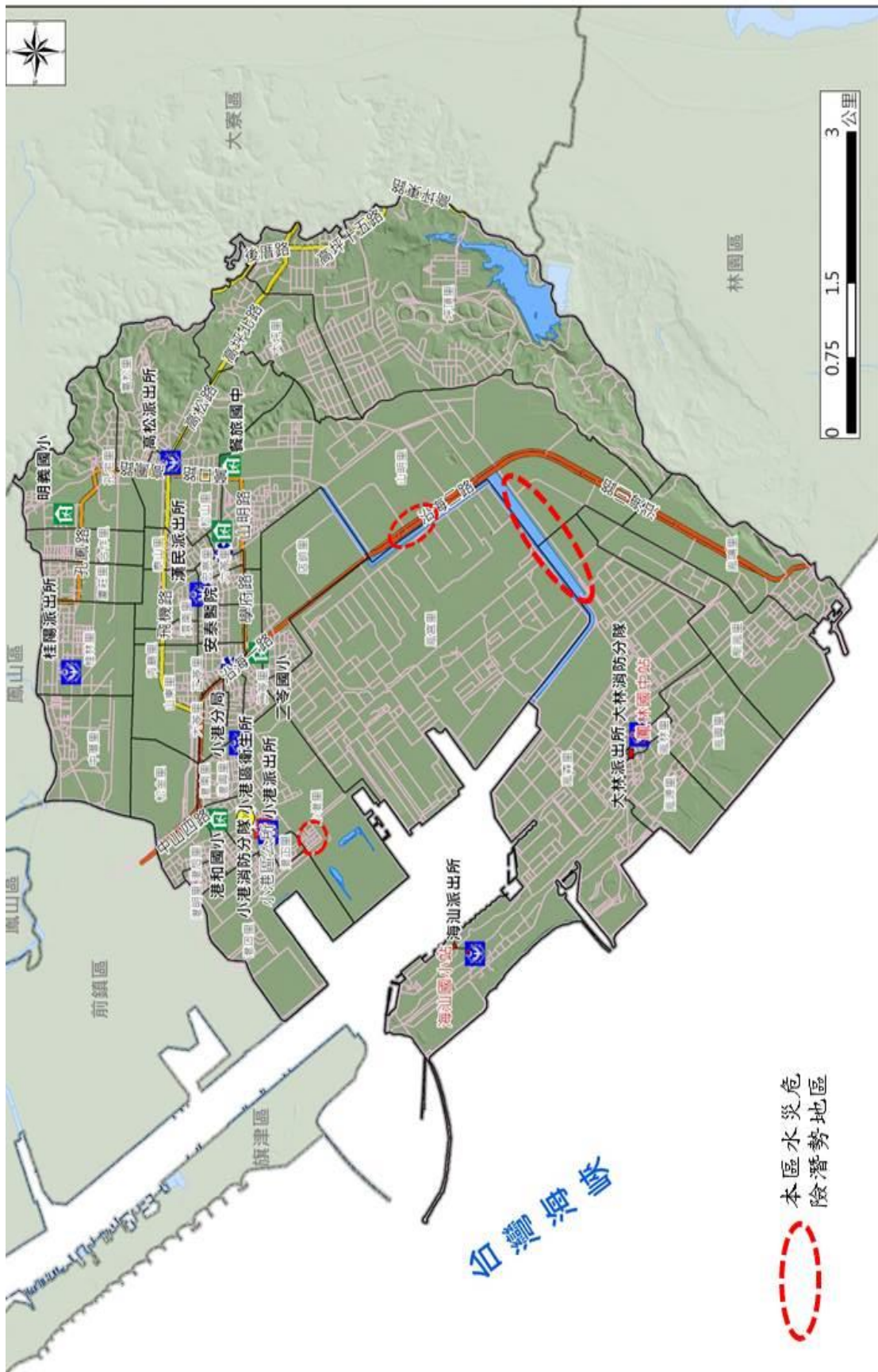

仁武區淹水潛勢圖

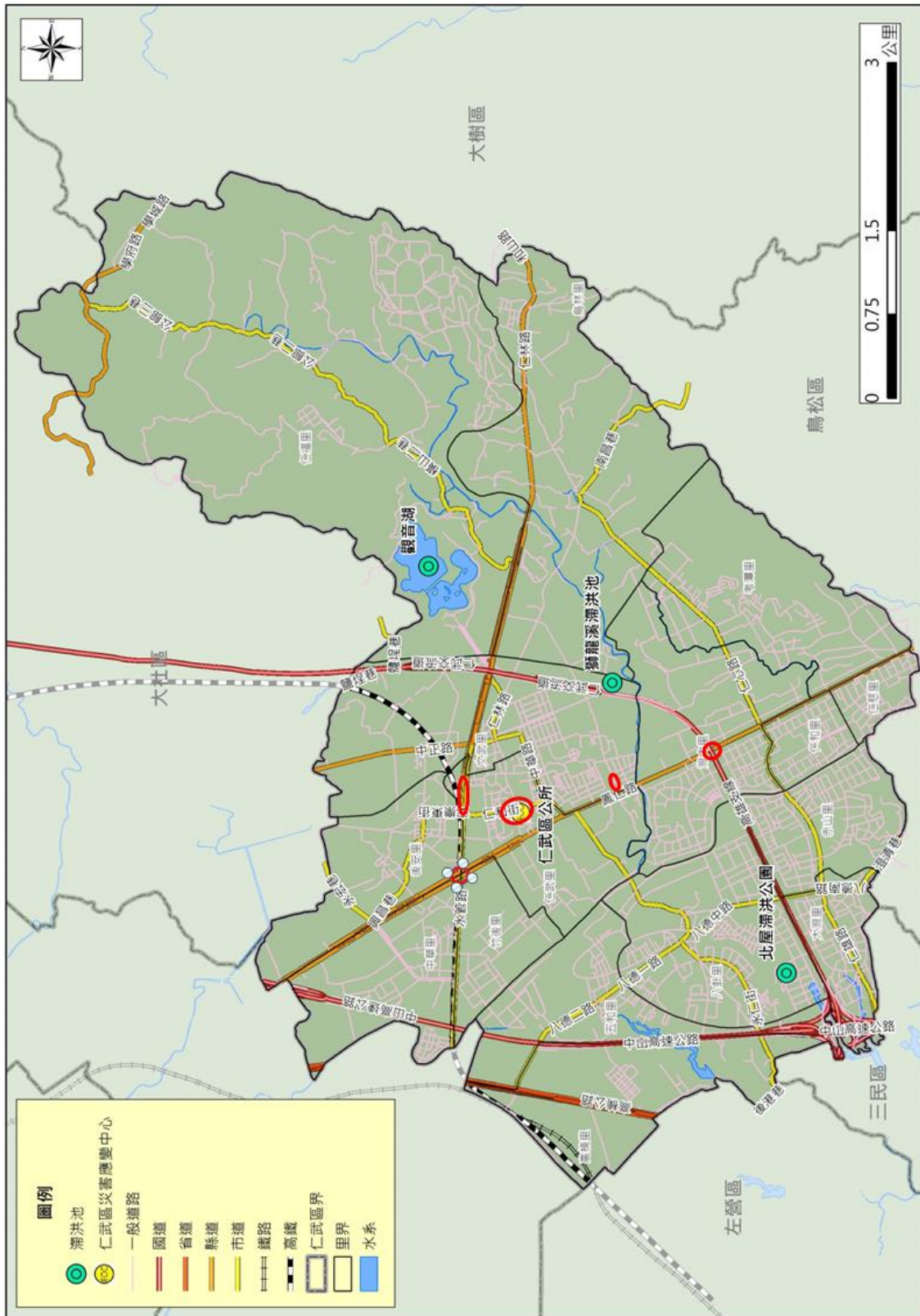

內門區淹水潛勢圖



六龜區淹水潛勢圖

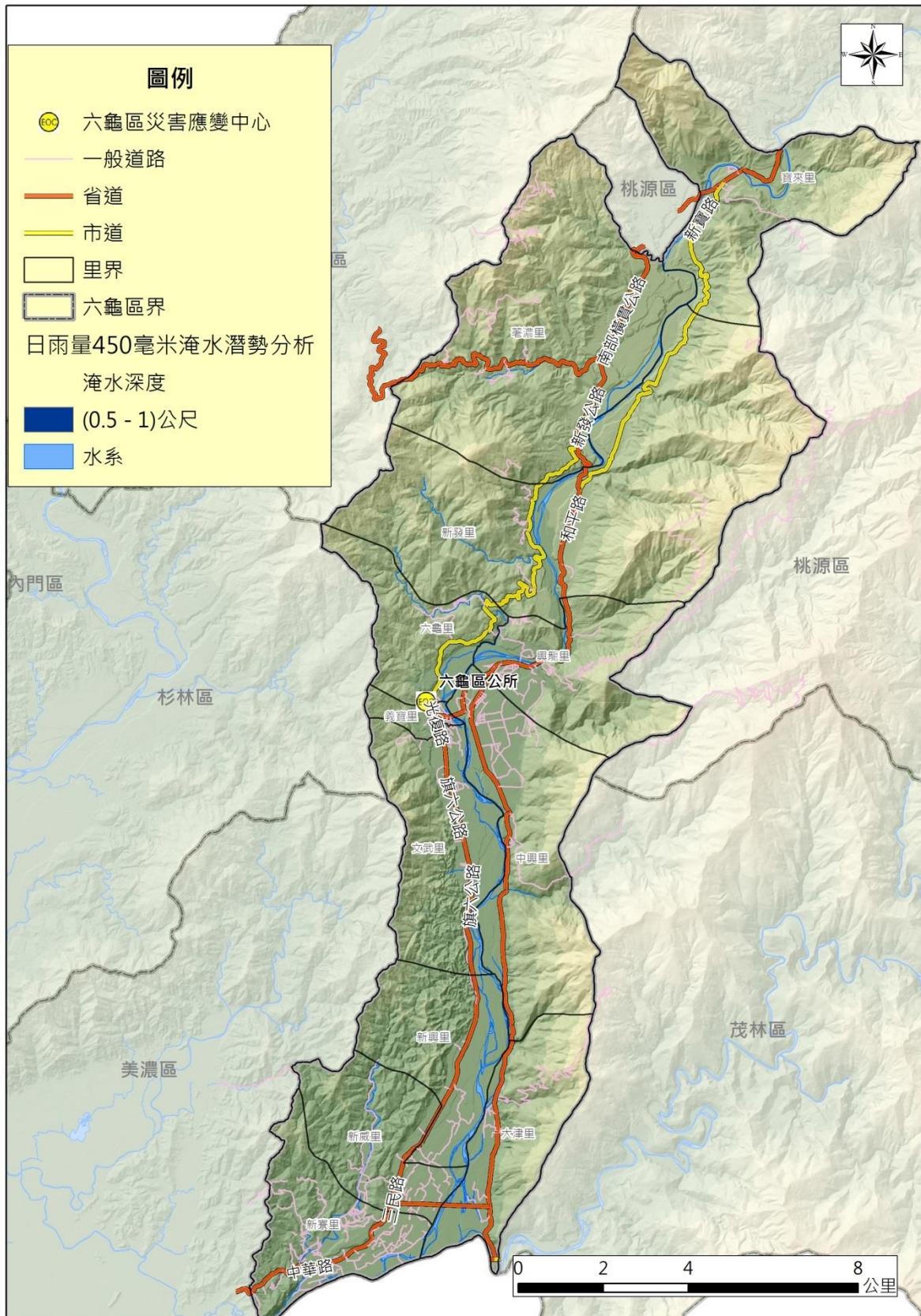

左營區淹水潛勢圖

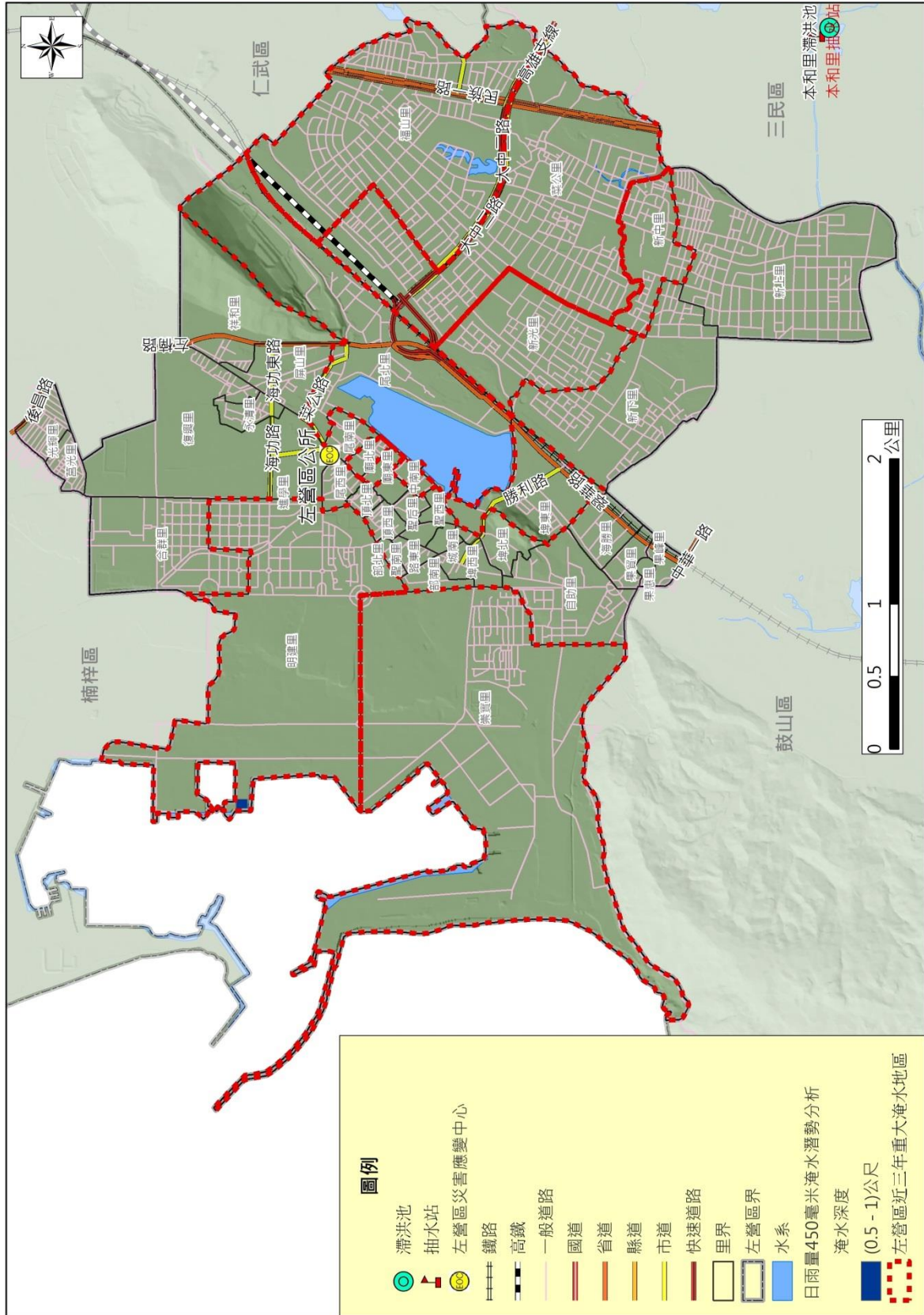

永安區淹水潛勢圖

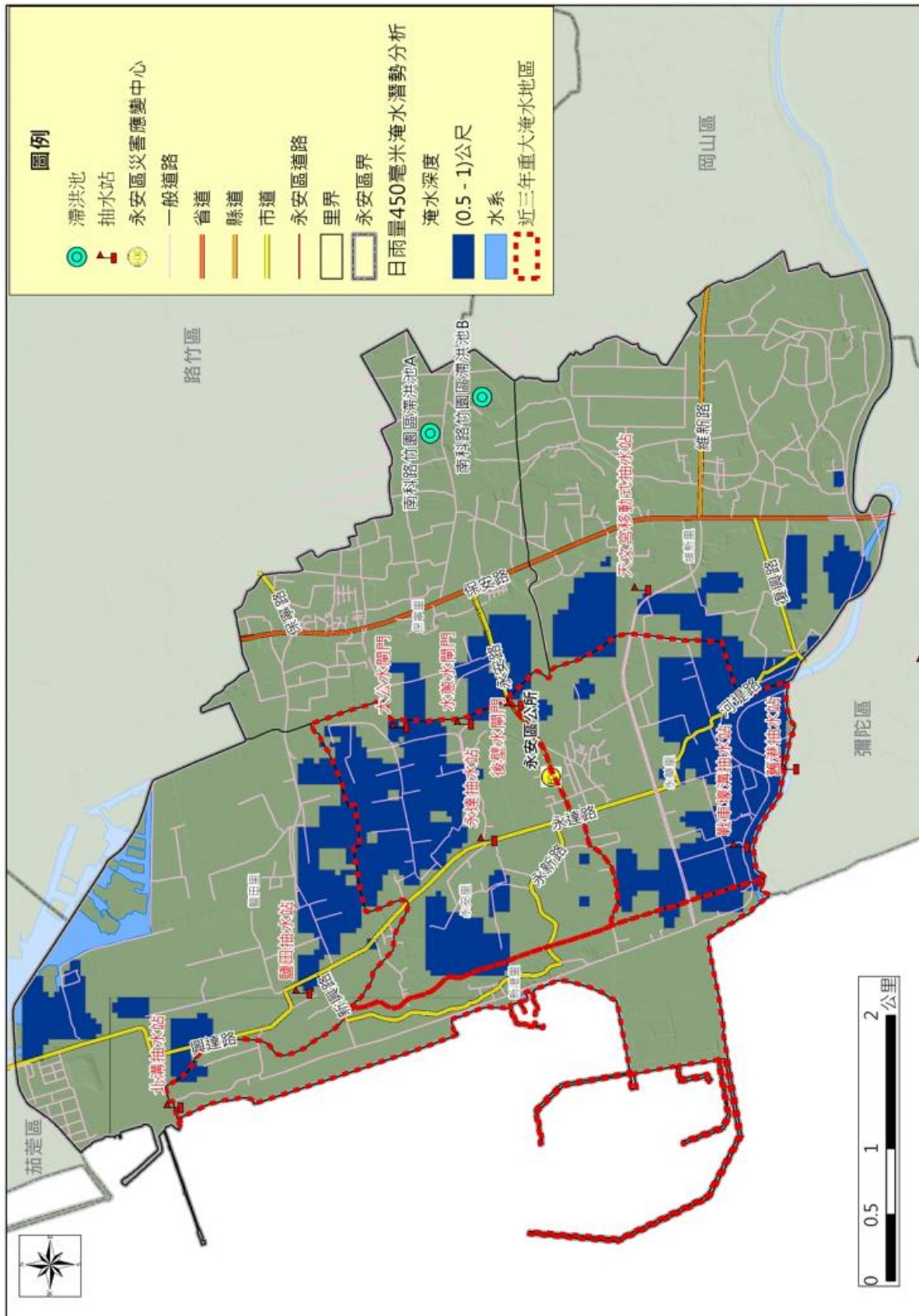

田寮區淹水潛勢圖

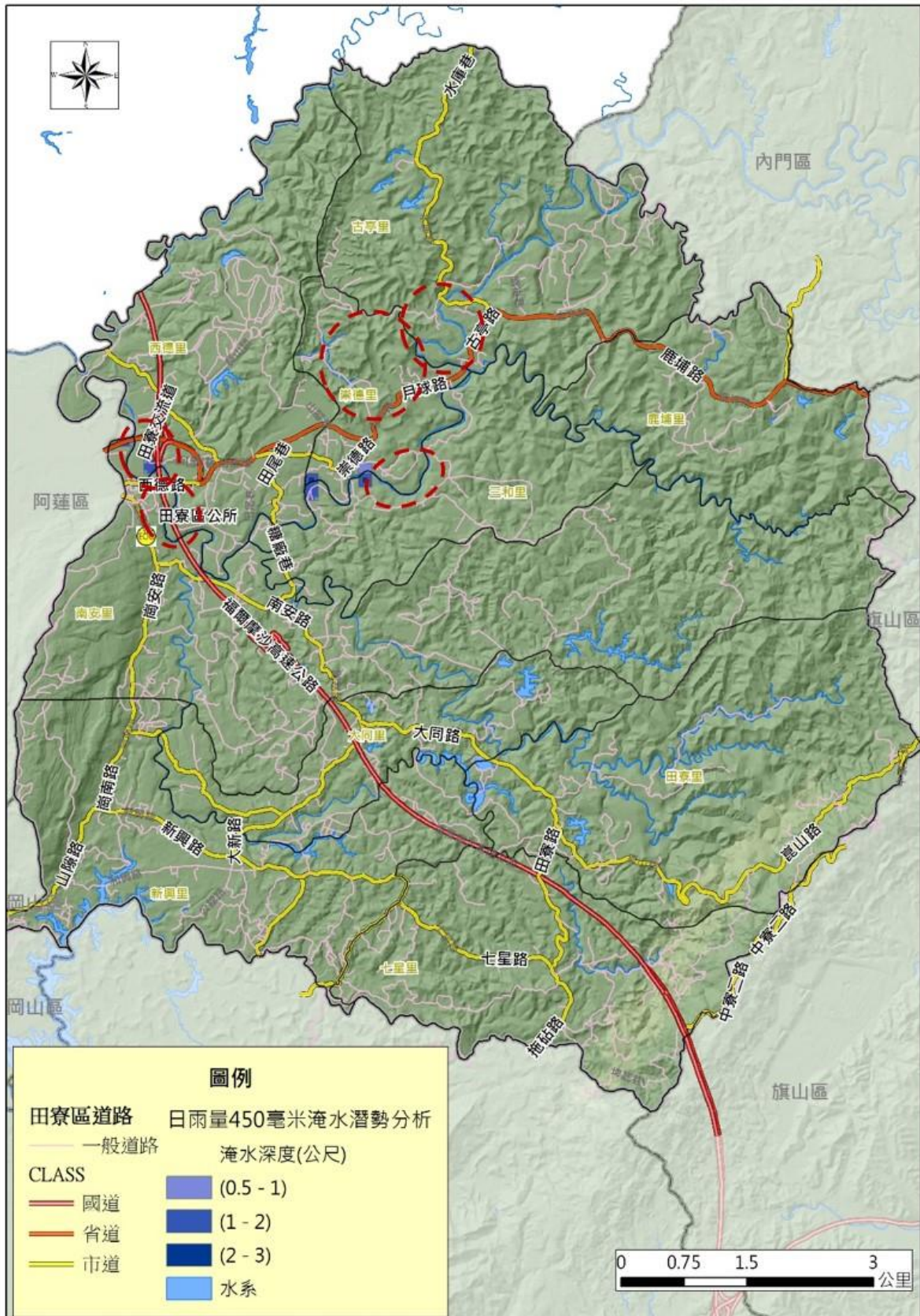

甲仙區淹水潛勢圖

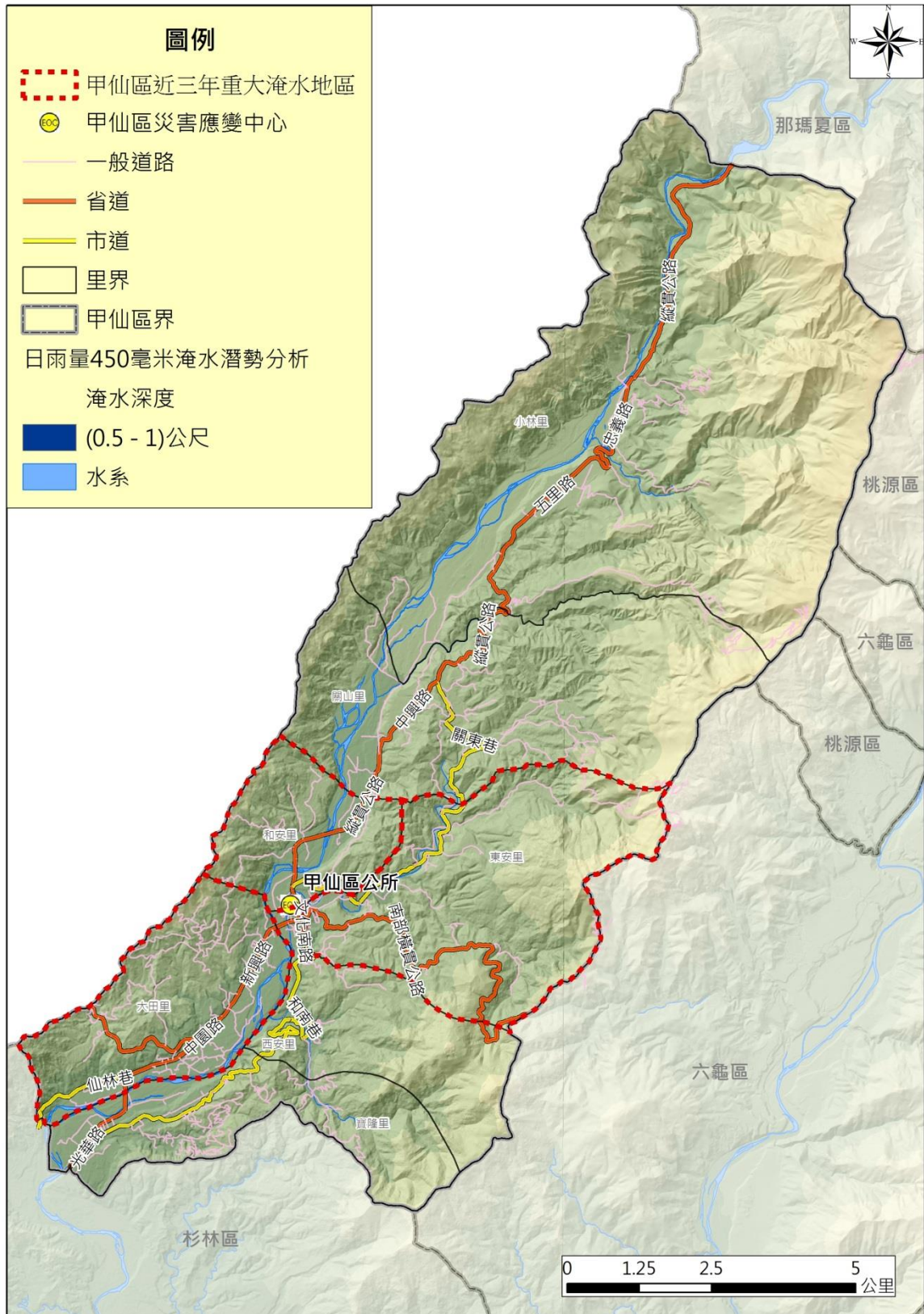

備註: 因高雄市淹水潛勢區域未包含甲仙區，僅標註近三年重大淹水地區

杉林區淹水潛勢圖

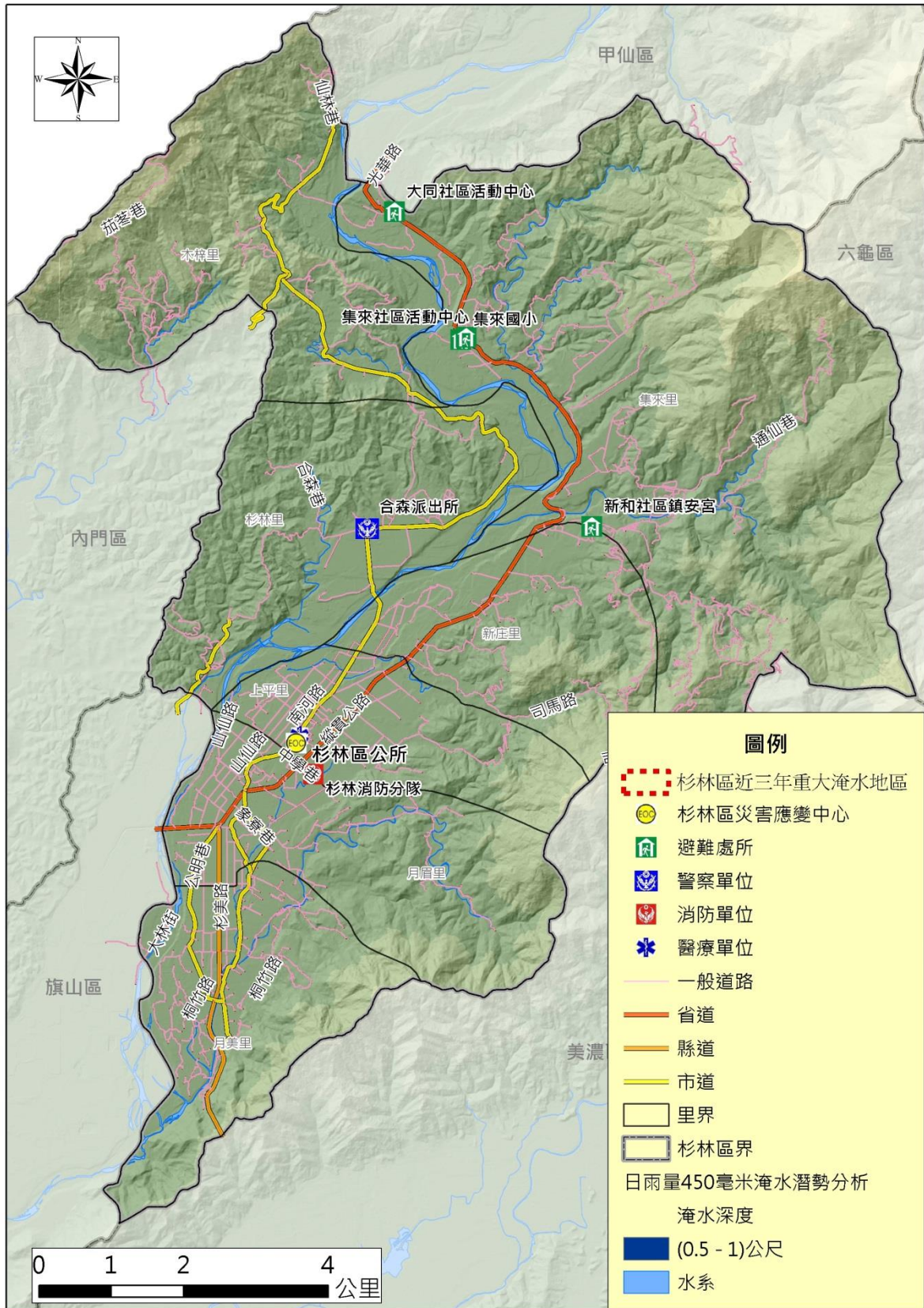

那瑪夏區淹水潛勢圖

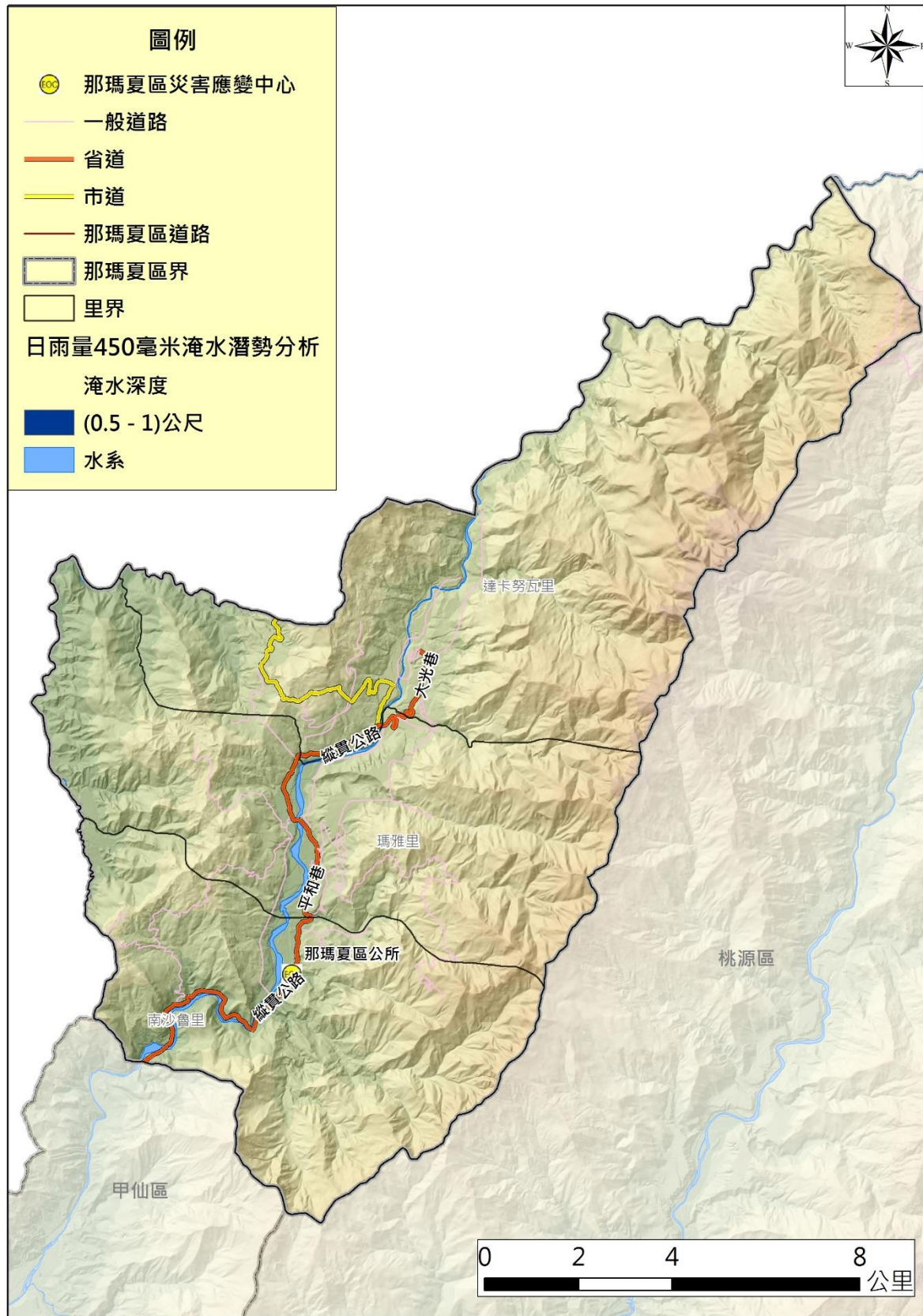

岡山區淹水潛勢圖

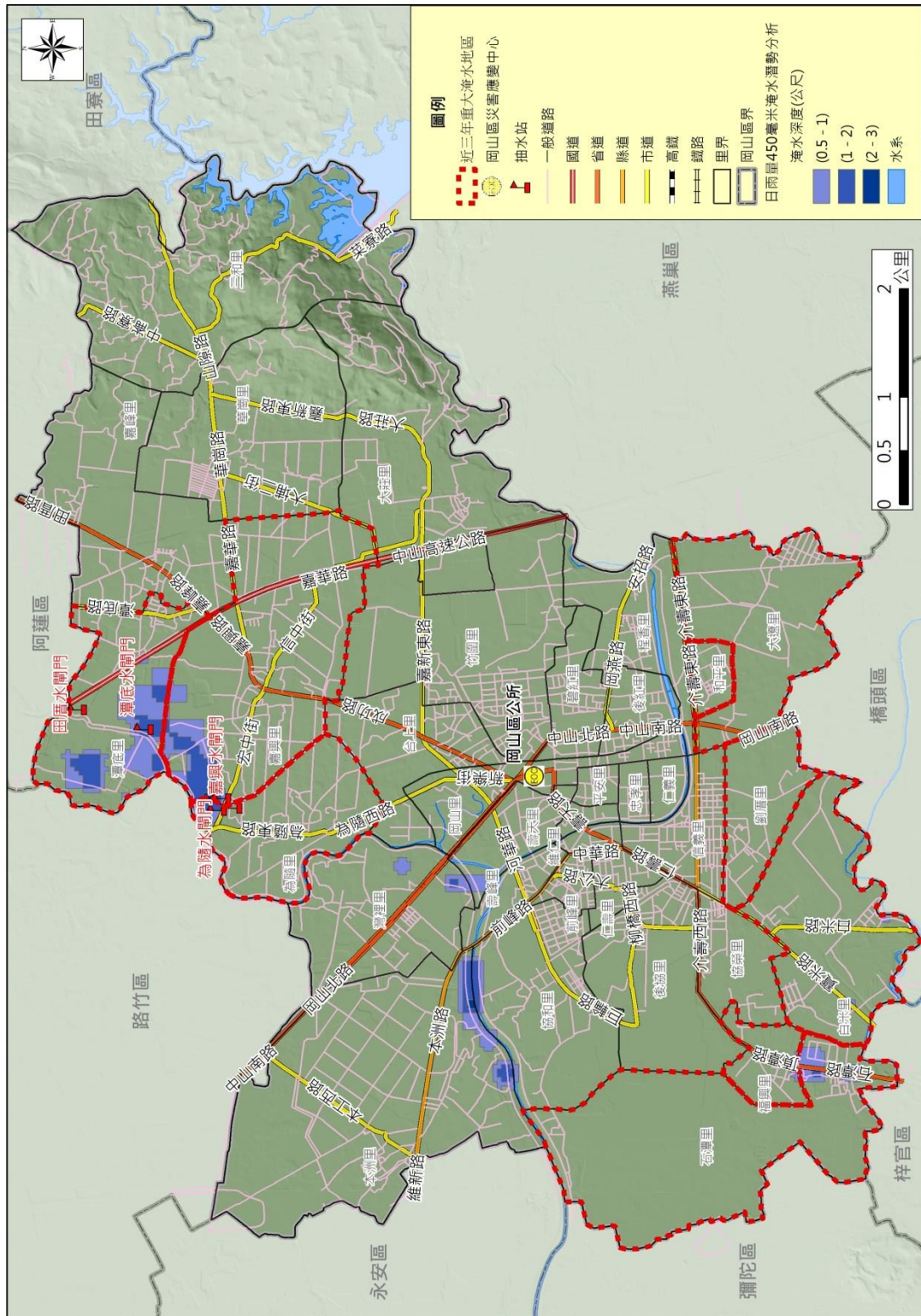

林園區淹水潛勢圖



阿蓮區淹水潛勢圖



前金區淹水潛勢圖



前鎮區淹水潛勢圖



美濃區淹水潛勢圖

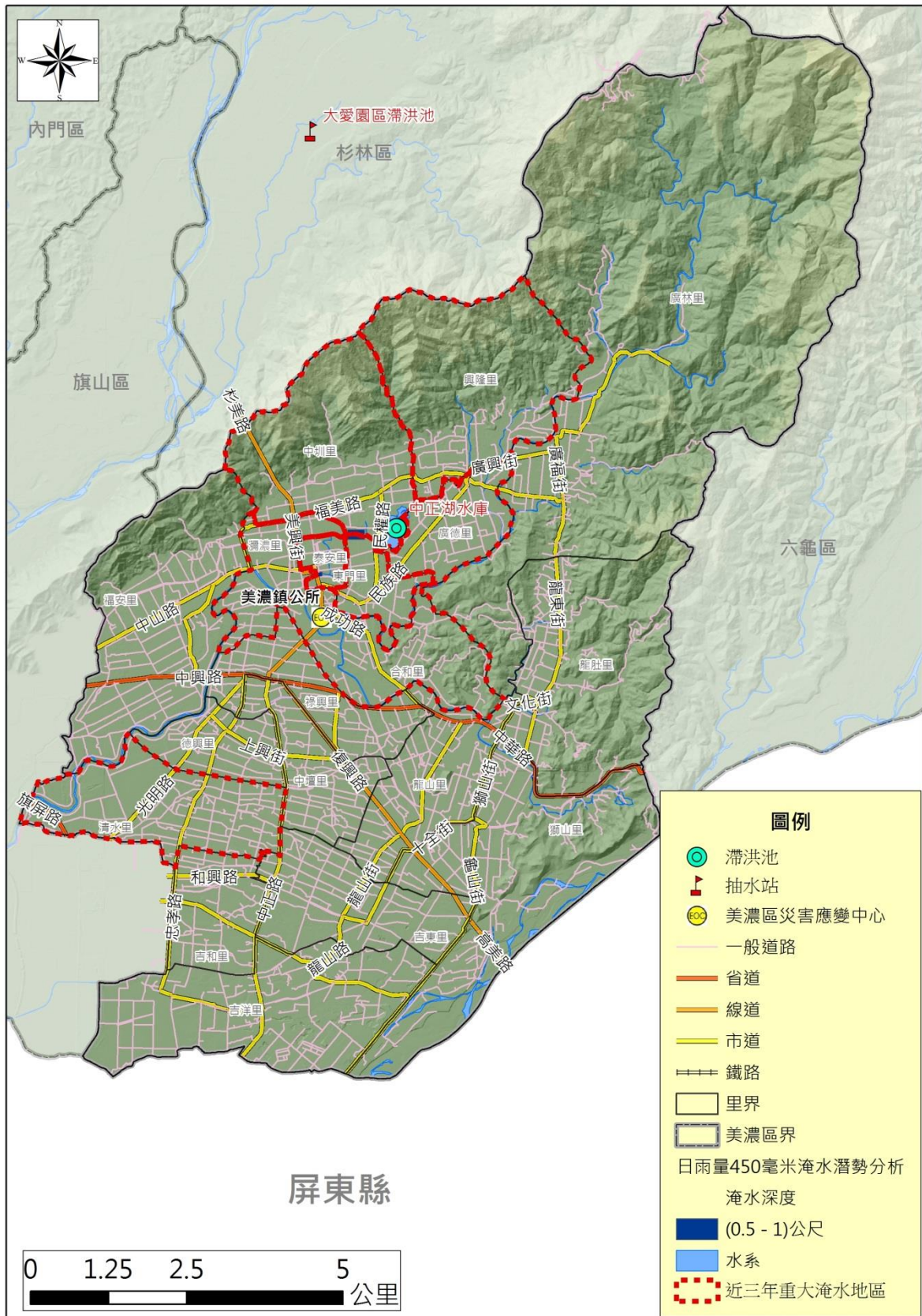

苓雅區淹水潛勢圖

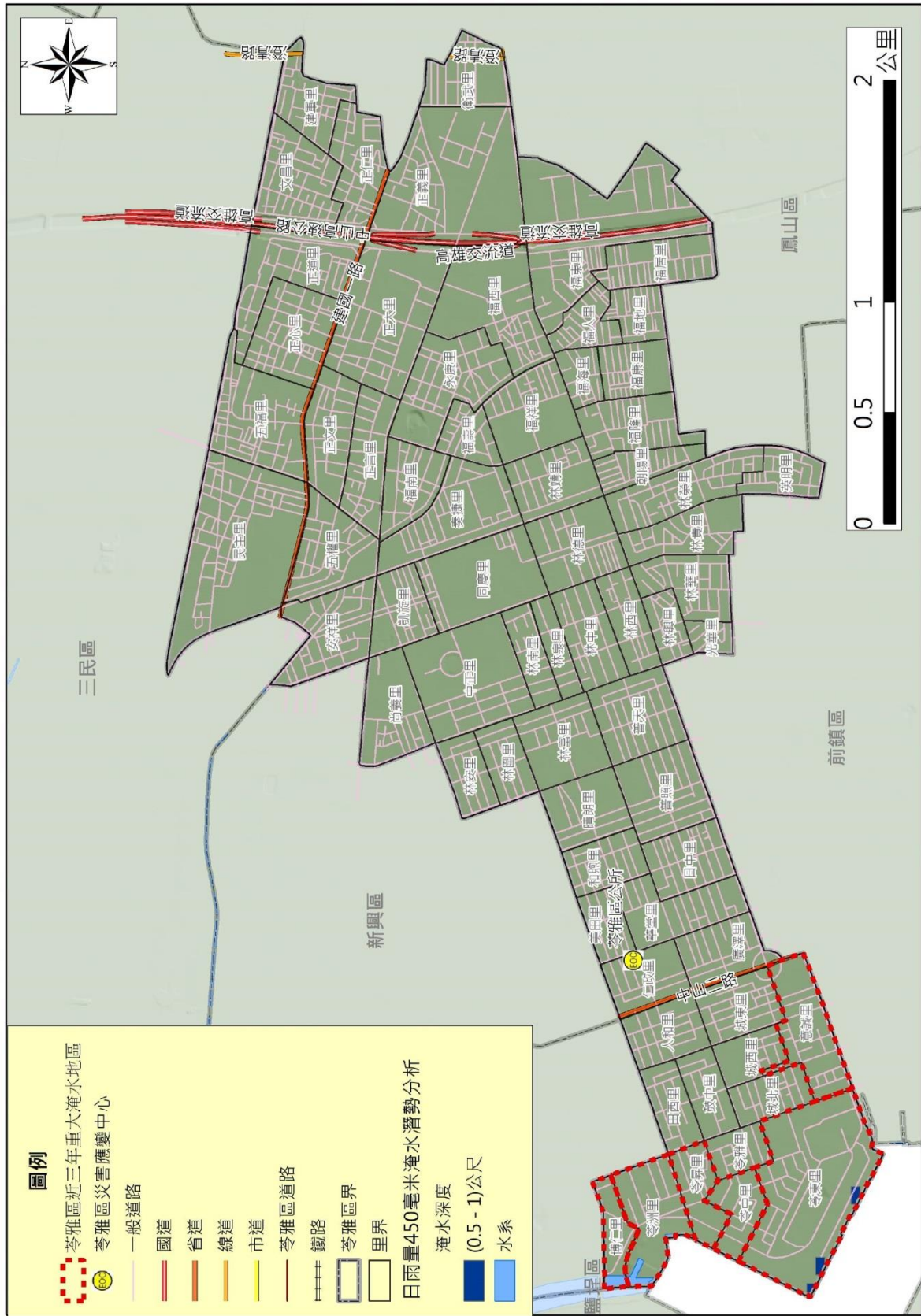

茂林區淹水潛勢圖

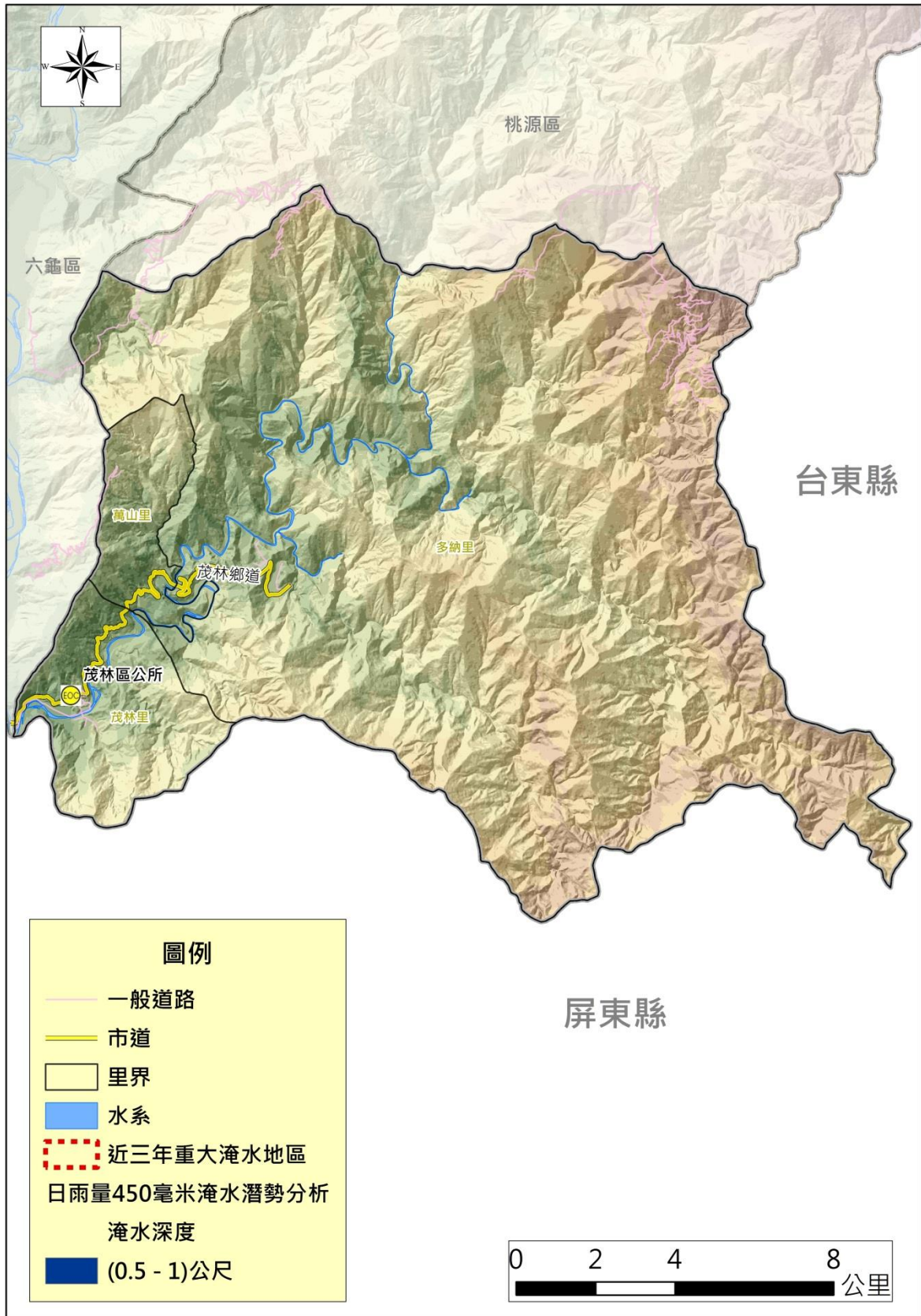

茄萣區淹水潛勢圖



桃源區淹水潛勢圖

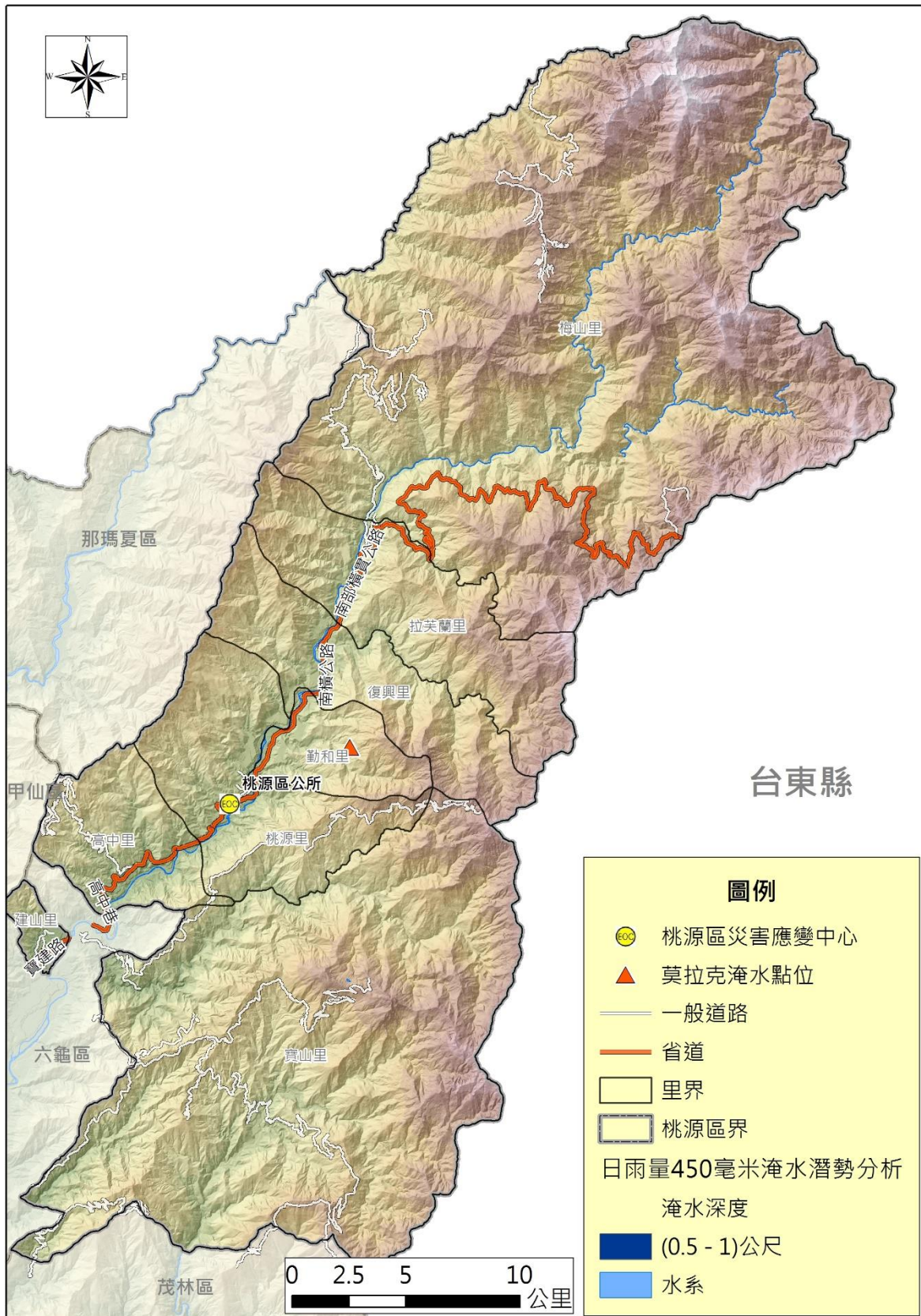

梓官區淹水潛勢圖



鳥松區淹水潛勢圖

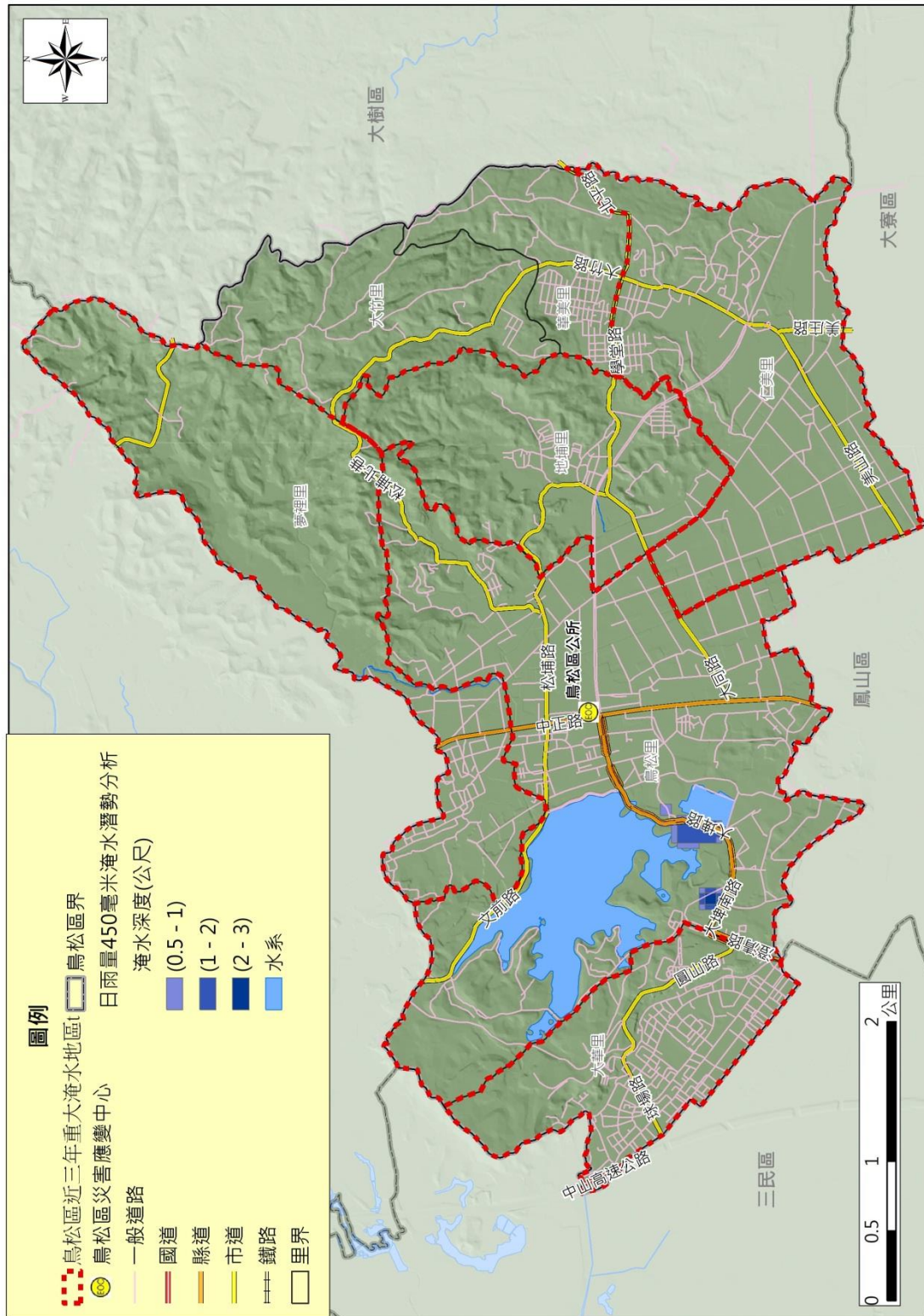

湖內區淹水潛勢圖

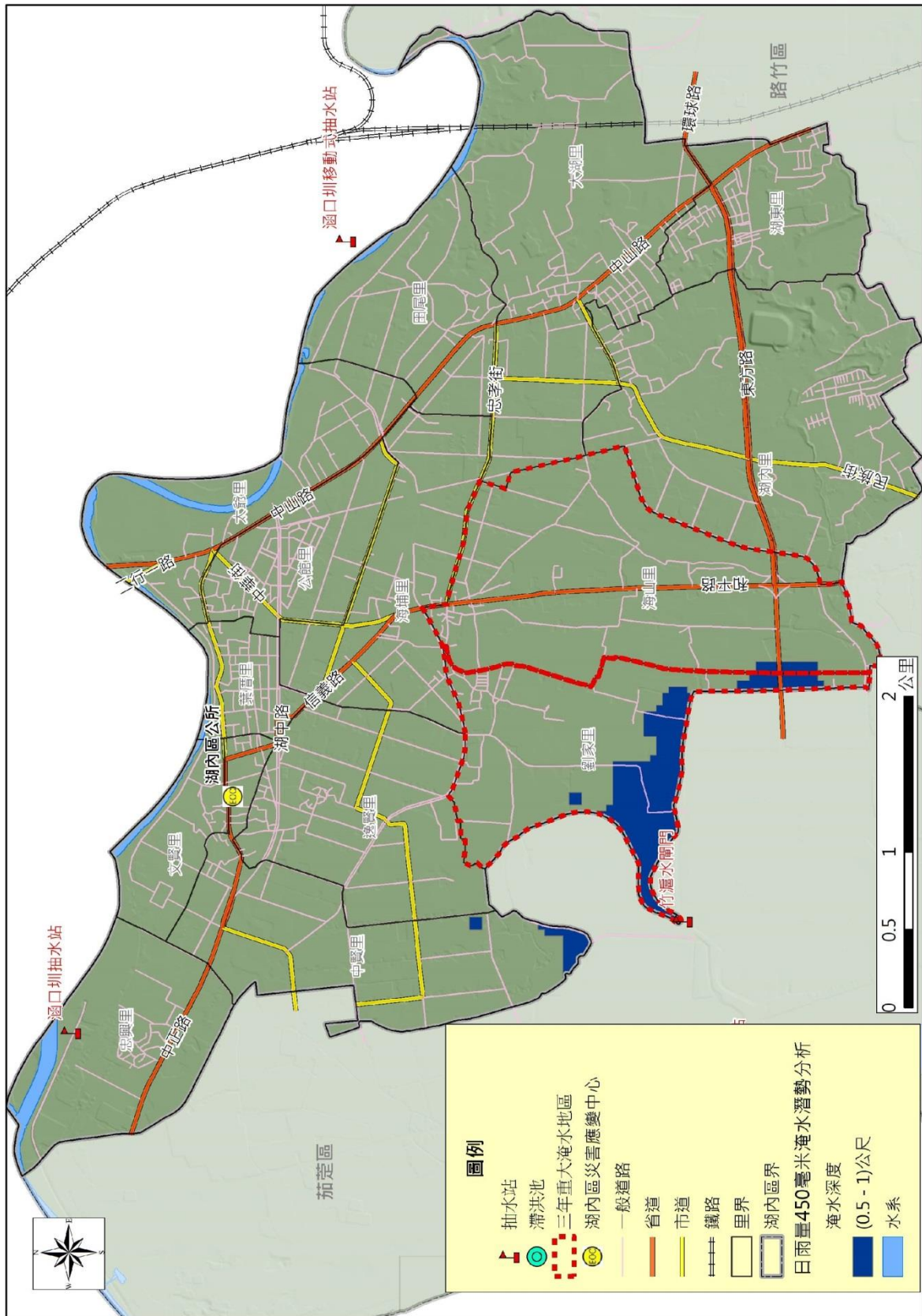

新興區淹水潛勢圖

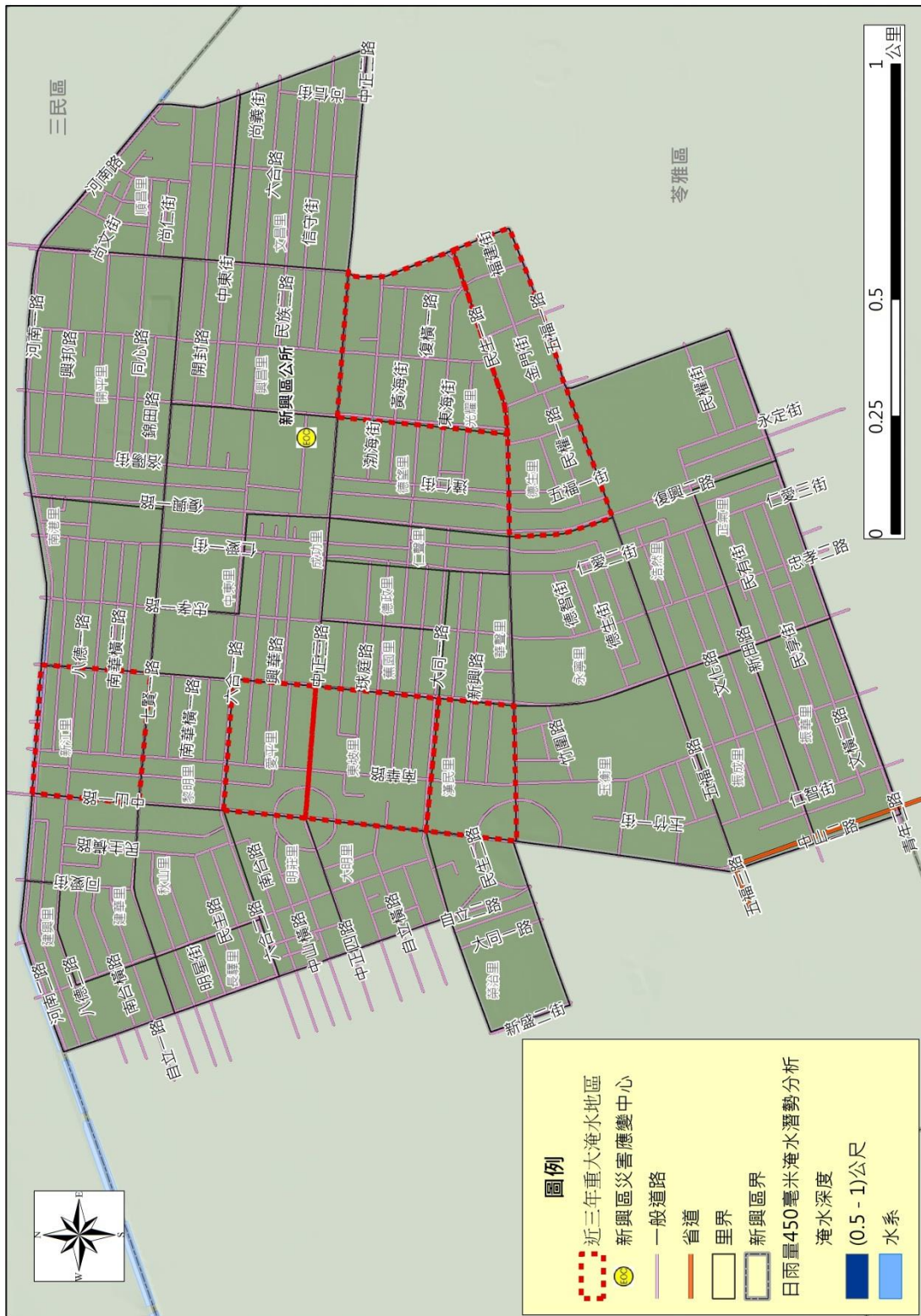

楠梓區淹水潛勢圖

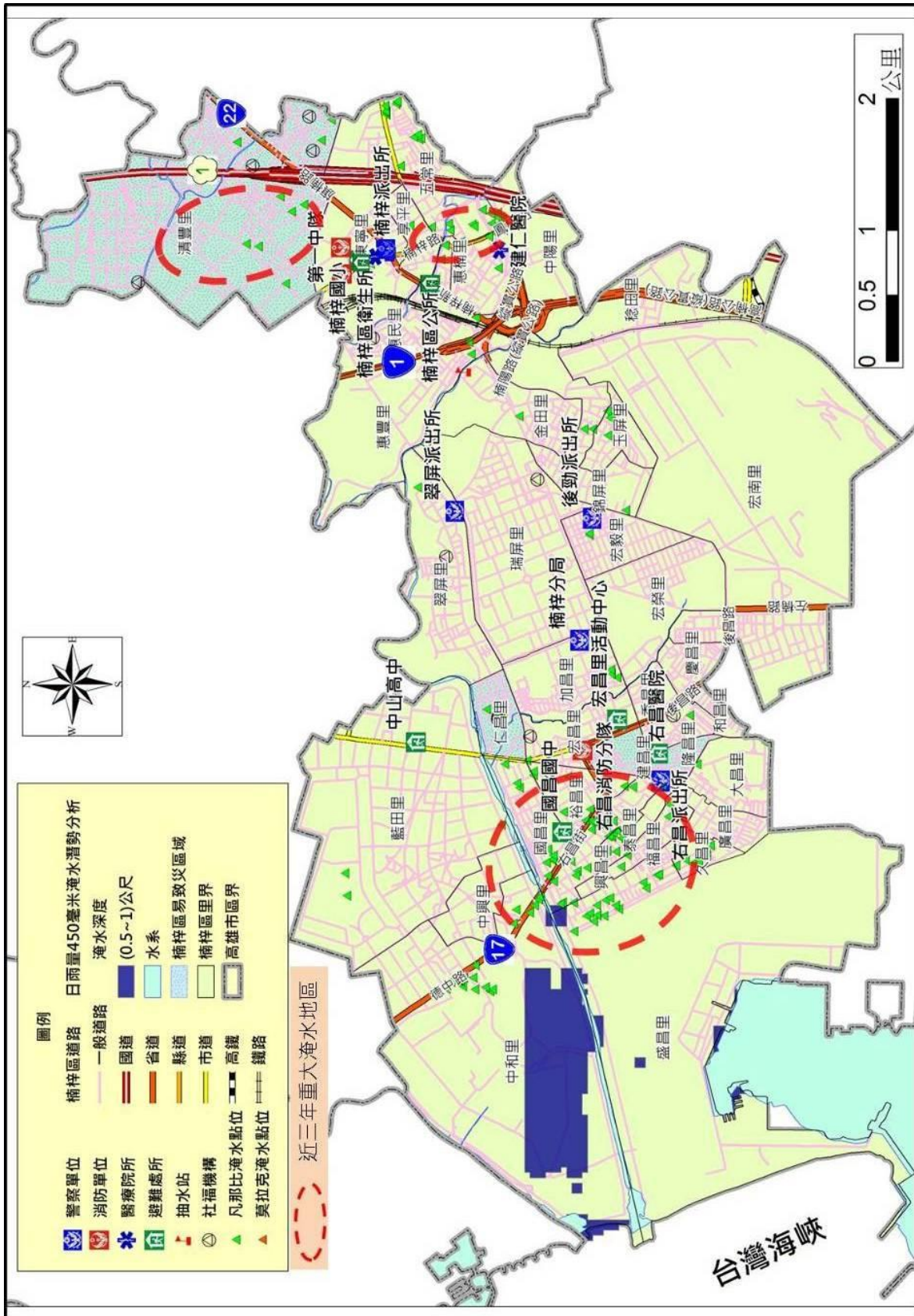

路竹區淹水潛勢圖

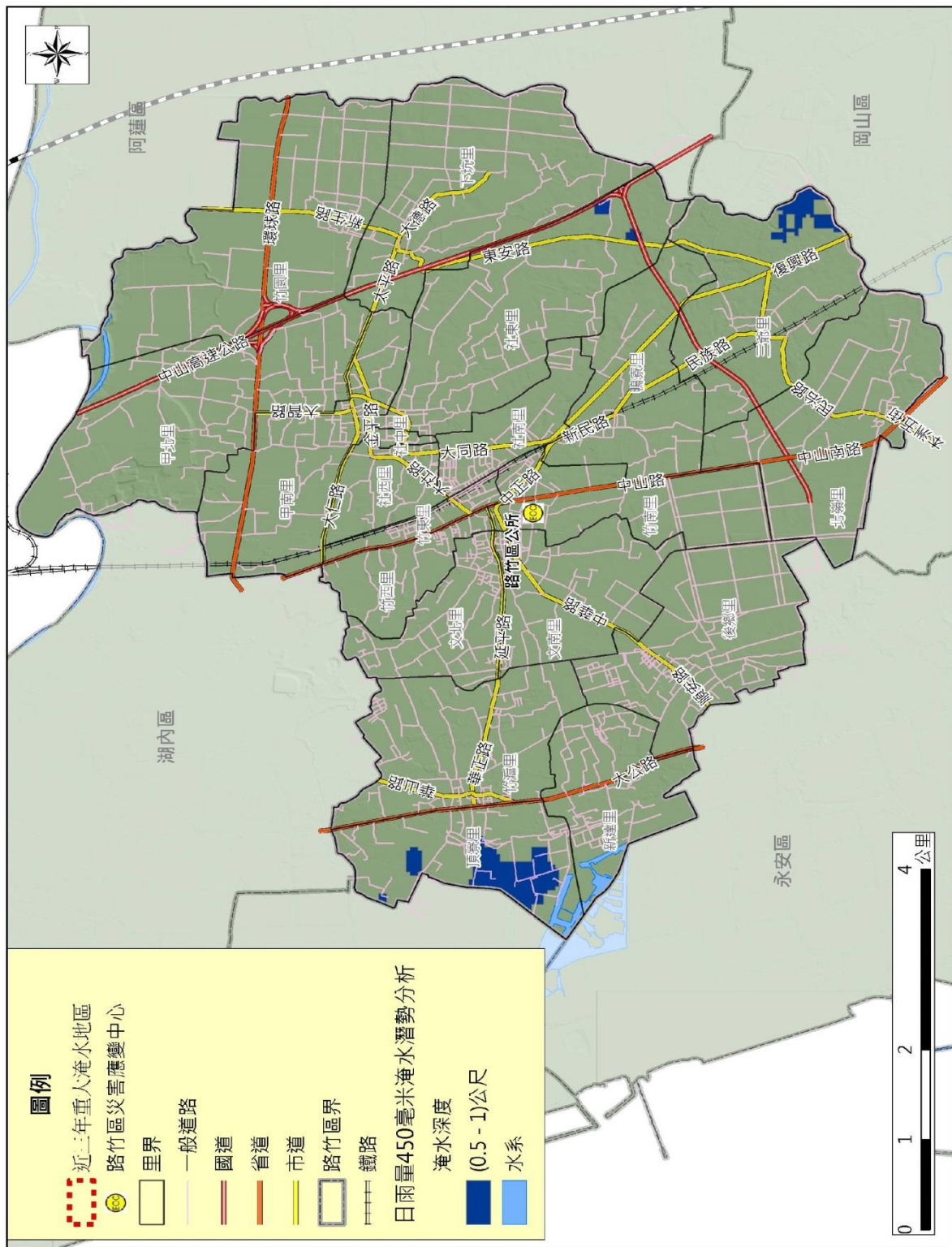

鼓山區淹水潛勢圖



旗山區淹水潛勢圖

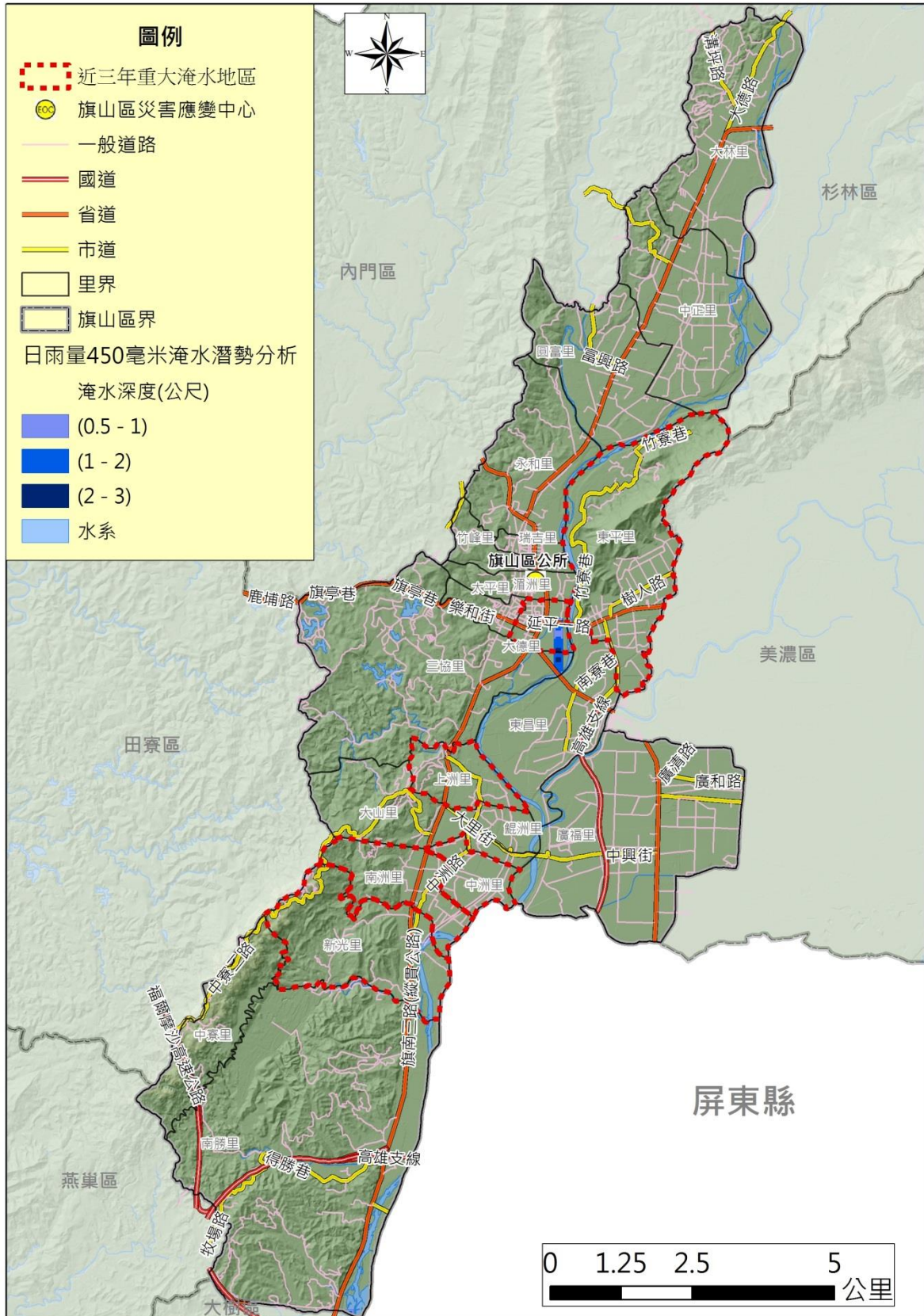

旗津區淹水潛勢圖



鳳山區淹水潛勢圖



橋頭區淹水潛勢圖

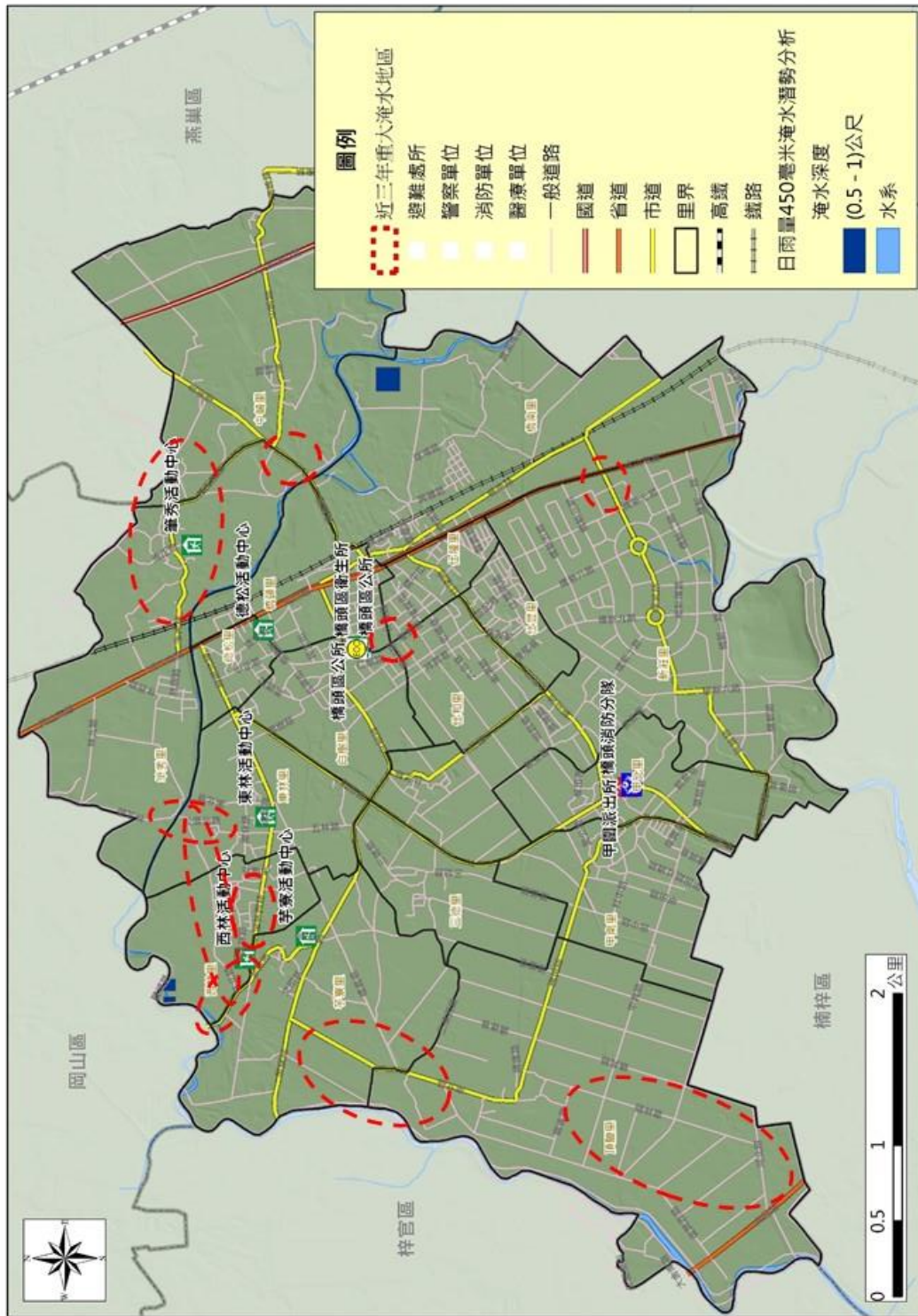

燕巢區淹水潛勢圖

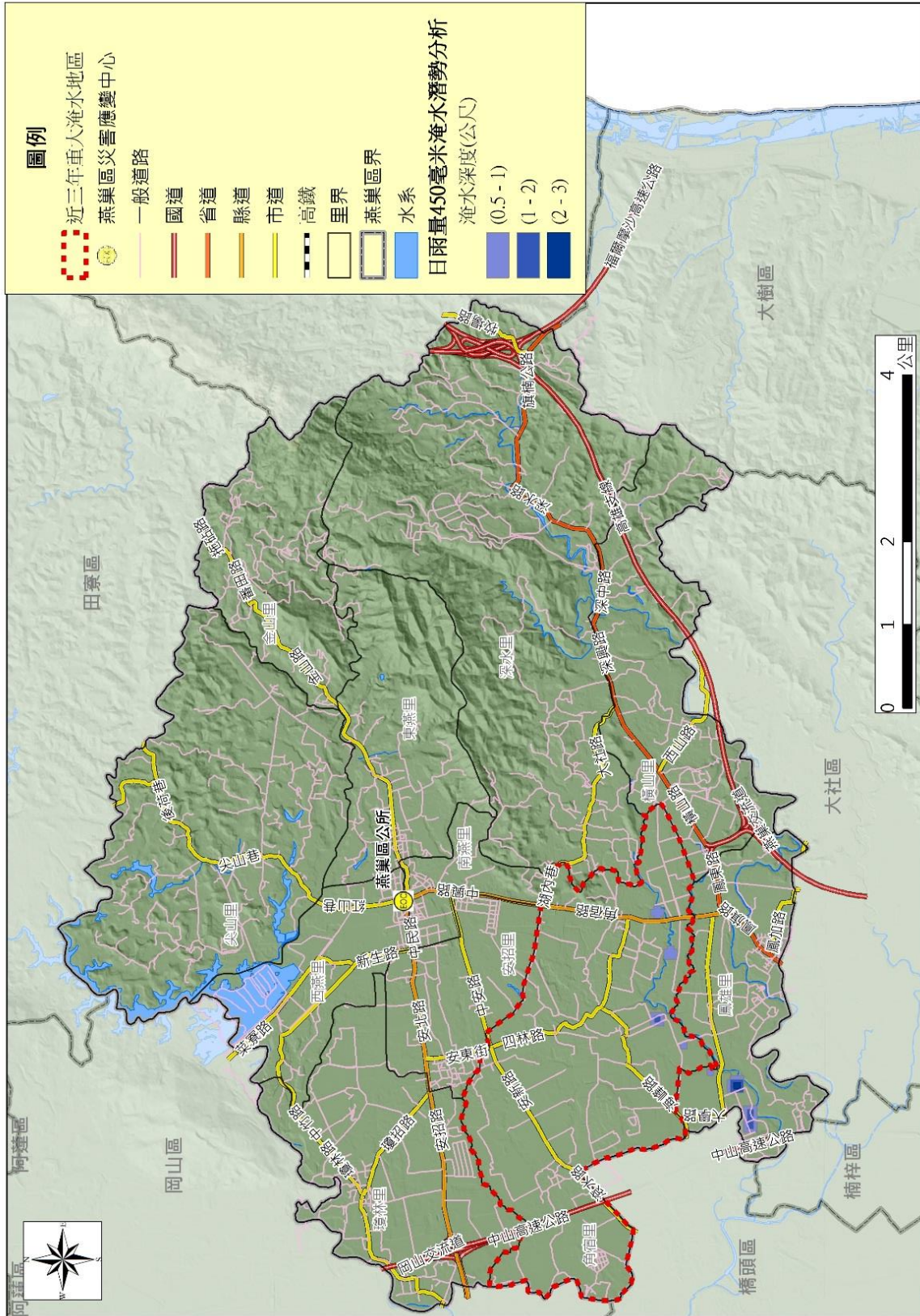

彌陀區淹水潛勢圖

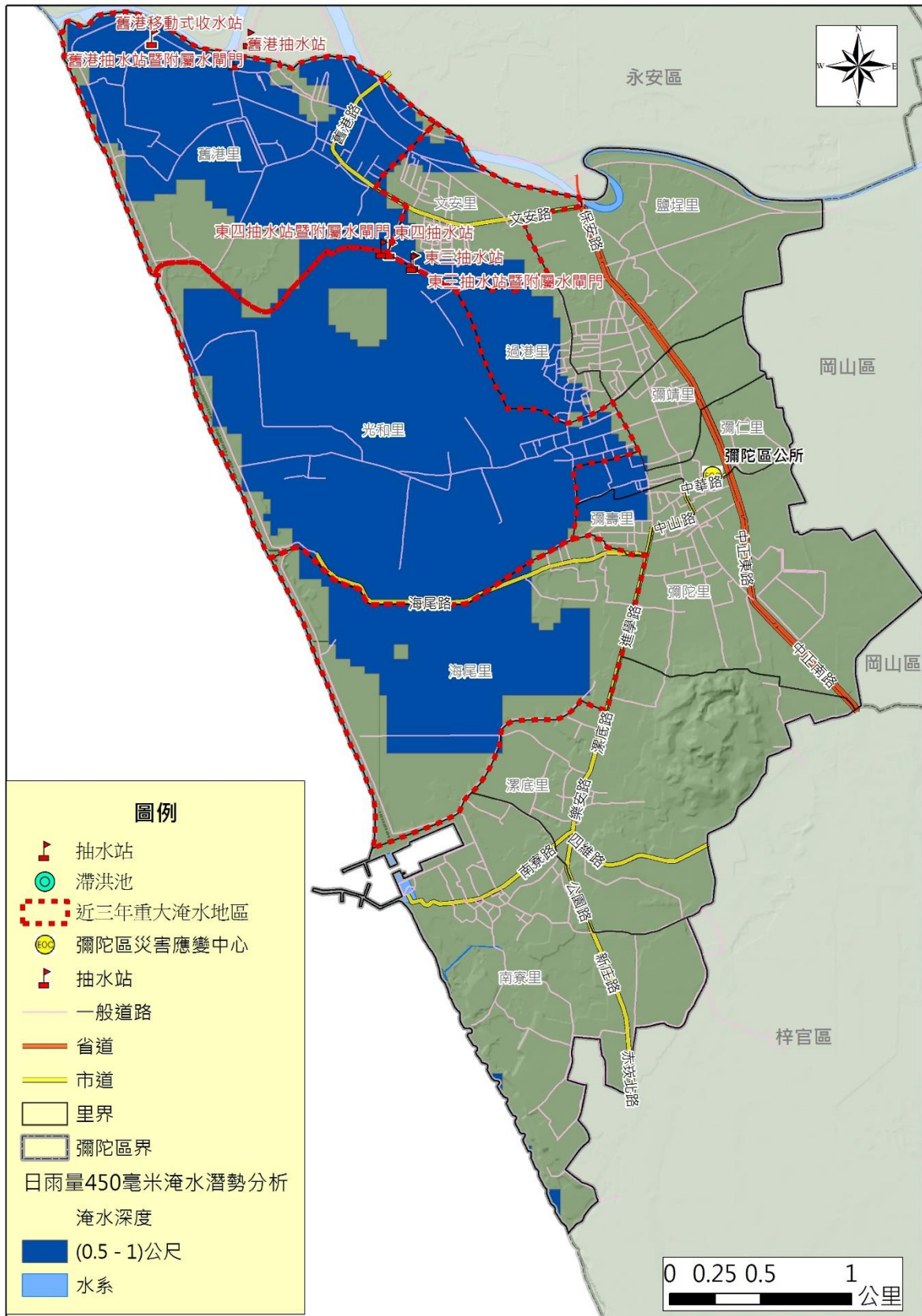

鹽埕區淹水潛勢圖



附錄 2、高雄市易淹水及近 3 年重大淹水地區表

行政區	位置	原因
三民區	高雄市三民區本和里	地勢低窪、瞬間雨量過大滯洪池排洪不及
	高雄市三民區正興里	地勢低窪、瞬間雨量過大海水漲潮
	高雄市三民區灣興里	地勢低窪、瞬間雨量過大海水漲潮
大社區	三奶、觀音、中里全區	地勢低窪、瞬間雨量過大
	大社路與中正路交叉口	地勢低窪、瞬間雨量過大
	民族路與中正路口	地勢低窪、瞬間雨量過大
	和平路二段	地勢低窪、瞬間雨量過大
	萬金路	地勢低窪、瞬間雨量過大
	嘉誠路與北勢巷路口	地勢低窪、瞬間雨量過大
大寮區	內坑里鳳林二路 381 巷、453 巷範圍內	排水不良
	內坑路 145 號(承曜汽車保修廠)前道路	排水不良
	內坑路 158-6 號(明月潭加油站)前道路	排水不良
	民義街與民揚路口	排水不良
	成功路橋往仁美方向	排水不良
	新厝里高 74 鄉道 (沿大寮區第八公墓至新厝分校範圍道路)	排水不良
	三隆里北興路	排水不良
	會社里鳳林三路 344 巷(88 夜市後方)	排水不良
	拷潭里拷潭路 40 之 1 號至 172 之 22 號範圍內	地勢低窪
		排水不良
大樹區	高雄市大樹區久堂里(湖底溝區域排水)	地勢低窪、瞬間雨量過大
	高雄市大樹區竹寮里(舊鐵橋下及雄獅大地前)	地勢低窪、瞬間雨量過大
	高雄市大樹區樣腳里(大樹市區道路排水)	排水系統尚需改善
	高雄市大樹區樣腳里(聖媽坑溝排水)	排水系統尚需改善
	高雄市大樹區姑山里(聖媽坑溝排水)	排水系統尚需改善
	高雄市大樹區大坑里	地勢低窪、瞬間雨量過大
	高雄市大樹區三和里	地勢低窪、瞬間雨量過大
小港區	中林路(近盛餘鋼鐵公司)	地勢低窪、瞬間雨量過大
	沿海二路(海光鋼鐵至中鋁公司前)	地勢低窪、瞬間雨量過大
仁武區	鳳仁路與澄觀路口	地勢低窪、瞬間雨量大，造成排水宣洩不及
	鳳仁路與水管路口	地勢低窪、瞬間雨量大，造成排水宣洩不及

行政區	位置	原因
	文武里新庄路	瞬間雨量大，造成排水宣洩不及
	水管路於仁春街口附近西向慢車道	觀音湖排水支線(1-1 分線)經安樂四街後下游排水斷面束縮，排水宣洩不及致漫淹於水管路三段西向慢車道
	公所旁(仁和南街與中正路)	水管路三段北方大片農田於豪大雨時，表面逕流經由觀音湖排水支線(1-1-1 小給)往文武、仁武里內排放，造成排水宣洩不及
內門區	永富里溝坪溪紅土崎橋週邊	瞬間雨量過大、排水斷面不足
左營區	菜公里	地勢低窪、瞬間雨量過大
	新中里	地勢低窪、瞬間雨量過大
	福山里	地勢低窪、瞬間雨量過大
	新光里	地勢低窪、瞬間雨量過大
	尾北里	地勢低窪、瞬間雨量過大
	中南里	地勢低窪、瞬間雨量過大
	廟東里	地勢低窪、瞬間雨量過大
	廟北里	地勢低窪、瞬間雨量過大
	埤東里	地勢低窪、瞬間雨量過大
	明建里	地勢低窪、瞬間雨量過大
	崇實里	地勢低窪、瞬間雨量過大
永安區	永安路	地勢低窪、瞬間雨量過大
	中華街	地勢低窪、瞬間雨量過大
	忠孝街	地勢低窪、瞬間雨量過大
	和平街	地勢低窪、瞬間雨量過大
	永華路照顯府旁	地勢低窪，瞬間雨量過大，造成排水宣洩不及
	北溝排水沿岸	排水路通洪斷面不足 位於感潮段受潮汐影響 聚落地勢低窪
田寮區	復興路	地勢低窪，瞬間雨量過大，造成排水宣洩不及
	崇德里(月世界、小滾水)附近	地勢低窪、瞬間雨量過大、 溪水暴漲
	西德里(新路仔、田寮交流道)附近	地勢低窪、瞬間雨量過大、 溪水暴漲

行政區	位置	原因
	古亭里(大滾水)附近	地勢低窪、瞬間雨量過大、 溪水暴漲
	三和里(小滾水)附近	地勢低窪、瞬間雨量過大、 溪水暴漲
	南安里(田寮交流道)附近	地勢低窪、瞬間雨量過大、 溪水暴漲
甲仙區	旗山溪、油礦溪河岸兩側週邊區域	地勢低窪、瞬間雨量過大
	大田里中園路	瞬間雨量過大
杉林區	集來里	地勢低窪、瞬間雨量過大
	上平里	地勢低窪、瞬間雨量過大
	月眉里	地勢低窪、瞬間雨量過大
	月美里	地勢低窪、瞬間雨量過大
	台 29 線	地勢低窪、瞬間雨量過大
岡山區	潭底里	地勢低窪、瞬間雨量過大
	嘉興里	地勢低窪、瞬間雨量過大
	白米里	地勢低窪、瞬間雨量過大
	石潭里	地勢低窪、瞬間雨量過大
	福興里	地勢低窪、瞬間雨量過大
	為隨里	地勢低窪、瞬間雨量過大
	劉厝里	地勢低窪、瞬間雨量過大
	大遼里	地勢低窪、瞬間雨量過大
	和平里	地勢低窪、瞬間雨量過大
林園區	汕尾排水周邊道路	地勢低窪，瞬間雨量大，造 成排水宣洩不及
	北汕二路	山區瞬間大雨，造成排水宣 洩不及
	港埔三路與港嘴三路口	瞬間大雨，造成排水宣洩不 及
	五福路接台 17 線	瞬間大雨，造成排水宣洩不 及
	金潭路	山區瞬間大雨，造成排水宣 洩不及
	龔厝里、林家里周邊	山區瞬間大雨，造成排水宣

		洩不及
阿蓮區	玉庫里	地勢低窪、瞬間雨量過大
	台 28 線靠近中正路 16 巷路段	瞬間雨量過大，路面雨水未順利排入排水系統
	台 19 甲土庫北極殿附近	瞬間雨量過大，排水系統渲洩不及
	南蓮里(中山路 521 巷鄰中甲排水)	瞬間雨量過大，排水系統渲洩不及
	港後里(與玉庫里 30 農路橋交界部)	地勢低窪、瞬間雨量過大
	二仁溪沿線(中路、石安、青旗里)	地勢低窪，河水暴漲
前金區	新生里成功一路 551 巷	1. 當降雨量過大且幸福川(二號運河)水位高漲時，內水排除不易。 2. 成功一路 551 巷排水系統應排往市中一路，惟現況排往成功一路，造成成功一路系統負荷不及。
	新生里河南二路與河東路口周圍	近水利局二號站(截流站)，瞬間雨量大，造成排水宣洩不及
	新生里及後金里交接之旺盛街與河東路口周圍	近水利局六合站(截流站)，瞬間雨量大，造成排水宣洩不及
	社西里光復三街至河東路口周圍	側溝排水系統屬愛河水系，易受感潮影響，適逢發生大豪雨時易造成排水效能降低，產生短暫路面積水現象
前鎮區	鎮北里成功二路(成功橋至擴建路)南下車道	地勢低窪、瞬間雨量過大
	成功路與擴建路交叉口	地勢低窪、瞬間雨量過大
	鎮北里成功路與凱旋路	地勢低窪、瞬間雨量過大
	忠純里成功路 62 號前路面淹水	地勢低窪、瞬間雨量過大
	天山街與長江街十字路口	地勢低窪、瞬間雨量過大
	興邦里南訓消防大樓前凱旋四路	地勢低窪、瞬間雨量過大
	民權二路 378 之 3 號	地勢低窪、瞬間雨量過大
	平等里鎮中路道路二側	地勢低窪、瞬間雨量過大
	瑞竹里瑞吉街 60 巷 5 號前果園	地勢低窪、瞬間雨量過大
	瑞竹里籬仔內路 89 巷巷底菜園	地勢低窪、瞬間雨量過大。
	平昌里行政中心廣場公園淹水	豪雨雨勢嚴重，排水不及。
	良和里民瑞街口與中山二路路口，延伸至復興三路慢車道淹水	豪雨雨勢嚴重，排水不及。
	信義里德昌路 159 巷 20 弄前路面	豪雨雨勢嚴重，排水不及。

	建隆里中山三路 41-16 號	豪雨雨勢嚴重，排水不及。
	瑞南里班超路與保泰路	豪雨雨勢嚴重，排水不及。
美濃區	民生路高雄市政府消防局第六救災救護大隊 美濃分隊周邊	美濃溪河水暴漲
	自強街一段與民生路路口	美濃溪河水暴漲
	民族路 79 巷及民族路 139 巷	美濃溪河水暴漲
	中正路一段及中山路一段	美濃溪河水暴漲
	美興街、博愛街、泰中路及泰安路	美濃溪河水暴漲
	雙峰街與福美路交界處、福美路美竹橋及福 美路與廣興街交界處	美濃溪河水暴漲
	中圳里圓山街	美濃溪河水暴漲
	清水里忠孝路二段(清水排水)	美濃溪河水暴漲
	苓雅區	苓中里永泰路以西至海邊路
苓東里永泰街以北至海邊路		地勢低窪，瞬間雨量大，造 成排水宣洩不及
苓昇里、苓洲里、博仁里昇平街以北沿海邊 路東側		地勢近海港，瞬間雨量大， 造成排水宣洩不及
意誠里新光路以北		地勢低窪、瞬間雨量大，造 成排水宣洩不及
茄萣區	正順廟廟埕、崎漏里抽水站周邊區域	遇強降雨且適逢大潮，致排 水系統喪失功能。
	濱海路一段(民治路以南)、民治路、民權路、 建業街	遇強降雨且適逢大潮，致排 水系統喪失功能。
	萬福宮廟埕	遇強降雨且適逢大潮，致排 水系統喪失功能。
	濱海路三段(二仁溪橋至濱海路四段)	本路段側溝高程錯誤，平時 側溝內積水嚴重，影響排水 功能。
	嘉賜公園周邊區域	遇強降雨且適逢大潮，致排 水系統喪失功能。
	港口路、濱海路二段 18 巷、港埔路、港埔一 街、港埔二街、茄萣路一段(港口路至港東街)	遇強降雨且適逢大潮，致排 水系統喪失功能。
	港東街及金鑾宮廟埕、信義路二段、金鑾路 121 巷、金鑾路 143 巷、金鑾路 165 巷	遇強降雨且適逢大潮，致排 水系統喪失功能。
梓官區	潭仔底溝沿岸	地勢低窪、 通洪斷面不足
	和平路、信義路路口週遭	地勢低窪 (局部積水嚴重，雨停後能迅 速排水)
	忠孝路、梓官路路口週遭	地勢低窪 (局部積水嚴重，雨停後能迅

		速排水)
	蚵子寮漁港(中正路牛路溝一帶、蚵子寮漁港週遭)	上游排水不當分流 (局部積淹水嚴重,雨停短時間後能排除積淹水狀況)
烏松區	烏松里大埤路、神農路、裕農巷	地勢低窪、瞬間雨量過大
	烏松里神農路 150 巷口	地勢低窪、瞬間雨量過大
	烏松里東豐巷、裕農巷;仁美里美山路 19 巷; 水管路 17 巷、23 巷、97 巷	地勢低窪、瞬間雨量過大
	夢裡里中正路 400 巷口	地勢低窪、瞬間雨量過大
	大華里本館路與球場路口	地勢低窪、瞬間雨量過大
湖內區	海山里忠孝街沿線	地勢低窪、瞬間雨量過大
	劉家里	地勢低窪、瞬間雨量過大
	海山里和平路沿線	地勢低窪、瞬間雨量過大
新興區	民生一路與光華路口間	瞬間雨量過大
楠梓區	大學西路以西至德中路以東	地勢低窪及位於典寶溪及後勁溪之間、累積雨量過大及海水漲潮
	藍昌路以西至廣昌支線以東	地勢低窪及鄰近後勁溪、累積雨量過大及海水漲潮
	卓越路以南至土庫路以東	地勢低窪及鄰近典寶溪、累積雨量過大及海水漲潮
	朝明路以東至興西路以西	地勢低窪及鄰近青埔溪、累積雨量過大及海水漲潮
路竹區	頂寮里頂寮支線	地勢低窪、瞬間雨量過大、海水倒灌
	大德路(農地重劃區)	地勢低窪、瞬間雨量過大
	社西里金平路及信義路路口	地勢低窪、瞬間雨量過大
	高 11 線 3.4K~3.6K 處	地勢低窪、瞬間雨量過大
	大勇路 44 號至環球路 209 巷	地勢低窪、瞬間雨量過大
鼓山區	平和里(銀川街、鼓山三路、青海路、九如四路等合圍之區域)	地勢低窪、瞬間雨量過大
	厚生里(鼓山三路、裕民街、九如四路、華安街等合圍之區域)	地勢低窪、瞬間雨量過大
	民強里(九如四路、銀川街、翠華路、青松街等合圍之區域)	地勢低窪、瞬間雨量過大
	正德里(鼓山三路、青泉街、正德路、明德	地勢低窪、瞬間雨量過大

	路等合圍之區域)	
	河邊里 (河川街一帶)	地勢低窪、瞬間雨量過大
	龍子里 (2133 巷)	地勢低窪、瞬間雨量過大
	綠川里 (河川街 89 號一帶)	地勢低窪、瞬間雨量過大
	登山里 (鼓山路與五福路交叉口一帶)	地勢低窪、瞬間雨量過大
	新民里 (臨海路及登山街 20 號一帶)	地勢低窪、瞬間雨量過大
	峰南里 (登山街口)	地勢低窪、瞬間雨量過大
	維生里、延平里、惠安里 (鼓波、鼓元、臨海一、二路、長安路一帶)	地勢低窪、瞬間雨量過大
	麗興里 (以捷興街與臨海路交叉之加油站為中心，鄰近之臨海一路、臨海二路及鼓山一路一帶)	地勢低窪、瞬間雨量過大
	平和里 (銀川街、鼓山三路、青海路、九如四路等合圍之區域)	地勢低窪、瞬間雨量過大
旗山區	大德里延平一路以東至卵石堤防地區	地勢低窪、五號大排水溝出口處排水不暢
	大德里旗山火車站旁、大德里延平一路 591 巷底	排水不暢、排水溝寬度不夠，宣洩不及
	新光里大岸巷三龍寺旁路面	地勢低窪、排水不暢
	中洲里中洲路 236 號~238-6 號、246 號~272 號、151-4 號~151-11 號、中南街 30 號附近及南北巷附近	地勢低窪、排水不暢
	南洲里旗南二路美林加油站旁空地附近	地勢低窪、排水不暢
	上洲里周厝巷(鯤洲宮前大排)	地勢低窪、排水不暢
	廣福里中興街、廣清路	地勢低窪、瞬間急降雨排水不暢
	大山里旗南二路 48 號附近、大山街 30 號前後、中洲路 131 號前至中洲里中洲路 268 號一帶	地勢低窪、排水不暢
旗津區	中洲二路至旗津漁港	地勢低窪、瞬間雨量過大
鳳山區	埤頂里埤北路以西至勝利路以東	地勢低窪，瞬間雨量大，造成排水宣洩不及
	鳳崗里鳳明街城隍廟週圍	地勢低窪，瞬間雨量大，造成排水宣洩不及

	鎮東里、三民里中山路與中山東路旁鳳山溪河堤兩側	地勢低窪、近區域排水
	忠義里、忠孝里光復路(忠水街至府前路間)、青年路一段(中山西路至華山街間)	地勢低窪，瞬間雨量大，造成排水宣洩不及
	鎮北里鎮北街與北祥街路口週圍	地勢低窪、瞬間雨量大
	文華里文化路(青年路至文衡路間)	地勢低窪、瞬間雨量大
	文德里青年路二段與濱山街口週圍	地勢低窪，瞬間雨量大，造成排水宣洩不及
橋頭區	橋頭里隆豐路與公園路口	地勢低窪，瞬間雨量過大，造成排水宣洩不及
	筆秀里筆秀路週圍	地勢低窪、溪水溢堤
	西林里林北路(芋林路至公厝北路)	地勢低窪、溪水溢堤
	西林里西林路文明巷、明德巷、建國巷、市場巷等路段	地勢低窪，瞬間雨量過大，造成排水宣洩不及
	東林里公厝北路(五里林橋至天后宮)	地勢低窪，瞬間雨量過大，造成排水宣洩不及
	芋寮里芋林路(鹽埔橋至里林西路)	地勢低窪，瞬間雨量過大，造成排水宣洩不及
	芋寮里南北路(芋寮路至復興西路)、朝福路(朝福橋以東)	地勢低窪，瞬間雨量過大，造成排水宣洩不及
	頂鹽里鹽田路與通德路巷口週圍	瞬間雨量過大，造成排水宣洩不及
	頂鹽里河北路豐祥路週圍農路	地勢低窪、溪水溢堤
	中崎里通燕路(中崎橋以北)	地勢低窪，瞬間雨量過大，造成排水宣洩不及
	新莊里經武路(近省道路口)	瞬間雨量過大，造成排水宣洩不及
燕巢區	海成社區(約略涵蓋海成街及海成南街等)	地勢低窪、瞬間雨量過大
彌陀區	舊港里	地勢低窪
	文安里	地勢低窪
	光和里	地勢低窪
	海尾里	地勢低窪
鹽埕區	鹽埕圓環一帶(大勇路與大公路口)	地勢低窪、瞬間雨量過大
	南北大溝(公園路與必信街段)	地勢低窪、瞬間雨量過大

附錄 3、高積（淹）水潛勢區防汛熱點位置表

編號	致災地點		座標(TWD97)		致災原因	預定對策
	鄉（鎮、市、區）	村（里）/ 道路(路段)	X 座標	Y 座標		
	三民區	孝順街 505 巷	179249.437	2505626.795	地勢低窪、瞬間雨量過大	強化排水調度
	三民區	鼎中路 560 巷	180333.365	2507967.982	地勢低窪、瞬間雨量過大	強化排水調度
	大社區	大社路與中正路交叉口	183130.689	2514887.109	地勢低窪、瞬間雨量過大	強化排水調度
	大寮區	內坑里鳳林二路 381 巷、453 巷範圍內	188856.518	2498131.662	排水不良	強化排水調度
	大寮區	拷潭里拷潭路 40 之 1 號至 172 之 22 號範圍內	187406.464	2498828.375	排水不良	強化排水調度
	大樹區	高雄市大樹區竹寮里（舊鐵橋下及雄獅大地前）	190999.509	2507655.194	地勢低窪、瞬間雨量過大	強化排水調度
	仁武區	鳳仁路與澄觀路口	182197.047	2509128.523	地勢低窪、瞬間雨量過大，造成排水宣洩不及	強化排水調度
	永安區	永華路照顯府旁	170142.532	2523950.741	地勢低窪，瞬間雨量過大，造成排水宣洩不及	強化排水調度

田寮區	西德里(新路仔、田寮交流道)附近	184770.996	2530909.407	地勢低窪、瞬間雨量過大、溪水暴漲	強化排水調度
甲仙區	旗山溪、油礦溪河岸兩側週邊區域	210424.053	2555072.863	地勢低窪、瞬間雨量過大	強化排水調度
阿蓮區	台 28 線靠近中正路 16 巷路段	182553.268	2531323.442	瞬間雨量過大，路面雨水未順利排入排水系統	強化排水調度
前鎮區	鎮北里成功二路(成功橋至擴建路)南下車道	178281.217	2500358.722	地勢低窪、瞬間雨量過大	強化排水調度
美濃區	民生路高雄市政府消防局第六救災救護大隊美濃分隊周邊	203037.997	2533380.572	美濃溪河水暴漲	強化排水調度
烏松區	烏松里神農路 150 巷口	185515.600	2506471.454	地勢低窪、瞬間雨量過大	強化排水調度
楠梓區	藍昌路以西至廣昌支線以東	177349.163	2511971.187	地勢低窪及鄰近後勁溪、累積雨量過大及海水漲潮	強化排水調度
鳳山區	埤頂里埤北路以西至勝利路以東	186038.830	2503743.635	地勢低窪，瞬間雨量大，造成排水宣洩不及	強化排水調度

致災原因：1.地勢低窪(地層下陷區、易淹水地區)。2.強度不足(排水斷面不足、未施設排水渠道或雨水下水道、未施設抽水站)。3.施工中案件。4.其他

附錄 4、高雄市防汛器材資源表

一、高掛車							
車號	保管單位	資源所在區區	數量	噸數	器材描述	載重	動力來源
ZN-070	水利局	三民區	1	15	高掛車		柴油
ZN-069	水利局	三民區	1	15	高掛車		柴油

二、工程車							
車號	保管單位	資源所在區區	數量	噸數	器材描述	載重	動力來源
ZR-425	水利局	三民區	1	7.8	工程車		柴油
ZR-427	水利局	三民區	1	7.8	工程車		柴油
ZR-428	水利局	三民區	1	7.8	工程車		柴油
ZR-429	水利局	三民區	1	7.8	工程車		柴油

三、砂包							
保管單位	規格	資源所在區區	器材描述	水系	河川/海岸	數量	
水利局	0.02M ³	高雄市三民區	防汛砂包	愛河	愛河	25538包	

四、防汛塊							
保管單位	資源所在區區	器材描述	品名或型式	噸數	水系	河川/海岸	數量
水利局	高雄市三民區	防汛塊	六鼎塊	2T	鳳山溪	鳳山溪	50

附錄 5、各類申請與報表

附錄 5-1、災害通報單

淹水災害通報單

傳受單位	通報時間	年 月 日 時 分		
<input type="checkbox"/> 經濟部水利署水利防災中心 <input type="checkbox"/> 內政部營建署 <input type="checkbox"/> 行政院農業委員會水土保持局 <input type="checkbox"/> 行政院農業委員會農田水利處 <input type="checkbox"/> 高雄市政府災害應變中心 (07) 7925724 <input type="checkbox"/> 高雄市政府水利處 (07) 7475768	通報別	<input type="checkbox"/> 初報 <input type="checkbox"/> 續報 <input type="checkbox"/> 結報		
	通報單位	○○區公所		
	電話	(07)	傳真	(0)
副知單位				
<input type="checkbox"/> 行政院災害防救委員會				
發生時間	年 月 日 午 時 分			
災害地點				
發生原因				
災情狀況				
影響情形	淹水長度____公尺、寬度____公尺、深度____公分 <input type="checkbox"/> 人車尚可通行 <input type="checkbox"/> 人車無法通行 <input type="checkbox"/> 民宅積水			
應行處置措施	1.查證災情並追蹤列管處置情形。 2.抽水機調派情形。 3.處置情形持續回報本部。			
備註	請定時將最新處置情形回報本部至災情狀況解除為止。			

附錄 5-2、災情查報處置表

豪雨淹水災情查報處置表				
氣象基本資料	時間			
	地點			
	單位			
	累積降雨量 (事後補紀錄)			
查詢及回復對象	時間		查詢結果	<input type="checkbox"/> 無災情
	單位			<input type="checkbox"/> 有災情(續填下面欄位) 列管案號：
	姓名			
	電話			
淹水時間				
淹水地點				
淹水情形	長_____m、寬_____m、深_____cm			
影響層面	影響人車通行	<input type="checkbox"/> 有 <input type="checkbox"/> 無		
	住宅淹水	<input type="checkbox"/> 有 <input type="checkbox"/> 無		
處置情形	聯絡人姓名電話			
	協勤人員姓名電話			
	抽水機派遣情形	出動單位		
		帶隊人員姓名電話		
		規格		
		數量		
		出動時間		
		抵達時間		
開始抽水時間				
完成淹水抽除時間				

附錄 5-3、災情管制表

案號	上傳時間	市(市)(區區)	災情類別	發生時間	發生地點	現場狀況	處理情形	處理狀態

附錄 5-4、水利署移動式抽水機支援申請表

申請機關：高雄市政府

受理機關：經濟部

填報人（職稱/姓名/電話）：

水利署抽水機調度小組電話：02-37073113

核定人：

申請時間：

傳真：02-37073044、02-37073054

	支援區 區	抽水區域 (含淹水情 形)	報到地 點	聯絡人 (姓名、電話)	支援 單位	所在地點	出發時 間	預計 抵達 時間	帶隊官 (姓名、電話) 操作員 (姓名、電話)		機組編 號	申請單 位簽收 時間	組裝 完成 時間	撤離 時間
									到達報 到地點 時間	到達抽 水地點 時間	開始 抽水 時間			
1.				姓名： 電話：					姓名： 電話： 姓名： 電話：					
2.				姓名：					姓名：					

				電話：					電話：				
									姓名：				
									電話：				
3.				姓名：					姓名：				
				電話：					電話：				
									姓名：				
									電話：				

註：一、粗黑框內由審核機關填寫。二、每台抽水機請填寫一列。三、粗黑框右側由各支援單位填寫。

擬辦 （經濟部抽水機調度小組）	審核 （抽水機小組值班科長）	核定 （值班組長）

附錄 6、各類聯絡表

附錄 6-1、高雄市災情人員查通報人員與防汛搶險隊員編組表

高雄市		高雄市三民區公所					
災情通報專線	07-3229575(防災通報專線)/07-3228093(災情傳真)						
災情人員	災情查察人員 任務：巡察轄管範圍，主動察覺災情	姓名	職務	辦公室電話	行動電話	責任區域	
		蔡宜男	里幹事分組	3228160-178		各責任里	
		黃炳銜	里幹事分組	3228160-274		各責任里	
		謝清賢	里幹事分組	3228160-174		各責任里	
		陳文旗	里幹事分組	3228160-268		各責任里	
		蔡育其	里幹事分組	3228160-276		各責任里	
		周志宗	民政課長	3228160-137		三民區	
		梁淑華	視導	3228160-139		三民區	
		林祥生	里幹事	3228160-129		三民區	
	災情通報人員 任務：通報災情予權責機關	蔡宜男	里幹事分組	3228160-178		各責任里	
		黃炳銜	里幹事分組	3228160-274		各責任里	
		謝清賢	里幹事分組	3228160-174		各責任里	
	災情查證人員 任務：確認由民眾傳播及媒體傳播災情之正確性	陳文旗	里幹事分組	3228160-268		各責任里	
		蔡育其	里幹事分組	3228160-276		各責任里	
		蔡宜男	里幹事分組	3228160-178		各責任里	
		黃炳銜	里幹事分組	3228160-274		各責任里	
		謝清賢	里幹事分組	3228160-174		各責任里	
		陳文旗	里幹事分組	3228160-268		各責任里	
		蔡育其	里幹事分組	3228160-276		各責任里	
		周志宗	民政課長	3228160-137		三民區	
	防汛搶險隊	編組任務 執行內容 緊急聯絡調度搶修廠商及防汛設備	姓名	職務	辦公室電話	行動電話	責任區域
			葉景星	經建課課長	3228160-164		三民區
			朱俊吉	技士	3228160-163		各責任里
			吳政楠	技士	3228160-163		各責任里

		薛學明	技士	3228160-162	0937566516	各責任里
		黃拓仁	技佐	3228160-162	0925785289	各責任里

高雄市		高雄市大社區				
災情通報專線/傳真		電話：3513300			傳真：3533801	
災情人員	災情查察人員 任務：巡察轄管範圍，主動察覺災情	姓名	職務	辦公室電話	行動電話	責任區域
		陳惠鶯	里幹事	3513309-106		大社里
		江慧玲	里幹事	3513309-106		中里里
		黃幸珊	里幹事	3513309-108		神農里
		游美惠	里幹事	3513309-107		觀音里、三奶里
		蘇傳能	里幹事	3513309-107		嘉誠里
		賴俊佃	里幹事	3513309-104		保社里
	丁秋鳳	里幹事	3513309-107		翠屏里、保安里	
	災情通報人員 任務：通報災情予權責機關	姓名	職務	辦公室電話	行動電話	電子信箱
		蘇振華	課長	3513309-101		災害應變中心
張立憲		課員	3513309-113		災害應變中心	
災情查證人員 任務：確認由民眾傳播及媒體傳播災情知正確性	姓名	職務	辦公室電話	行動電話	責任區域	
	黃義和	技士	3513309-138		高雄市大社區	
防汛搶險隊	編組任務執行內容	姓名	職務	辦公室電話	行動電話	責任區域
	緊急連絡調度搶修 廠商及防汛設備	洪士哲	課長	3513309-131		高雄市大社區

高雄市		高雄市大寮區				
災情通報專線		(07) 786-0323			傳真：	
災情人員	災情查察人員 任務：巡察轄管範圍，主動察	姓名	職務	辦公室電話	行動電話	責任區域
		黃麗純	里幹事	781-3041#190		義和里區域
		黃先造	里幹事	781-3041#197		江山里區域
		辛秋隆	里幹事	781-3041#196		溪寮里區域

覺災情	蔡適光	里幹事	781-3041#192		中庄里區域
	劉宇彤	里幹事	781-3041#164		前庄里區域
	蔡美珠	里幹事	781-3041#198		翁園里區域
	張淑貞	里幹事	781-3041#161		琉球里區域
	葉文乾	里幹事	781-3041#191		後庄里區域
	楊英劍	里幹事	781-3041#165		忠義里區域
	林怡伶	里幹事	781-3041#193		拷潭里區域
	林漢宜	里幹事	781-3041#195		內坑里區域
	顧景塵	里幹事	781-3041#161		過溪里區域
	張簡艾	里幹事	781-3041#169		新厝里區域
	薛鈺琳	里幹事	781-3041#197		光武里區域
	簡素娥	里幹事	781-3041#190		中興里區域
	艾文鳳	里幹事	781-3041#169		山頂里區域
	黃錫珍	里幹事	781-3041#168		永芳里區域
	黃博霖	里幹事	781-3041#192		會社里區域
	劉玲君	里幹事	781-3041#162		三隆里區域
	曾錦鳳	里幹事	781-3041#191		上寮里區域
	唐瑞珠	里幹事	781-3041#168		大寮里區域
	蕭夜合	里幹事	781-3041#196		潮寮里區域
	林玉棉	里幹事	781-3041#193		會結里區域
林進文	里幹事	781-3041#195		義仁里區域	
莊瑞言	里幹事	781-3041#194		昭明里區域	
災情通報人員 任務：通報 災情予權 責機關	姓名	職務	辦公室電話	行動電話	電子信箱
	李正方	經建課	781-3041#170		ljflee@yahoo.com.tw
	何慧嫻	課員	781-3041#173		c540128@yahoo.com.tw
	梁樂章	技士	781-3041#180		kayaking@kcg.gov.tw
	黎光榮	技士	781-3041#175		kennli@kcg.gov.tw
	沈純如	課員	781-3041#171		lulu0315@kcg.gov.tw
	黃識英	技工	781-3041#172		s7878493@
	鄭守仁	技士	781-3041#180		kawaicsj@kcg.gov.tw

災情查證人員 任務：確認由民眾傳播及媒體傳播災情之正確性		郭俊佑	技士	781-3041#178		poponi@kcg.gov.tw
		姓名	職務	辦公室電話	行動電話	責任區域
		李正方	經建課	781-3041#170		綜理全區
		沈純如	課員	781-3041#171		中庄里、前庄里、翁園
		鄭守仁	技士	781-3041#175		拷潭里、內坑里、過溪
		郭俊佑	技士	781-3041#178		新厝里、光武里、中興
		黎光榮	技士	781-3041#180		山頂里、永芳里、會社
		梁樂章	技士	781-3041#175		三隆里、過溪里、潮寮里、昭明里、會結里
		何慧嫻	課員	781-3041#173		義仁里、新厝里、內坑里、拷潭里、會社里
	黃識英	技工	781-3041#175		中興里、永芳里、山頂里、忠義里、光武里	
防汛搶險隊	編組任務執行內容	姓名	職務	辦公室電話	行動電話	責任區域
	緊急聯絡調度搶修廠商及防汛設備	李正方	經建課	781-3041#170		綜理全區
		沈純如	課員	781-3041#171		中庄里、前庄里、翁園
		鄭守仁	技士	781-3041#175		拷潭里、內坑里、過溪
		郭俊佑	技士	781-3041#178		新厝里、光武里、中興
		黎光榮	技士	781-3041#180		山頂里、永芳里、會社
		梁樂章	技士	781-3041#175		三隆里、過溪里、潮寮里、昭明里、會結里
		何慧嫻	課員	781-3041#173		義仁里、新厝里、內坑里、拷潭里、會社里
		黃識英	技工	781-3041#175		中興里、永芳里、山頂里、忠義里、光武里

高雄市		高雄市大樹區				
災情通報專線		6512003				
災情人員	災情查察人員 任務：巡察轄管 範圍，主動察覺 災情	姓名	職稱	辦公室電話	行動電話	責任區域
		魏敏芳	里幹事	6514144		竹寮里
		謝鑫語	里幹事	6520556		九曲里
		張美英	里幹事	6516540		久堂里
		梁金漢	里幹事	6526610		水安里
		梁金漢	里幹事	6515747		水寮里
		蔡益通	里幹事	6510639		井腳里
		張美英	里幹事	6511560		小坪里
		魏敏芳	里幹事	6511141		龍目里
		蔡宜臻	里幹事	6518135		大樹里
		洪義昇	里幹事	6514007		槎腳里
		蔡宜臻	里幹事	6519859		興山里
		蔡益通	里幹事	6529988		和山里
		李東岳	里幹事	6518976		姑山里
		李東岳	里幹事	6511000		三和里
		黃東耀	里幹事	6566331		大坑里
		黃東耀	里幹事	6566460		溪埔里
		葉富恭	里幹事	6565192		興田里
葉富恭	里幹事	6565391		統嶺里		
災情人員	災情通報人員 任務：通報災情 予 權責機關	姓名	職務	辦公室電話	行動電話	責任區域
		魏敏芳	里幹事	6514144		竹寮里
		謝鑫語	里幹事	6520556		九曲里
		張美英	里幹事	6516540		久堂里
		梁金漢	里幹事	6526610		水安里
		梁金漢	里幹事	6515747		水寮里
		蔡益通	里幹事	6510639		井腳里
		張美英	里幹事	6511560		小坪里
		魏敏芳	里幹事	6511141		龍目里
		蔡宜臻	里幹事	6518135		大樹里

		洪義昇	里幹事	6514007		樣腳里
		蔡宜臻	里幹事	6519859		興山里
		蔡益通	里幹事	6529988		和山里
		李東岳	里幹事	6518976		姑山里
		李東岳	里幹事	6511000		三和里
		黃東耀	里幹事	6566331		大坑里
		黃東耀	里幹事	6566460		溪埔里
		葉富恭	里幹事	6565192		興田里
		葉富恭	里幹事	6565391		統嶺里
	災情查證人員 任務：確認由民 眾傳播及媒體傳 播災情之正確性	姓名	職務	辦公室電話	行動電話	責任區域
孫振華		課長	6512003-171		大樹區	
林文松		技士	6512003-174		大樹區	
林宗民		技士	6512003-176		大樹區	
防汛搶險 隊	編組任務	姓名	職務	辦公室電話	行動電話	責任區域
	緊急聯絡調度搶 修廠商及防汛設 備（挖土機、卡	孫振華	課長	6512003-171		高雄市大 樹區
		林文松	技士	6512003#174		
		林宗民	技士	6512003#176		
緊急聯絡調度搶 修廠商及防汛設	凱琦營造 有限公司	負責人： 呂白河			高雄市大 樹區	

鄉 (鎮、市、區)		高雄市小港區				
災情通報專線		07-8152141、07-8410213				
傳真電話		07-8124247/07-8113935(備用)				
災情人員	災情查察人員 任務：巡察轄管範圍，主動察覺災情	姓名	職務	辦公室電話	行動電話	責任區域
		林杏娥	里幹事	(07)8122260 轉 232		大苓里、廈莊里
		孔秀貞	里幹事	(07)8122260 轉 233		松山里、店鎮里
		宋惠蘭	里幹事	(07)8122260 轉 235		順苓里、正苓里
		林志明	里幹事	(07)8122260 轉 223		鳳鳴里
		葉麗紅	里幹事	(07)8122260 轉 223		山明里
		陳淑卿	里幹事	(07)8122260 轉 227		泰山里、松金里
		陳一夫	里幹事	(07)8122260 轉 255		港口里、二苓里
		葉秀青	里幹事	(07)8122260 轉 255		港明里、港南里
		蔡明和	里幹事	(07)8122260 轉 232		六苓里、高松里
		李志堅	里幹事	(07)8122260 轉 235		龍鳳里

		張玉純	里幹事	(07)8122260 轉 223		濟南里、合作里
		郭凡嫻	里幹事	(07)8122260 轉 227		鳳森里
		朱信松	里幹事	(07)8122260 轉 239		坪頂里
		蔡壬溱	里幹事	(07)8122260 轉 256		大坪里、中厝里
		謝秀芬	里幹事	(07)8122260 轉 233		青島里、鳳宮里
		曾秀琴	里幹事	(07)8122260 轉 256		港后里、山東里
		林星蕙	里幹事	(07)8122260 轉 223		鳳興里
		任蘭花	里幹事	(07)8122260 轉 235		宏亮里、孔宅里
		涂家明	里幹事	(07)8122260 轉 239		鳳源里
		薛正暉	里幹事	(07)8122260 轉 235		三苓里、桂林里
		莊英豪	里幹事	(07)8122260 轉 238		鳳林里
		許志銘	里幹事	(07)8122260 轉 271		小港里
		郭孟禹	里幹事	(07)8122260 轉 270		港墘里

		鄭婷之	里幹事	(07)8122260 轉 270		港正里
		黃文彥	里幹事	(07)8122260 轉 271		港興里
災情通報人員 任務：通報災情予權責機關		姓名	職務	辦公室電話	行動電話	電子信箱
		陳秋霞	課長	(07)8122260 轉 230		x3993@kcg.gov.tw
		歐忠義	里幹事	(07)8122260 轉 299		peter719@kcg.gov.tw
		鍾尚益	課員	(07)8122260 轉 266		shangyi@kcg.gov.tw
災情查證人員 任務：確認由民眾傳播及媒體傳播災情之正確性		姓名	職務	辦公室電話	行動電話	責任區域
		林杏娥	里幹事	(07)8122260 轉 232		大苓里、廈莊里
		孔秀貞	里幹事	(07)8122260 轉 233		松山里、店鎮里
		宋惠蘭	里幹事	(07)8122260 轉 235		順苓里、正苓里
		林志明	里幹事	(07)8122260 轉 223		鳳鳴里
		葉麗紅	里幹事	(07)8122260 轉 223		山明里
		陳淑卿	里幹事	(07)8122260 轉 227		泰山里、松金里

	陳一夫	里幹事	(07)8122260 轉 255		港口里、二苓里
	葉秀青	里幹事	(07)8122260 轉 255		港明里、港南里
	蔡明和	里幹事	(07)8122260 轉 232		六苓里、高松里
	李志堅	里幹事	(07)8122260 轉 235		龍鳳里
	張玉純	里幹事	(07)8122260 轉 223		濟南里、合作里
	郭凡嫻	里幹事	(07)8122260 轉 227		鳳森里
	朱信松	里幹事	(07)8122260 轉 239		坪頂里
	蔡壬溱	里幹事	(07)8122260 轉 256		大坪里、中厝里
	謝秀芬	里幹事	(07)8122260 轉 233		青島里、鳳宮里
	曾秀琴	里幹事	(07)8122260 轉 256		港后里、山東里
	林星蕙	里幹事	(07)8122260 轉 223		鳳興里
	任蘭花	里幹事	(07)8122260 轉 235		宏亮里、孔宅里
	涂家明	里幹事	(07)8122260 轉 239		鳳源里

		薛正暉	里幹事	(07)8122260 轉 235		三苓里、桂林里
		莊英豪	里幹事	(07)8122260 轉 238		鳳林里
		許志銘	里幹事	(07)8122260 轉 271		小港里
		郭孟禹	里幹事	(07)8122260 轉 270		港墘里
		鄭婷之	里幹事	(07)8122260 轉 270		港正里
		黃文彥	里幹事	(07)8122260 轉 271		港興里
防汛搶險隊	編組任務 執行內容	姓名	職務	辦公室電話	行動電話	責任區域
	緊急聯絡調度搶修廠商及防汛設備	柯龍聖	課長	(07)8122260 轉 242		小港區全區
		陳仕閔	課員	(07)8122260 轉 237		小港區全區
		林珀夙	技士	(07)8122260 轉 248		小港區全區
		楊勝發	技士	(07)8122260 轉 237		小港區全區
		何啟正	技佐	(07)8122260 轉 200		小港區全區
		黃獻唐	技士	(07)8122260 轉 200		小港區全區

		邱雍智	技工	(07)8122260 轉 236		小港區全區
--	--	-----	----	----------------------	--	-------

鄉 (鎮、市、區)		高雄市仁武區公所				
災情通報專線		3759264(傳真機)				
災情人員	災情查察人員 任務：巡察轄管範圍，主動察覺災情	姓名	職稱	辦公室電話	行動電話	責任區域
		黃榮輝	里長	07-3717788		後安里
		江瑞鴻	里長	07-3716279		仁武里
		蔣明印	里長	07-3715981		文武里
		黃常志	里長	07-3715565		竹後里
		林志榮	里長	07-3519303		中華里
		曾玉祥	里長	07-3718722		考潭里
		吳彥輝	里長	07-3719866		灣內里
		吳永宗	里長	07-3746060		赤山里
		秦秀蘭	里長	07-3713966		仁和里
		李志能	里長	07-3411536		高楠里
		謝瑋原	里長	07-3744271		大灣里
		謝秋江	里長	07-3712009		八卦里
		許有長	里長	07-3719334		五和里
林文斌	里長	07-3715687		烏林里		

	黃滄洲	里長	07-3713097		仁福里
	洪月琴	里長	07-7352289		仁慈里
災情通報 人員 任 務：通報災 情予權責 機關	姓名	職稱	辦公室電話	行動電話	電子信箱
	蔡東壁	經建課 課長	07-3727900-151		a599a@kcg.gov.tw
	劉淑美	經建課 技士	07-3727900-152		d005005@kcg.gov.tw
	張安賢	經建課 課員	07-3727900-156		d002002@kcg.gov.tw
	吳俊樺	經建課 技士	07-3727900-158		d012012@kcg.gov.tw
	葉逸欣	經建課 技士	07-3727900-147		ysin29@kcg.gov.tw
	曾進丁	經建課 技士	07-3727900-161		home8071@kcg.gov.tw
災情查證 人員 任 務：確認由 民眾傳播 及媒體傳 播災情知 正確性	姓名	職稱	辦公室電話	行動電話	責任區域
	陳美麗	里幹事	07-3727900-198		八卦里
	黃秀雲	里幹事	07-3727900-134		灣內里、五和里
	林美惠	里幹事	07-3727900-207		文武里、高楠里
	林冬梅	里幹事	07-3727900-130		仁慈里、赤山里
	江武雄	里幹事	07-3727900-134		竹後里、後安里、中華 里

		陳月琴	里幹事	07-3727900-133		仁武里、仁和里
		邱文鎮	里幹事	07-3727900-164		考潭里、烏林里
		鄭欣慧	里幹事	07-3727900-132		大灣里、仁福里
防汛搶險隊	緊急聯絡 調度搶修 廠商及防 汛設備	姓名	職稱	辦公室電話	行動電話	電子信箱
		劉淑美	經建課 技士	07-3727900-152		d005005@kcg.gov.tw
		張安賢	經建課 課員	07-3727900-156		d002002@kcg.gov.tw
		吳俊樺	經建課 技士	07-3727900-158		d012012@kcg.gov.tw
		葉逸欣	經建課 技士	07-3727900-147		ysin29@kcg.gov.tw
		曾進丁	經建課 技士	07-3727900-161		home8071@kcg.gov.tw

高雄市		高雄市内門區				
災情通報專線		07-6671211				
災情人員	災情查察人員 任務：巡察轄管範圍，主動察覺災情	姓名	職務	辦公室電話	行動電話	責任區域
		王禎瑜	民政課長	(07) 667-1211#35		
		龔飛盛	里長	(07) 667-4721		內豐里
		林忠順	里長	(07) 667-1296		光興里
		林鴻文	里幹事	(07) 667-1211#30		內豐里、光興里
		張錦泉	里長	(07) 667-1701		東埔里
		湯卿炉	里長	(07) 667-1051		石坑里
		黃蕙瑛	里幹事	(07) 667-1211#32		東埔里、石坑里
		林熾杉	里長	(07) 660-2070		金竹里
		蒙勝南	里長	(07) 660-1681		永富里
		許銘溪	里幹事	(07) 667-1211#58		金竹里、永富里
		蔡瓊鳳	里長	(07) 667-4552		內門里
		洪生業	里長	(07) 667-2558		三平里
		王素玲	里幹事	(07) 667-1211#57		內門里、三平里
		力永信	里長	(07) 668-1510		內興里
		郭存典	里長	(07) 668-1266		木柵里
		林宏義	里幹事	(07) 667-1211#59		內興里、木柵里
		謝清雄	里長	(07) 667-4205		中埔里
		陳价臣	里長			內東里
		謝振城	里長			瑞山里
		王鴻祥	里幹事	(07) 667-1211#31		中埔里、內東里、瑞山里
		謝振明	里長	(07) 660-1878		溝坪里
		陳順良	里長	(07) 660-1273		永興里
		洪明山	里長	(07) 660-1800		永吉里
		周正良	里幹事	(07) 667-1211#34		溝坪里、永興里、永吉里
		許志芳	里長	(07) 667-1619		觀亭里
	沈芳昌	里長	(07) 667-2919		內南里	
何尊源	里幹事	(07) 667-1211#33		觀亭里、內南里		
災情通報人員任	姓名	職務	辦公室電話	行動電話	電子信箱	
	林鴻位	農建課	(07) 667-1211#60		ab4334@kcg.gov.	

	務：通報 災情予權 責機關		長			tw
		陳登堅	約僱人 員	(07) 667-1211#61		s109580@yahoo. com.tw
		郭同榮	技佐	(07) 667-1211#69		tjkuo@kcg.gov.tw
	災情查證 人員 任務：確 認由民眾 傳播及媒 體傳播災 情之正確 性	姓名	職務	辦公室電話	行動電話	責任區域
		林鴻位	農建課 長	(07) 667-1211#60		
		陳登堅	約僱人 員	(07) 667-1211#61		全區
郭同榮		技佐	(07) 667-1211#69			
防汛搶 險隊	編組任務 執行內容	姓名	職務	辦公室電話	行動電話	責任區域
	緊急聯絡 調度搶修 廠商及防 汛設備	林鴻位	農建課 長	(07) 667-1211#60		
		許永郎	技士	(07) 667-1211#63		觀亭里、瑞山 里、內東里、內 南里
		聶豫珍	技士	(07) 667-1211#66		內興里、木柵 里、三平里、光 興里
		游弘文	技士	(07) 667-1211#72		中埔里、內門 里、內豐里
		黃建勳	技士	(07) 667-1211#68		永吉里、永富 里、石坑里、東 埔里
		郭同榮	技佐	(07) 667-1211#69		金竹里、溝坪 里、永興里
		陳登堅	約僱人 員	(07) 667-1211#61		全區

鄉(鎮、市、區)		高雄市六龜區公所				
災情通報專線		(07)689-2100				
災情人員	災情查察人員 任務：巡察轄管範圍，主動察覺災情	姓名	職務	辦公室電話	行動電話	責任區域
		陳柏樹	里幹事	07-6891113 07-6891294		六龜里 義寶里
		劉君德	里幹事	07-6791102 07-6871024		新發里 大津里
		蔡沅恩	里幹事	07-6871024 07-6892574		新威里 文武里
		林宏榮	里幹事	07-6871034 07-6871084		新興里 新寮里
		許裕坤	里幹事	07-6881114 07-6881154		荖濃里 寶來里
		呂金雲	里幹事	07-6891194 07-6891114		中興里 興龍里
	災情通報人員 任務：通報災情 予權責機關	姓名	職務	辦公室電話	行動電話	E-mail
		宋貴龍	區長	07-6892100#12		s95a003@kcg.gov.tw
		許焜華	主任秘書	07-6892100#13		a6010@kcg.gov.tw
		廖旭光	秘書室主任	07-6892100#80		k89e042@kcg.gov.tw
		莊朝嘉	民政課長	07-6892100#20		kspz13@kcg.gov.tw

	盧清山	農觀課長	07-6892100#60		shansam@kcg.gov.tw
	陳昱如	經建課長	07-6892100#40		u710040@gmail.com
	孔德懷	技士	07-6892100#45		dhkung@kcg.gov.tw
	陳妍妃	課員	07-6892100#49		b0983108303@gmail.com
	宋貴龍	區長	07-6892100#12		s95a003@kcg.gov.tw
	許烱華	主任秘書	07-6892100#13		a6010@kcg.gov.tw
	姓名	職務	辦公室電話	行動電話	責任區域
災情查證人員 任務：確認由民眾傳播災情及傳播災情正確性	宋貴龍	區長	07-6892100#12		指揮本區緊急應變小組運作
	許烱華	主任秘書	07-6892100#13		協助指揮本區緊急應變小組運作
	廖旭光	秘書室主任	07-6892100#80		綜理水利災害工程應變搶修及調度成員巡察區域排水
	莊朝嘉	民政課長	07-6892100#20		
	盧清山	農觀課長	07-6892100#60		
	陳昱如	經建課長	07-6892100#40		

		孔德懷	技士	07-6892100#45		寶來里、荖濃里、新發里
		陳妍妃	課員	07-6892100#49		六龜里、義寶里、文武里
		何琮琦	業務助理	07-6892100#42		興龍里、中興里、大津里
		陳亮宏	工程員	07-6892100#46		新興里、新威里、新寮里
	編組任務內容	姓名	職務	辦公室電話	行動電話	責任區域
防汛搶險隊	聯合警察、消防、義消、進行道路搶通、疏散災區民眾、提供緊急避難	宋貴龍	區長	07-6892100#12		指揮本區緊急應變小組運作
		許烱華	主任秘書	07-6892100#13		協助指揮本區緊急應變小組運作
		廖旭光	秘書室主任	07-6892100#80		綜理水利災害工程應變搶修及調度成員巡察區域排水
		莊朝嘉	民政課長	07-6892100#20		
		王鵬宇	農觀課長	07-6892100#60		
		盧清山	農觀課長	07-6892100#60		
		陳昱如	經建課長	07-6892100#40		
		孔德懷	技士	07-6892100#45		轄區各里區域排水及災害勘查提報、河川災害通

	陳妍妃	課員	07-6892100#49		報
	何琮琦	業務助理	07-6892100#42		
	陳亮宏	工程員	07-6892100#46		
	陳柏樹	里幹事	07-6891113 07-6891294		六龜里區域排水災害巡察通報 義寶里區域排水災害巡察通報
	劉君德	里幹事	07-6791102 07-6871024		新發里區域排水災害巡察通報 大津里區域排水災害巡察通報
	蔡沅恩	里幹事	07-6871024 07-6892574		新威里區域排水災害巡察通報 文武里區域排水災害巡察通報
	林宏榮	里幹事	07-6871034 07-6871084		新興里區域排水災害巡察通報 新寮里區域排水災害巡察通報
	許裕坤	里幹事	07-6881114 07-6881154		寶來里區域排水災害巡察通報 荖濃里區域排水災害巡察通報
	呂金雲	里幹事	07-6891194 07-6891114		中興里區域排水災害巡察通報 興龍里區域排水災害巡察通報

左營區		高雄市左營區公所				
災情通報專線		5585217、5831113				
災情人員	災情查察人員 任務：巡察轄管範圍，主動察覺災情	姓名	職務	辦公室電話	行動電話	責任區域
		黎華巒	里幹事	5590854		新莊地區
		鍾國輝	里幹事	5831113		菜公、福山地區
		柯明雄	里幹事	5831113		舊部落地區
	災情通報人員 任務：通報災情予權責機關	姓名	職務	辦公室電話	行動電話	電子信箱
		曾玉華	課長	5885217		yufau@kcg.gov.tw
		林冠呈	課員	5885217		linge55@kcg.gov.tw
		謝清榮	里幹事	5885217		gavin@kcg.gov.tw
	災情查證人員 任務：確認由民眾傳播及媒體傳播災情	姓名	職務	辦公室電話	行動電話	責任區域
		徐宏穎	里幹事	5590854		新莊地區
		蘇丁進	里幹事	5831113		菜公、福山地區
		黃耀慶	里幹事	5831113		舊部落地區
	防汛搶險隊	編組任務執行內容	姓名	職務	辦公室電話	行動電話
防汛搶險		張育綸	課長	5831116		全區
防汛搶險		高宇凡	技佐	5831159		眷區及莒光、光輝里
防汛搶險		黃淑琿	技士	5831159		新庄地區
防汛搶險		陳停汝	技士	5831159		舊部落地區
防汛搶險		高宇凡	技佐	5825992		全區
防汛搶險		謝松輝	技工	5825992		全區

鄉 (鎮、市、區)		高雄市永安區公所				
災情通報專線		6912783(傳真機)				
災情人員	災情查察人員	姓名	職稱	辦公室電話	行動電話	責任區域
		陳可霈	里幹事	07-6912716-152		永華里
		陳依伶	里幹事	07-6912716-158		新港里,鹽田里
		翁聖欽	里幹事	07-6912716-153		保寧里
		李晏瑩	里幹事	07-6912716-157		永安里,維新里
	災情通報人員	姓名	職稱	辦公室電話	行動電話	電子信箱
	任務:通報 災情予權 責機關	蔣蘭芬	代理課長	07-6912716-151		kmaggie@kcg.gov.tw
		翁聖欽	里幹事	07-6912716-153		kingweng@kcg.gov.tw"
		陳禹順	約僱人員	07-6912716-156		soon0901@kcg.gov.tw
	災情查證人員	姓名	職稱	辦公室電話	行動電話	責任區域
	任務:確認 由民眾傳 播及媒體 傳播災情 知正確性	李晏瑩	里幹事	07-6912716-157		永安里,維新里
		陳可霈	里幹事	07-6912716-152		永華里
		陳依伶	里幹事	07-6912716-158		新港里,鹽田里
		翁聖欽	里幹事	07-6912716-153		保寧里
	災情查證人員	姓名	職稱	辦公室電話	行動電話	責任區域
	緊急聯絡 調度搶修 廠商及防 汛設備	劉弘政	課長	07-6912716-210		全區
		許銘晃	技士	07-6912716-211		全區
		謝靈甫	辦事員	07-6912716-216		全區
		鄭定俊	技佐	07-6912716-212		全區
		莊美娟	工程員	07-6912716-215		全區
		吳侑潼	工程員	07-6912716-213		全區

鄉 (鎮、市、區)		高雄市田寮區公所				
災情通報專線		07-6361479(傳真機)				
災情人員	災情查察人員	姓名	職稱	辦公室電話	行動電話	責任區域
	任務：巡察轄管範圍，主動察覺災情	王文己	里幹事	6361475#83		古亭、三和里
		黃明南	里幹事	6361475#83		田寮、西德、鹿埔里
		袁應泰	里幹事	6361475#84		崇德、大同、新興里
		蔡明軒	里幹事	6361475#84		南安、七星里
	災情通報人員	姓名	職稱	辦公室電話	行動電話	責任區域
	任務：通報災情予權責機關	王文己	課員	6361475#27		南田寮五里
		謝素霞	課員	6361475#54		北田寮五里
	災情查證人員	姓名	職稱	辦公室電話	行動電話	責任區域
	任務：確認由民眾傳播及媒體傳播災情知正確性	羅美華	課長	6361475#21		全區
		陳國珍	課員	6361475#23		南田寮五里
		謝明光	課員	6361475#22		北田寮五里
防汛搶險隊	編組任務執行內容	姓名	職稱	辦公室電話	行動電話	責任區域

緊急聯絡調 度搶修廠商 及防汛設備	劉國斌	課長	6361475#41		全區
	李錦龍	技士	6361475#42		南田寮五里
	蘇琪翔	技士	6361475#44		北田寮五里

(區)		高雄市甲仙區公所				
災情通報專線		07-6754078、6753102；傳真專線：07-6753104				
災情人員	災情查察人員	姓名	職稱	辦公室電話	行動電話	責任區域
	任務：巡察轄範圍，主動察覺災情	蔡綠涔	里幹事	6752800		小林里
		蔡綠涔	里幹事	6752800		關山里
		陳莠嫻	里幹事	6751772		和安里
		陳明宗	里幹事	6751772		東安里
		游君璋	里幹事	6751772		寶隆里
		游君璋	里幹事	6751772		大田里
		陳明宗	里幹事	6751772		西安里
		蔡佳成	技 士	6751002 # 25		全區
	災情通報人員	高村琳	經建課長	6751002 # 21		全區；召集、彙報
	任務：通報災情予權責機關 災情查證人員	黃璟璇	課員	6751002 # 24		東安里、 西安里、 小林里、 和安里、 關山里、 大田里、 寶隆里
		曾裕慧	民政課長	6753102 # 12		災害應變 中心；召集、彙報
	任務： 確認由民眾傳播及 媒體傳播災情之正 確性	梅欣容	課員	6751002 # 14		全區；彙 報
		陳桂瑛	辦事員	6751002 # 15		西安里
		郭雅芬	課員	6751002 # 14		關山里、 小林里
張素鳳		約僱人員	6751002 # 16		東安里、 和安里	
莊耀任		課員	6751002 # 15		隆里、大 田里	

防汛搶險隊	編組任務 執行內容	姓名	職務	辦公室電話	行動電話	責任區域
	指揮監督	李惠寧	區長	6751002#10		全區；掌控進度
	協助指揮監督	朱永聰	主任秘書	6751002#11		全區；監控作業 流程與掌控進 度
	工程搶修組： 水利設施災害緊急搶修	高村琳	經建課長	6751002#21		全區；召集、協 調執行小組分 工作業、監控作 業流程與掌控 進度
		蔡佳成	技士	6751002#25		和安、東安、關 山、小林里、寶 隆里、大田里、 西安里
防汛搶險隊	編組任務 執行內容	姓名	職務	辦公室電話	行動電話	責任區域
	收容組：	陳國評	社會課長	6751002#13		全區；召集、協 調執行小組分 工作業
	人員收容作業 (含登記、安 置、遣送)；救 援物資儲備及發 放	陳桂瑛	辦事員	6751002#17		全區
		林珮琪	課員	6751002#17		全區
		楊馨芳	辦事員	6751002#16		全區
		張素鳳	約僱人員	6751002#16		全區
劉素珍		工友	6751002#29		全區	
防汛搶險隊	編組任務 執行內容	姓名	職務	辦公室電話	行動電話	責任區域
	避難組及防疫 組： 災害區之消毒及	曾裕慧	民政課長	6751002#12		全區；召集、協 調執行小組分 工作業
	河川障礙物清 運；協助災害潛 勢地區民眾緊急	游君璋	里幹事	6751772#22		全區
		梅欣蓉	課員	6751002#14		全區

	避難、疏散撤離、統(登)計事宜	郭雅芬	課員	6751002#14		全區		
		陳桂瑛	辦事員	6751002#15		全區		
		莊耀任	課員	6751002#14		全區		
防汛搶險隊	編組任務執行內容	姓名	職務	辦公室電話	行動電話	責任區域		
	總務組：	黃耀輝	秘書室主任	6751002#26		全區；召集、協調執行小組分工作業		
	防汛物資購備及管控	郭佳明	課員	6751002#29		全區		
	(機具、砂包、油料、發電機、等)	古秋玲	出納	6751002#28		全區		
	編組任務執行內容	姓名	職務	辦公室電話	行動電話	責任區域		
	會計組：	吳大成	會計室主任	6751002#40		全區、經費籌措及管控		
	防汛物資經費籌措及管控	陳梨珠	人事室主任	6751002#27		全區		
		尤美促	約僱人員	6751002#30		全區		
區				杉林區				
災情通報專線/傳真				電話： 傳真：				
災情人員		災情查察人員 任務：巡察轄管範圍，主動察覺災情		姓名	職務	辦公室電話	行動電話	責任區域
				羅瑞文	里幹事	(07) 6771340#220		月眉里、木梓里

		梁美芳	里幹事	(07) 677134 0#218		新庄里、 集來里
		廖芳珠	里幹事	(07) 677134 0#217		杉林里、 上平里
		鍾淑芳	里幹事	(07) 677134 0#219		大愛里、 月美里
	災情通報人員 任務：通報災情予權責 機關	姓名	職務	辦公室 電話	行動 電話	電子信箱
		朱國棟	經建課長	(07) 677134 0#241		jelly04@ kcg.gov.t w
		陳建設	民政課長	(07) 677134 0#210		Sir23@kc g.gov.tw
		顏伶娟	農業課長	(07) 677134 0#250		yengane @kcg.gov .tw
		勇清	社會課長	(07) 677134 0#231		s9473007 @kcg.gov .tw

		姓名	職務	辦公室 電話	行動 電話	責任區域
		災情查證人員 任務：確認由民眾傳播 及媒體傳播災情知正確 性	朱 國 棟	經 建 課 課 長	(07) 677134 0#241	
		陳 建 設	民 政 課 長	(07) 677134 0#210		全區
防汛搶險隊	編組任務 執行內容	姓名	職務	辦公室 電話	行動 電話	責任區域
	隊長	朱 國 棟	經 建 課 課 長	(07) 677134 0#241		統籌業務
	隊員	張 淑 貞	技 士	(07) 677134 0#243		新庄里、 杉林里
	隊員	陳 美 玉	技 佐	(07) 677134 0#245		集來里、 木梓里
	隊員	林 金 河	技 工	(07) 677134 0#248		大愛

	<p>隊員</p>	<p>周 建 宏</p>	<p>約 僱 人 員</p>	<p>(07) 677134 0 # 246</p>	<p>上平里、 月眉里、 月美里</p>
--	-----------	----------------------	----------------------------	--------------------------------------	------------------------------

鄉(鎮、市、區)		高雄市岡山區				
災情通報專線		07-6226848				
災情人員	災情查察人員 任務：巡察轄管範圍，主動察覺災情	姓名	職務	辦公室電話	行動電話	責任區域
		陳青飛	課員	07-6214193*177		西區等 11 里
		陳狄宇	技士	07-6214193*178		東區等 11 里
		吳思賢	約僱工程員	07-6214193*182		中區等 11 里
	災情通報人員 任務：通報災情予權責機關	姓名	職務	辦公室電話	行動電話	電子信箱
		林維良	課長	07-6214193*230		weiliang@kcg.gov.tw
		甯廷耀	里幹事	07-6214193*220		tim0414@kcg.gov.tw
		王建中	里幹事	07-6214193*298		t3825200@kcg.gov.tw
	災情查證人員 任務：確認由民眾傳播及媒體傳播災情知正確性	姓名	職務	辦公室電話	行動電話	責任區域
		陳青飛	課員	07-6214193*177		西區等 11 里
		陳狄宇	技士	07-6214193*178		東區等 11 里
		吳思賢	約僱工程員	07-6214193*182		中區等 11 里
防汛搶險隊	編組任務執行內容	姓名	職務	辦公室電話	行動電話	責任區域
	緊急聯絡調度搶修廠商及防汛設備	朱宗政	課長	07-6214193*170		綜里全區
		陳青飛	課員	07-6214193*177		西區等 11 里
		陳狄宇	技士	07-6214193*178		東區等 11 里
		吳思賢	約僱工程員	07-6214193*182		中區等 11 里
		陳嘉宏	技工	07-6214193*187		移動式及中、小型抽水機

鄉(鎮、市、區)	高雄市林園區公所
災情通報專線	6413025，FAX：6427993

災情人員	災情查察人員 任務：巡察轄管範圍，主動察覺災情	姓名	職務	辦公室電話	行動電話	責任區域
		林亞	里	6412511#212		林園里、文賢里、仁愛里
		劉壬	里	6412511#207		林內里、東林里
		林宏	里	6412511#213		溪州里、頂厝里
		張淑	里	6412511#221		潭頭里、廣應里、中汕里
		黃瓊	里	6412511#211		中芸里、中厝里
		黃茂	里	6412511#216		林家里、龔厝里、西汕里
		蔡喜	里	6412511#205		中門里、西溪里
		蔡清	里	6412511#215		港嘴里、港埔里
		黃仕	里	6412511#218		鳳芸里、五福里
		葉力	里	6412511#217		北汕里、東汕里
		蔣絲	里	6412511#220		王公里
		災情通報人員 任務：通報災情予權責機關	姓名	職務	辦公室電話	行動電話
胡必	課		6412511#500		hby31@kcg.gov.tw	
梁孔	課		6412511#200		a9155009@kcg.gov.tw	
黃佳	里		6412511#219		wen0105@kcg.gov.tw	
災情查證人員 任務：緊急聯絡調	姓名	職	辦公室電話	行動電話	責任區域	
	黃淑	技	6412511#503		區內 24 里	
	陳春	技	6412511#501			
	張簡	技	6412511#510			
防汛搶	編組任務	姓名	職	辦公室電話	行動電話	責任區域
	緊急聯絡	胡必	課	6412511#500		區內 24 里

險隊	調度搶修	黃淑	技	6412511#503	
	廠商及防	陳春	技	6412511#501	
	汛設備	張簡	技	6412511#510	

區		高雄市阿蓮區				
災情通報專線		07-6311396 07-6311177#15				
災情人員	災情查察人員 任務：巡察轄管範圍，主動察覺災情	姓名	職務	辦公室電	行動電話	責任區域
		馮秀珠	技士	6311177		石安里.青旗里.中路里.
		馮秀珠	技士	6311177		玉庫里.港後里
		呂耕璋	技士	6311177		阿蓮里.清蓮里.南蓮里.和
		李述本	技士	6311177		峰山里.崗山里
		黃致儀	課員	6311177		復安里
	災情通報人員 任務：通報災	姓名	職務	辦公室電	行動電話	電子信箱
		陳人豪	課長	6311177		A217@ems.alian.gov.tw
		呂耕璋	技士	6311177		A163@ems.alian.gov.tw
		馮秀珠	技士	6311177		A213@ems.alian.gov.tw
	災情查證人員 任務：確認由民眾傳播及	姓名	職務	辦公室電	行動電話	責任區域
		洪弘彥	技佐	6311177		石安里.青旗里.中路里.峰
		馮秀珠	技士	6311177		阿蓮里.清蓮里.南蓮里.和
		呂耕璋	技士	6311177 #31		復安里.玉庫里.港後里.崗 山里
	防汛搶險隊	編組任務執	姓名	職務	辦公室電	行動電話
緊急聯絡調		李述本	技士	6311177		全區農路
度搶修廠商		洪弘彥	技佐	6311177 #51		全區6公尺以下道路 (農路及重劃區道除外)
及防汛設備		馮秀珠	技士	6311177		全區水利設施

鄉 (鎮、市、區)		高雄市前金區公所				
災情通報專線		07-2416379/07-2512090(電話) 07-2611652/07-2415634 (傳真機)				
災情人員	災情查察人員	姓名	職稱	辦公室電話	行動電話	責任區域
	任務：巡察轄管範圍，主動察覺災情	許彩定	里幹事	07-2723133 轉 411		三川里、草江里
		袁宇經	里幹事	07-2723133 轉 410		新生里、民生里
		孫玉燕	里幹事	07-2723133 轉 413		北金里、長興里
		鄭傑禎	里幹事	07-2723133 轉 415		東金里
		徐偉瑛	里幹事	07-2723133 轉 406		後金里、文東里
		周月滿	里幹事	07-2723133 轉 408		林投里、青山里
		顏肅萍	里幹事	07-2723133 轉 407		國民里、長生里
		童驛惠	里幹事	07-2723133 轉 412		社西里
		楊智淵	里幹事	07-2723133 轉 405		博孝里、復元里
		林麗珍	里幹事	07-2723133 轉		長城里、文西里
	張榮和	里幹事	07-2723133 轉		社東里、榮復里	
	災情通報人員	姓名	職稱	辦公室電話	行動電話	E-mail
	任務：通報災情予權責機關	歐劍君	民政課長	2723133 轉 401		a0000@kcg.gov.tw
邱慧萍		社經課長	2723133 轉 501		q5216427@kcg.gov.tw	
傅柄龍		課員	2723133 轉 416		mac45466@kcg.gov.tw	
災情查證人員	姓名	職稱	辦公室電話	行動電話	責任區域	
任務：確認由民眾傳播及媒體	許彩定	里幹事	07-2723133 轉 411		三川里、草江里	
	袁宇經	里幹事	07-2723133 轉 410		新生里、民生里	

傳播災情 知正確性	孫玉燕	里幹事	07-2723133 轉 413		北金里、長興里
	鄭傑禎	里幹事	07-2723133 轉 415		東金里
	徐偉瑛	里幹事	07-2723133 轉 406		後金里、文東里
	周月滿	里幹事	07-2723133 轉 408		林投里、青山里
	顏肅萍	里幹事	07-2723133 轉 407		國民里、長生里
	童驛惠	里幹事	07-2723133 轉 412		社西里
	楊智淵	里幹事	07-2723133 轉 405		博孝里、復元里
	林麗珍	里幹事	07-2723133 轉 404		長城里、文西里
	張榮和	里幹事	07-2723133 轉 414		社東里、榮復里
災情查證 人員	姓名	職稱	辦公室電話	行動電話	責任區域
緊急聯絡 調度搶修 廠商及防 汛設備	邱慧萍	社經課 長	07-2723133 轉 501		前金區
	杜柄慧	技士	07-2723133 轉 503		前金區
	張志琳	技士	07-2723133 轉 505		前金區
	陳飛龍	課員	07-2723133 轉 506		前金區
	許柏齡	技工	07-2818866		前金區
	洪柳文	司機	07-2818866		前金區

鄉 (鎮、市、區)	高雄市前鎮區				
災情通報專線	07-8215170(民政課專線)；07-8215176(區公所總機)				
傳真電話	07-8152463				
災情查察人員 任務：巡察轄管範圍，主動察覺災情 災情人員	姓名	職務	辦公室電話	行動電話	責任區域
	謝健成	民政課長	07-8215176#207		前鎮區
	黃友信	里幹事	07-8215176#224		草衙里
	洪丁川	里幹事	07-8215176#231		鎮東里、興化里
	葉茂暉	里幹事	07-8215176#247		前鎮里、鎮北里
	方美仁	里幹事	07-8215176#230		鎮陽里、鎮海里
	張居正	里幹事	07-8215176#226		建隆里、西甲里
	黃建菁	里幹事	07-8215176#225		良和里、盛興里
	潘瑜	里幹事	07-8215176#219		瑞和里、瑞豐里
	李彥霖	里幹事	07-8215176#244		瑞華里、瑞隆里
	吳國緯	里幹事	07-8215176#228		瑞誠里、瑞文里

	張益順	里幹事	07-8215176#245		平等里、鎮榮里
	曹琬喬	里幹事	07-8215176#250		明孝里、鎮中里
	李警誠	里幹事	07-8215176#245		明義里、忠純里
	高月娟	里幹事	07-8215176#227		明正里、民權里
	莊雅芬	里幹事	07-8215176#230		德昌里、竹內里
	蔡天放	里幹事	07-8215176#231		明道里、竹西里
	葉素珠	里幹事	07-8215176#218		明禮里、竹中里

	羅湘婷	里幹事	07-8215176#246		振興里、瑞興里
	楊松師	里幹事	07-8215176#246		平昌里、瑞南里
	陳誌鴻	里幹事	07-8215176#222		信德里、瑞昌里
	林儀貞	里幹事	07-8215176#224		仁愛里、瑞東里
	蘇展	里幹事	07-8215176#229		鎮昌里、復國里
	黃木松	里幹事	07-8215176#244		興邦里、竹北里
	蔡長卿	里幹事	07-8215176#248		興東里、瑞西里
	黃豐仁	里幹事	07-8215176#248		竹東里、瑞北里
	孫巧智	里幹事	07-8215176#220		忠孝里、瑞崗里
	王仙增	里幹事	07-8215176#229		信義里、興仁里
	李榮欽	里幹事	07-8215176#228		竹南里、瑞祥里
	劉倚帆	里幹事	07-8215176#225		盛豐里、興中里
	高嫦伶	里幹事	07-8215176#219		西山里、瑞竹里
	薛孜嶺	里幹事	07-8215176#218		忠誠里、瑞平里
任務：通報災情予權責機關	姓名	職務	辦公室電話	行動電話	E-mail
	謝健成	民政課長	07-8215176#207		sjc520716@gmail.com
	楊依倩	課員	07-8215176#205		mars100@kcg.gov.tw
	巫思緯	辦事員	07-8215176#194		saint04@kcg.gov.tw
災情通報人員	姓名	職務	辦公室電話	行動電話	責任區
	謝健成	民政課長	07-8215176#207		前鎮區
	楊依倩	課員	07-8215176#205		前鎮區
任務：通報災情	巫思緯	辦事員	07-8215176#194		前鎮區

	編組 任務 執行	姓名	職務	辦公室電話	行動電話	責任區域
防 隊	緊急聯 絡調度 搶修場 商及防 汛設備	盧	經建課	07-8150252		前鎮區
		吳 曉 明	技士	07-8215176#307		一、獅甲部落： 西山里、民權里、良和里、西 盛興里、盛豐里、興中里。 二、籬仔內部落： 興東里、忠孝里、復國里、竹 內里、竹東里、竹北里、竹西 竹南里。 三、崗山仔部落： 瑞北里、瑞西里、瑞崗里、瑞 瑞誠里、瑞文里、瑞華里、瑞 瑞南里。
		陳 姝 企	技士	07-8215176#303		一、前鎮部落： 興化里、興仁里。 二、草衙部落： 草衙里、明孝里、明正里、明義 里、
						仁愛里、德昌里、平等里、平昌 里、 明禮里、信義里、信德里、明道 里。
						一、獅甲部落： 忠誠里、建隆里、振興里、忠純 里。 二、前鎮部落： 前鎮里、鎮東里、鎮榮里、鎮昌 鎮海里、鎮陽里、興邦里、鎮中

		王建祥	技士	07-8215176#308	<p>鎮北里。</p> <p>三、 籬仔內部落： 瑞竹里。</p> <p>四、 崗山仔部落： 瑞豐里、瑞祥里、瑞東里、瑞和 瑞平里、瑞隆里。</p>
--	--	-----	----	----------------	----------------------------------------------------------------------------------------

(區)		高雄市美濃區公所				
災情通報專線		(07)6814311 fax:(07)6819311				
災情查察人員 任務：巡察轄管範圍，主動察覺災情	姓名	職務	辦公室電話	行動電話	責任區域	
	劉昫鋁	里幹事	6814311#71		祿興里、廣德里	
	鍾宜清	里幹事	6814311#72		獅山里、龍山里	
	張靜美	里幹事	6814311#73		瀾濃里、吉東里	
	黃蓉	里幹事	6814311#74		清水里、吉洋里	
	鍾玄致	里幹事	6814311#75		中圳里、東門里	
	朱庭儀	里幹事	6814311#76		合和里、興隆里	
	邱菊珍	里幹事	6814311#77		泰安里、合和里	
	羅文雄	里幹事	6814311#78		中壇里、德興里	
	林美惠	里幹事	6814311#79		龍肚里、廣林里	
	朱富景	里幹事	6814311#70		福安里	
災情通報人員 任務：通報災情予權責機關	姓名	職務	辦公室電話	行動電話	責任區域	
	劉昫鋁	里幹事	6814311#71		祿興里、廣德里	
	鍾宜清	里幹事	6814311#72		獅山里、龍山里	
	張靜美	里幹事	6814311#73		瀾濃里、吉東里	
	黃蓉	里幹事	6814311#74		清水里、吉洋里	
	鍾玄致	里幹事	6814311#75		中圳里、東門里	
	朱庭儀	里幹事	6814311#76		合和里、興隆里	
	邱菊珍	里幹事	6814311#77		泰安里、合和里	
	羅文雄	里幹事	6814311#78		中壇里、德興里	
	林美惠	里幹事	6814311#79		龍肚里、廣林里	
	朱富景	里幹事	6814311#70		福安里	
災情查證人員	姓名	職務	辦公室電話	行動電話	責任區域	
	蕭見益	課長	07-6814311-45		綜合全區	

任務：確認 由民眾傳播及媒體 傳播災情 知正確性	涂瑞琴	技士	07-6814311-43		美濃地區六里	
	謝永能	技士	07-6814311-44		南隆地區六里	
	邱樑軍	技佐	07-6814311-47		龍廣地區七里	
防汛搶險隊	編組任務 執行內容	姓名	職務	辦公室電話	行動電話	責任區域
	緊急聯絡 調度搶修 廠商及防 汛設備	謝鶴琳	區長	07-6814311-10		指揮本所災區搶險小組運作
		楊孝治	主任秘書	07-6814311-11		協助指揮本所災區搶險小組 運作
		蕭見益	課長	07-6814311-28		廣林里、廣德里、興隆里災害 搶險
		涂瑞琴	技士	07-6814311-43		龍肚里、龍山里、獅山里災害 搶險
		張淵盛	技士	07-6814311-49		合和里、泰安里、東門里災害 搶險
		鍾振旗	課員	07-6814311-41		吉東里、清水里災害搶險
		邱樑軍	技佐	07-6814311-47		吉和里、吉洋里災害搶險
		謝永能	技士	07-6814311-44		德興里、祿興里災害搶險
		鍾玉瑞	技工	07-6814311-42		中壇里災害搶險
		林雪華	業務助理	07-6814311-40		福安里、瀾濃里災害搶險
		邱玥宸	課員	07-6814311-46		中圳里災害搶險

(鄉、鎮、市、區)		高雄市苓雅區公所				
災情通報專線		電話：07-3355159 傳真機：3322353				
災情 人員	災情查察人員	姓名	職稱	住宅電話	行動電話	責任區域
	任務：巡察轄 管範圍， 主動察覺災情	俞淑蕙	里幹事	3322351-2911		苓昇、正義等 2 里
		張明星	里幹事	3322351-2559		林貴、福西等 2 里
		陳埴玲	里幹事	3322351-2901		日中、晴朗等 2 里
		張瑾毓	里幹事	3322351-2547		林富、正言等 2 里
		李瑞珍	里幹事	3322351-2905		普照、意誠等 2 里
		王文子	里幹事	3322351-2551		文昌、正道等 2 里
		劉美珍	里幹事	3322351-2902		美田、福南等 2 里
		顏錦玉	里幹事	3322351-2548		仁政、福東等 2 里
		顏松發	里幹事	3322351-2562		林南、林榮等 2 里
		林淑慧	里幹事	3322351-2913		五權、林園等 2 里
		陳長智	里幹事	3322351-2903		福康、正大、朝陽等 3 里
		蘇錦治	里幹事	3322351-2549		福地、苓雅等 2 里
		許月策	里幹事	3322351-2561		林安、城西等 2 里
		黃秀珍	里幹事	3322351-2912		光華、林德等 2 里
		陳朝銘	里幹事	3322351-2550		英明、福居等 2 里
		蔡雅惠	里幹事	3322351-2567		苓東、奏捷等 2 里
		宋靜雯	里幹事	3322351-2917		田西、苓洲、華堂等 3 里
		曾良仁	里幹事	3322351-2556		林泉、中正等 2 里
		李雅君	里幹事	3322351-2910		林興、衛武等 2 里
林淑美		里幹事	3322351-2568		福海、福祥等 2 里	
陳怡君	里幹事	3322351-2918		尚義、林靖等 2 里		
謝孟瑾	里幹事	3322351-2555		普天、安祥等 2 里		
吳雅琪	里幹事	3322351-2909		民主、林西等 2 里		
蔡孟庭	里幹事	3322351-2566		同慶、正心等 2 里		

	陳佳萍	里幹事	3322351-2914		人和、正仁等 2 里	
	戴佳純	里幹事	3322351-2554		林華、廣澤等 2 里	
	廖鵬飛	里幹事	3322351-2908		城北、五福等 2 里	
	包恩誌	里幹事	3322351-2568		苓中、永康等 2 里	
	趙德光	里幹事	3322351-2864		和煦、林中、凱旋等 3 里	
	張宏典	里幹事	3322351-2553		城東、福壽等 2 里	
	林湘婷	里幹事	3322351-2864		建軍里	
	林穗蓉	里幹事	3322351-2513		福隆、福人等 2 里	
	林瑞明	辦事員	3322351-2511		鼓中里	
	鄭鶯琇	里幹事	3322351-2557		博仁、正文等 2 里	
災情通報人員	姓名	職稱	辦公室電話	行動電話	電子信箱	
任務：通報災情予權責機關	沈良澤	課長	3322351-2515		tfc333@yahoo.com.tw	
	吳建利	課員	3322351-2863		wu340467@kcg.gov.tw	
	蔡惠娟	課員	3322351-2505		sx016032@kcg.gov.tw	
災情查證人員	姓名	職稱	辦公室電話	行動電話	責任區域	
任務：確認由民眾傳播及媒體傳播災情知正確性	許舒庭	里幹事	3322351-2508		全區	
	黃盟涵	里幹事	3322351-2510		全區	
	楊再興	課員	3322351-2512		全區	
防汛搶險隊	編組任務執行內容	姓名	職稱	辦公室電話	行動電話	責任區域
	緊急聯絡調度搶修場商及防汛設備	邱益成	課長	3322351-2538		全區
		許致豪	技士	3322351-2539		全區
		吳朝暉	技士	3322351-2540		全區
		黃柏潤	技士	3322351-2541		全區
		曾淑萍	辦事員	3322351-2543		全區

鄉 (鎮、市、區)		高雄市茂林區公所				
災情通報專線		07-6801463(傳真機)				
災情查察人員	姓名	職稱	辦公室電話	行動電話	責任區域	
	李武雄	茂林里里長	6801521		茂林里	
	鄭善雄	萬山里里長	6801087		萬山里	
任務：巡察轄管範圍，主動察覺災情	羅耀明	多納里里長	6801087		多納里	
	姓名	職稱	辦公室電話	行動電話	責任區域	
	吳建國	課員	6801045#225		dahu0308@yahoo.com.tw	
任務：通報災情予權責機關	林岳承	課長	6801045#224			
	姓名	職稱	辦公室電話	行動電話	責任區域	
災情查證人員	關正源	主任秘書	6801045#12		全區	
任務：確認由民眾傳播及媒體傳播災情知正確性	姓名	職稱	辦公室電話	行動電話	責任區域	
災情查證人員	江世平	約僱技士	6801045#67		全區	
緊急聯絡調度搶修廠商及防汛設備	杜昇豪	技士	6801045#22		全區	
	吳建國	課員	6801045#32		全區	
	姓名	職稱	辦公室電話	行動電話	責任區域	
(鄉、鎮、市、區)		高雄市茄萣區公所				
災情通報專線		電話 07-6908434 傳真機 07-6903637				
災情查察人員	姓名	職稱	辦公室電話	行動電話	責任區域	
	任務：巡察轄管範圍，主動察覺災情	黃同戊	技士	07-6908434		全區
		林耿瑄	技士	07-6908434		全區
災情通報人員	姓名	職稱	辦公室	行動電話	電子信箱	

		電話				
任務：通報災情予權責機關	歐勝昌	課長	07-6908 434		f002@cheting .gov.tw	
	黃同戊	技士	07-6908 434		f025@cheting .gov.tw	
	林耿瑄	技士	07-6908 434		f028@cheting .gov.tw	
災情查證人員		姓名	職稱	辦公室 電話	行動電話	責任區域
任務：確認由民眾傳播及媒體傳播災情知正確性	黃同戊	技士	07-6908 434			全區
	林耿瑄	技士	07-6908 434			全區
編組任務執行內容		姓名	職稱	辦公室 電話	行動電話	責任區域
防汛 搶險 隊	重機械、搶險機調度	黃同戊	技士	07-6908 434		全區
	砂包、抽水機調度	林耿瑄	技士	07-6908 434		全區
	協助災民撤離	蘇勇助	里幹 事	07-6900 001#127		全區
	避難收容場所	廖婉吟	辦事 員	07-6900 001#131		全區

鄉 (鎮、市、區)		高雄市梓官區				
災情通報專線		TEL:610-5174 FAX:617-0414				
災情人員	災情查察人員 任務：巡察轄管範圍，主動察覺災情	姓名	職稱	辦公室電話	行動電話	責任區域
		蘇上火	梓信里長	617-1479		梓信里
		陳榮富	梓義里長	617-2788		梓義里
		陳金榮	梓和里長	610-1632		梓和里
		黃常吉	梓平里長	610-0176		梓平里
		歐樹發	中崙里長	617-3430		中崙里
		蔣榮三	同安里長	617-1180		同安里
		歐安治	大舍里長	617-2536		大舍里
		蔡良鑑	赤崁里長	610-7950		赤崁里
		劉秋山	赤東里長	617-8383		赤東里
		洪坤森	赤西里長	617-6488		赤西里
		蔡瑞太	禮蚵里長	619-4629		禮蚵里
		黃文讚	智蚵里長	617-5606		智蚵里
		黃新長	信蚵里長	610-1938		信蚵里
		劉和村	茄苳里長	617-3349		茄苳里
		洪文清	典寶里長	617-1379		典寶里
		蕭仲海	里幹事	617-0129、 617-0120		大舍里 同安里
		侯宇澤	里幹事	617-0117、 617-0118		梓信里 梓和里
		林信璋	里幹事	617-2818、 617-8738		赤崁里 赤東里
		吳憲寧	里幹事	617-0126		智蚵里 信蚵里
劉念魯	里幹事	617-8984、 617-0121		梓義里 中崙里		
薛麗婷	里幹事	619-2357		梓平里 赤西里		
劉育辰	里幹事	617-0122		禮蚵里		

	陳德記	里幹事	617-0128、 619-4455		茄苳里 典寶里
災情通報 人員 任務：通報 災情予權 責機關	姓名	職務	辦公室電話	行動電話	電子信箱
	孫志賢	課員	6174111 # 129		c048@tzukuan.gov.tw
	陳文躍	技士	6174111#152		f027@tzukuan.gov.tw
	王素青	課長	6174111#114		c043@tzukuan.gov.tw
	蔡宗和	課長	6174111#116		f010@tzukuan.gov.tw
災情查證 人員 任務：確認 由民眾傳 播及媒體 傳播災情 之正確性	蘇上火	梓信里長	617-1479		梓信里
	陳榮富	梓義里長	617-2788		梓義里
	陳金榮	梓和里長	610-1632		梓和里
	黃常吉	梓平里長	610-0176		梓平里
	歐樹發	中崙里長	617-3430		中崙里
	蔣榮三	同安里長	617-1180		同安里
	歐安治	大舍里長	617-2536		大舍里
	蔡良鑑	赤崁里長	610-7950		赤崁里
	劉秋山	赤東里長	617-8383		赤東里
	洪坤森	赤西里長	617-6488		赤西里
	蔡瑞太	禮蚵里長	619-4629		禮蚵里
	黃文讚	智蚵里長	617-5606		智蚵里
	黃新長	信蚵里長	610-1938		信蚵里
	劉和村	茄苳里長	617-3349		茄苳里
	洪文清	典寶里長	617-1379		典寶里
	蕭仲海	里幹事	617-0129、 617-0120		大舍里 同安里
侯宇澤	里幹事	617-0117、 617-0118		梓信里 梓和里	
林信璋	里幹事	617-2818、 617-8738		赤崁里 赤東里	
吳憲寧	里幹事	617-0126		智蚵里 信蚵里	

		劉念魯	里幹事	617-8984、 617-0121		梓義里 中崙里
		薛麗婷	里幹事	617-0119、 619-2357		梓平里 赤西里
		劉育辰	里幹事	617-0122		禮蚵里
		陳德記	里幹事	617-0128、 619-4455		茄苳里 典寶里
防汛搶險隊	編組任務 執行內容	姓名	職稱	辦公室電話	行動電話	責任區域
	緊急聯絡 調度搶修 廠商及防 汛設備	陳文躍	技士	6174111#152		梓官區
		林家愉	技士	6174111#178		梓官區
		俞東緯	技士	6174111#156		梓官區
		王緹婕	技佐	6174111#157		梓官區
		蔡瑞斌	技工	6174111#155		梓官區
		李勵永	約僱人員	6174111-159		梓官區
		關聖土 木包工 業 福原津 企業有 限公司	負責人:林 木清 負責人:洪 文清	6125171 6171379		梓官區

鄉 (鎮、市、區)		高雄市烏松區公所				
災情通報專線		07-7314191				
傳真電話		07-7337972 / 07-7321428(備用)				
災情人員	災情查察人員 任務：巡察轄管範圍，主動察覺災情	姓名	職務	辦公室電話	行動電話	責任區域
		郭昱含	技士	07-7314191 轉 324		仁美里、華美里
		陳建良	技士	07-7314191 轉 312		大華里、大竹里
		蔡宗霖	課員	07-7314191 轉 311		夢裡里
		施佳華	僱用工程師	07-7314191 轉 316		烏松里、埤埔里
		許學偉	里幹事	07-7314191 轉 132		仁美里
		施麗娟	里幹事	07-7314191 轉 125		大竹里、夢裡里
		王姿閔	里幹事	07-7314191 轉 124		烏松里
		鄭傑文	里幹事	07-7314191 轉 115		大華里
		莊宗翰	里幹事	07-7314191 轉 135		華美里、埤埔里
	災情通報人員 任務：通報災情予權責機關	姓名	職務	辦公室電話	行動電話	電子信箱
		陳建旭	課長	07-7314191 轉 310		C6521219@kcg.gov.tw
		林麗玉	課長	07-7314191 轉 112		C00001@kcg.gov.tw
		陳建良	技士	07-7314191 轉 312		e00009@kcg.gov.tw
		楊茹蘭	辦事員	07-7314191 轉 108		rulan2@kcg.gov.tw
		施佳華	僱用工程師	07-7314191 轉 316		ss7314191@gmail.com

		郭昱含	技士	07-7314191 轉 324		serena22@kcg.gov.tw
	災情查證人員 任務：確認由 民眾傳播及 媒體傳播災 情知正確性	姓名	職務	辦公室電話	行動電話	責任區域
		陳建旭	課長	07-7314191 轉 310		烏松區
		陳建良	技士	07-7314191 轉 312		大華里、大竹里
		郭昱含	技士	07-7314191 轉 324		仁美里、華美里
		施佳華	僱用工 程員	07-7314191 轉 316		烏松里、埤埔里
		許學偉	里幹事	07-7314191 轉 132		仁美里
		施麗娟	里幹事	07-7314191 轉 125		大竹里、夢裡里
		王姿閔	里幹事	07-7314191 轉 124		烏松里
		鄭傑文	里幹事	07-7314191 轉 115		大華里
		莊宗翰	里幹事	07-7314191 轉 135		華美里、埤埔里
防汛搶險隊	編組任務 執行內容	姓名	職務	辦公室電話	行動電話	責任區域
	緊急聯絡調 度搶修廠商 及防汛設備	陳建旭	課長	07-7314191 轉 310		烏松區
		陳建良	技士	07-7314191 轉 312		烏松區
		施佳華	僱用工 程員	07-7314191 轉 316		烏松區

鄉 (鎮、市、區)		高雄市湖內區公所				
災情通報專線		699-5406(電話)				
災情人員	災情查察人員	姓名	職稱	辦公室電話	行動電話	責任區域
	任務：巡察轄管範圍，主動察覺災情	張盈利	課長	699-2383		湖內區
		何國強	技士	699-2383		湖內區
		柯慶祥	技士	699-2825		湖內區
		高毓人	技佐	699-1221#222		湖內區
	災情通報人員	姓名	職稱	辦公室電話	行動電話	責任區域
	任務：通報災情予權責機關	辛順明	課長	699-1221#250		湖內區
		張原豪	里幹事	699-1221#251		湖內區
		李美賢	里幹事	699-1221#302		湖內區
	災情查證人員	姓名	職稱	辦公室電話	行動電話	責任區域
	任務：確認由民眾傳播及媒體傳播災情知正確性	張盈利	課長	699-2383		湖內區
		何國強	技士	699-2383		湖內區
		柯慶祥	技士	699-2825		湖內區
		高毓人	技佐	699-1221#222		湖內區
災情查證人員	姓名	職稱	辦公室電話	行動電話	責任區域	
緊急聯絡調度搶修廠商及防汛設備	張盈利	課長	699-2383		湖內區	
	何國強	技士	699-2383		湖內區	
	柯慶祥	技士	699-2825		湖內區	
	高毓人	技佐	699-1221#222		湖內區	
	陽譯土木包工業	開口廠商			湖內區	

區		高雄市新興區				
災情通報專線電話		07-2370411、07-2386113~4 分機 120~125				
災情通報傳真電話		07-2385114				
災情人員	災情查察人員 任務：巡察轄管範圍，主動察覺災情	姓名	職務	辦公室電話	行動電話	責任區域
		侯福來	里幹事	2386113-200		本區建興、建華里
		徐漢涵	里幹事	2386113-193		本區新江里
		李純祝	里幹事	2386113-190		本區南港里
		邱慶華	里幹事	2386113-195		本區開平里
	災情通報人員 任務：通報災情予權責機關	姓名	職務	辦公室電話	行動電話	電子信箱
		李宗文	課長	2386113-120		T5288@kcg.gov.tw
		王建平	課員	2386113-125		a001163@kcg.gov.tw
		姚怡如	課員	2386113-123		irisyo@kcg.gov.tw
	災情查證人員 任務：確認由民眾傳播及媒體傳播災情之正確性	姓名	職務	辦公室電話	行動電話	責任區域
		侯福來	里幹事	2386113-200		本區建興、建華里
		徐漢涵	里幹事	2386113-193		本區新江里
		李純祝	里幹事	2386113-190		本區南港里
		邱慶華	里幹事	2386113-195		本區開平里
	防汛搶	編組任務執行內容	姓名	職務	辦公室電話	行動電話
緊急聯絡調度搶修廠商		張樹禮	課長	2386113-160		全區

險 隊	及防汛設備	張開富	技士	2386113-131		全區
		黃德福	技士	2386113-132		全區
		陳香利	課員	2386113-165		全區

鄉 (鎮、市、區)		高雄市楠梓區				
災情通報專線		電話：07-3517121 傳真：07-3530545				
災情人員	災情查察人員 任務：巡察轄管範圍，主動察覺災情	姓名	職稱	辦公室電話	行動電話	責任區域
		戴鴻文	里幹事	3517121-229		清豐里(旗楠路以南)
		謝靜嫻	里幹事	3517121-217		清豐里(旗楠路以北)
		林輝金	里幹事	3517121-216		東寧、享平里
		蕭麗珠	里幹事	3517121-223		中陽、久昌里
		郭敏茶	里幹事	3517121-235		玉屏、建昌里
		鄭燕	里幹事	3517121-220		惠民、惠豐里
		林銀榮	里幹事	3517121-222		錦屏、瑞屏里
		余淑賢	里幹事	3517121-221		金田、稔田里
		鄧鳳凰	里幹事	3517121-227		中和、藍田里
		蔡淑芬	里幹事	3517121-213		翠屏里

	曾振清	里幹事	3517121-215		翠屏里
	柯旭娟	里幹事	3517121-114		中興、宏南里
	簡微儒	里幹事	3517121-217		泰昌、宏昌里
	蔡孟軒	里幹事	3517121-219		惠楠、福昌里
	白卜元	里幹事	3517121-209		大昌、盛昌里
	權海濤	里幹事	3517121-231		宏毅、慶昌里
	王美瑜	里幹事	3517121-233		廣昌、宏榮里
	李惠蘭	里幹事	3517121-228		興昌、裕昌里
	郭庭卉	里幹事	3517121-230		和昌、隆昌里
	李寬輝	里幹事	3517121-212		五常、秀昌里
	黃采玉	里幹事	3517121-226		國昌、仁昌里

		曾威達	里幹事	3517121-225		加昌里
	災情通報人員 任務：通報災情予 權責機關	姓名	職務	辦公室電話	行動電話	電子信箱
		吳惠娟	課長	3521595		E-mail： s3530932@kcg.gov.tw
		吳文彬	課員	3517121-207		E-mail： wwping98@kcg.gov.tw
		郭怡姝	課員	3517121-201		E-mail： cherry12@kcg.gov.tw
		其它	本所應變中心(小組)輪值同仁			
	災情查證人員 任務：確認由民眾 傳播及媒體傳播災 情之正確性	同查察人員				
防汛搶險隊	編組任務 執行內容	鄭麗娟	課長	3524916		綜合及指揮
		蔡志明	技士	3517121-251		清豐、東寧、五常、享平、惠楠、中陽、惠民、惠豐等里
		朱偉豪	技士	3517121-256		廣昌、久昌、大昌、福昌、盛昌、泰昌、興昌、建昌、宏昌、秀昌、裕昌、國昌、藍田、中和、中興等里

		黃川 夏	技士	3517121-255		錦屏、玉屏、金田、稔 田、瑞屏、宏榮、宏南、 宏毅、翠屏、隆昌、慶 昌、和昌、仁昌、加昌 等里
	緊急聯絡 調度搶修 廠商及防 汛設備	見興 工程 有限 公司	吳獻惠	3743002		

高雄市		高雄市路竹區公所（承辦人：侯建良）				
災情通報專線		6979214				
災情人員	災情查察人員 任務：巡察轄管範圍，主動察覺災情	姓名	職務	辦公室電話	行動電話	責任區域
		楊博賢	組長	6979215		綜理任務
		趙志賢	組員	6979214		竹園、下坑、竹西里
		李進明	組員	6979213		竹南、後鄉、新達、頂寮里
		陳世民	組員	6979213		社南、鴨寮、三爺、竹東里
		侯建良	組員	6979213		北嶺、文南、竹滬、文北里
		梁浩文	組員	6979213		社中、社西、甲北、甲北、社東里
	災情通報人員 任務：通報災情予權責機關	姓名	職務	辦公室電話	行動電話	電子信箱
		楊博賢	組長	6979215		j121@ems.lujhu.gov.tw
		趙志賢	組員	6979214		j125@ems.lujhu.gov.tw
		李進明	組員	6979213		j112@ems.lujhu.gov.tw
		陳世民	組員	6979213		j93@ems.lujhu.gov.tw
		侯建良	組員	6979213		j74@ems.lujhu.gov.tw
		梁浩文	組員	6979213		j98@ems.lujhu.gov.tw

災情人員	災情查證人員 任務：確認 由民眾傳播 及媒體傳播 災情知正確 性	姓名	職務	辦公室電話	行動電話	責任區域
		楊博賢	組長	6979215		綜理任務
		趙志賢	組員	6979214		竹園、下坑、竹西里
		李進明	組員	6979213		竹南、後鄉、新達、頂察里
		陳世民	組員	6979213		社南、鴨寮、三爺、竹東里
		侯建良	組員	6979213		北嶺、文南、竹滬、文北里
		梁浩文	組員	6979213		社中、社西、甲北、甲北、社東里
防汛搶險隊	編組任務 執行內容	姓名	職務	辦公室電話	行動電話	責任區域
	區域排水尋 查及下水道 積水勘查、 提報	楊博賢	組長	6979215		綜理任務
	區域排水尋 查及下水道 積水勘查、 提報	趙志賢	組員	6979214		竹園、下坑、竹西里

	區域排水尋 查及下水道 積水勘查、 提報	李進明	組員	6979213		竹南、後鄉、新達、頂寮 里
	區域排水尋 查及下水道 積水勘查、 提報	陳世民	組員	6979213		社南、鴨寮、三爺、竹東 里
	區域排水尋 查及下水道 積水勘查、 提報	侯建良	組員	6979213		北嶺、文南、竹滬、文北 里
	區域排水尋 查及下水道 積水勘查、 提報	梁浩文	組員	6979213		社中、社西、甲北、甲北、 社東里
防汛搶 險隊	區域排水尋 查及下水道 之行政支援 工作	洪士庭	組員	6979214		竹園、下坑、竹南、後鄉、 新達、竹西、竹滬、頂寮、 社南、鴨寮、三爺、竹東 里
防汛搶 險隊	區域排水尋 查及下水道 之行政支援 工作	李碧玲	組員	6979214		北嶺、文南、甲南、文北、 社中、社西、甲北、社東 里

高雄市		高雄市桃源區				
災情通報專線		07-6861214				
災情人員	災情查察人員 任務：巡察轄管範圍，主動察覺災情	姓名	職務	辦公室電話	行動電話	責任區域
		吳張金良	里幹事	07-8661132		寶山里+建山里
		高飛揚	課員	07-6861132		高中里+桃源里
		謝巧孟	里幹事	07-6861132		復興里+勤和里
		李建和	里幹事	07-6861132		拉芙蘭里+梅山里
	災情通報人員 任務：通報災情予權責機關	姓名	職務	辦公室電話	行動電話	電子信箱
		田維哲	里幹事	07-6861132#105		imlubis@gmail.com
		高飛揚	課員	07-6861132#113		feiyang@kcg.gov.tw
	災情查證人員 任務：確認由民眾傳播及媒體傳播災情知正確性	姓名	職務	辦公室電話	行動電話	責任區域
		吳張金良	里幹事	07-6861132		寶山里+建山里
		高飛揚	課員	07-6861132#113		高中里+桃源里
		謝巧孟	里幹事	07-6861132#114		復興里+勤和里
	防汛搶險隊	編組任務執行內容 緊急聯絡調度搶修場商及防汛設備	姓名	職務	辦公室電話	行動電話
謝宜君			技士	07-8661132#133		寶山里+建山里
吳世傑			約僱人員	07-6861132#137		高中里+桃源里+勤和里
李玟憲			約僱人員	07-6861132#138		復興里+拉芙蘭里+梅山里

鄉(鎮、市、區)		高雄市鼓山區公所				
災情通報專線		5313725(專線) 5217692(傳真機)				
災情 人員	災情查察 人員	姓名	職稱	辦公室電話	行動電話	責任區域
	蘇麗紅	里幹事	5311191#34		登山里/綠川里/新民里	
	馮可欣	里幹事	5311191#26		自強里/建國里	
	高堂熙	里幹事	5311191#30		明誠里	
	陳丁發	里幹事	5311191#31		忠正里/內惟里	
	蔡文彥	里幹事	5311191#36		惠安里/麗興里/壽山里	
	黃耀賢	里幹事	5311191#36		龍子里	
	曾俊銘	里幹事	5311191#30		維生里/桃源里	
	張俊英	里幹事	5311191#31		裕興里/山下里	
	湯惠宜	里幹事	5311191#35		雄峰里/民族里	
	張美芬	里幹事	5311191#33		明誠里	
	顏憲漢	里幹事	5311191#28		龍水里	
	胡敏達	里幹事	5311191#27		峰南里/延平里/哨船頭里	
	金舜明	里幹事	5311191#27		裕豐里/光化里	
	張志中	里幹事	5311191#34		寶樹里/河邊里/興宗里	
	黃慶宏	里幹事	5311191#35		光榮里/龍井里	
	崔有福	里幹事	5311191#28		正德里/鼓岩里	
	辛月嫻	里幹事	5311191#33		華豐里	
	蔡秉修	里幹事	5311191#32		民強里	
	郭宗靈	里幹事	5311191#37		平和里/樹德里	
黃勝輝	里幹事	5311191#26		厚生里		
趙詠震	里幹事	5311191#32		前峰里		

災情通報人員	姓名	職稱	辦公室電話	行動電話	電子信箱
任務：通報 災情予 權責 機關	蔡鴻濱	課員	5311191#24		daletsay@gmail.com
	李宛諭	課員	5311191#51		ewumkimo@kcg.gov.tw
	張淑貞	課長	5311191#20		chang080@kcg.gov.tw
	黃耀德	課長	5311191#50		hyd0519@kcg.gov.tw
災情查證人員	姓名	職稱	辦公室電話	行動電話	責任區域
任務：確認 由民眾 傳播及媒體 傳播災情之 正確性	蘇麗紅	里幹事	5311191#34		登山里/綠川里/新民里
	馮可欣	里幹事	5311191#26		自強里/建國里
	高堂熙	里幹事	5311191#30		明誠里
	陳丁發	里幹事	5311191#31		忠正里/內惟里
	蔡文彥	里幹事	5311191#36		惠安里/麗興里/壽山里
	黃耀賢	里幹事	5311191#36		龍子里
	曾俊銘	里幹事	5311191#30		維生里/桃源里
	張俊英	里幹事	5311191#31		裕興里/山下里
	湯惠宜	里幹事	5311191#35		雄峰里/民族里
	張美芬	里幹事	5311191#33		明誠里
	顏憲漢	里幹事	5311191#28		龍水里
	胡敏達	里幹事	5311191#27		峰南里/延平里/哨船頭里
	金舜明	里幹事	5311191#27		裕豐里/光化里
	張志中	里幹事	5311191#34		寶樹里/河邊里/興宗里
黃慶宏	里幹事	5311191#35		光榮里/龍井里	

		崔有福	里幹事	5311191#28		正德里/鼓岩里
		辛月嫻	里幹事	5311191#33		華豐里
		蔡秉修	里幹事	5311191#32		民強里
		郭宗靈	里幹事	5311191#37		平和里/樹德里
		黃勝輝	里幹事	5311191#26		厚生里
		趙詠震	里幹事	5311191#32		前峰里
防 汛 搶 隊	編組任務 執行內容	姓名	職務	辦公室電話	行動電話	責任區域
	緊急聯絡 調度搶修 廠商及防 汛設備	陳柏年	技佐	5311191#52		鼓山區全區
		李宛諭	課員	5311191#51		鼓山區全區
		謝昆穆	技士	5311191#52		鼓山區全區
		黃耀德	課長	5311191#50		鼓山區全區

鄉 (鎮、市、區)		高雄市旗山區				
災情通報專線		07-6616100				
傳真電話		07-6622764 / 07-6621954(備用)				
災情人員	災情查察人員 任務：巡察轄管範圍，主動察覺災情	姓名	職稱	辦公室電話	行動電話	責任區域
		鄭明成	里長	6617074		太平里
		張進豐	里長	6613992		三協里
		陳彥任	里長	6614550		湄洲里
		洪萬祥	里長	6661590		中寮里
		陳丙丁	里長	6621134		大德里
		林來順	里長	6616660		永和里
		游俊樺	里長	6622348		瑞吉里
		楊麗玉	里長	6622059		竹峰里
		歐忠更	里長	6692360		圓富里
		郭舜明	里長	6693457		中正里
		莊柏松	里長	6691226		大林里
		柯文化	里長	6662916		鯤洲里
		蒲順君	里長	6623324		廣福里
		陳峯翔	里長	6665026		新光里
		羅昱晴	里長	6661341		中洲里
		黃吉祥	里長	6662483		南洲里
		柯瑞芳	里長	6662460		上洲里
		柯飛虎	里長	6662487		大山里
		蘇國泰	里長	6651767		南勝里
	石正忠	里長	6612140		東平里	
	邱清郎	里長	6622207		東昌里	
	災情通報人員 任務：通報災情予權責機關	王錦榮	課長	6616100#112		全區
		林佳鴻	里幹事	6616100#223		太平里
		蔡銘哲	里幹事	6616100#222		三協里
		王瑞鳳	里幹事	6616100#228		湄洲里
		沈志宗	里幹事	6616100#229		中寮里
		曹家榮	里幹事	6616100#228		大德里
黃朝泓		里幹事	6616100#229		永和里	
任栩霈		里幹事	6616100#121		瑞吉里	
沈志宗		里幹事	6616100#229		竹峰里	
王瑞鳳	里幹事	6616100#228		圓富里		

		黃崑偉	里幹事	6616100#227		中正里
		黃崑偉	里幹事	6616100#227		大林里
		黃必定	里幹事	6616100#221		鯤洲里
		黃必定	里幹事	6616100#221		廣福里
		黃文明	里幹事	6616100#230		新光里
		李瑞元	里幹事	6616100#120		中洲里
		曾裕仁	里幹事	6616100#230		南洲里
		王培沂	里幹事	6616100#230		上洲里
		李瑞元	里幹事	6616100#120		大山里
		柯武龍	里幹事	6616100#221		南勝里
		曹家榮	里幹事	6616100#228		東平里
		林佳鴻	里幹事	6616100#223		東昌里
	災情查證人員 任務：確認 由民眾傳播及媒體 傳播災情之正確性	楊志賢	課長	6616100#511		全區
		周育緯	技佐	6616100#513		全區
		吳憲政	約僱人員	6616100#512		全區
		黃永宸	課員	6616100#517		全區
		陳春財	技工	6616100#516		全區
		翁承煦	技士	6616100#514		全區
防汛搶險隊	編組任務 執行內容	姓名	職務	辦公室電話	行動電話	責任區域
	緊急聯絡 調度搶修 廠商及防 汛設備	陳春財	技工	6616100#516		全區

區		旗津區				
災情通報專線/傳真		電話：5717463			傳真：5720425	
災情人員	災情查察人員 任務：巡察轄管範圍，主動察覺災情	姓名	職務	辦公室電話	行動電話	責任區域
		陳素珍	里幹事	5717463		北汕里、南汕里
		郭麗蘭	里幹事	5717463		慈愛里、安順里
		林擘仙	里幹事	5717463		復興里、中興里
		王富弘	里幹事	5717463		旗下里、上竹里
		張家興	里幹事	5717463		振興里、實踐里
		姜適雯	里幹事	5717463		永安里、中華里、中洲里
	災情通報人員 任務：通報災情予權責機關	姓名	職務	辦公室電話	行動電話	電子信箱
		蘇勝吉	課長	5712500-229		oldtea945@yahoo.com.tw
		賴彩玲	視導	5712500-250		t481207@yahoo.com.tw
		洪琮閔	技佐	5712500-232		scps940617@gmail.com
	災情查證人員 任務：確認由民眾傳播及媒體傳播災情知正確性	姓名	職務	辦公室電話	行動電話	責任區域
		陳素珍	里幹事	5717463		北汕里、南汕里
		郭麗蘭	里幹事	5717463		慈愛里、安順里
		林擘仙	里幹事	5717463		復興里、中興里
		王富弘	里幹事	5717463		旗下里、上竹里
		張家興	里幹事	5717463		振興里、實踐里
		姜適雯	里幹事	5717463		永安里、中華里、中洲里
	防汛搶險隊	編組任務執行內容	姓名	職務	辦公室電話	行動電話
緊急聯絡調		蘇勝吉	課長	5712500-229		旗津區

度搶修 廠商及防汛 設備	楊坤山	技士	5712500-236		旗津區
	王建惠	技士	5712500-233		旗津區
	洪琮閔	技佐	5712500-232		旗津區

(鄉、鎮、市、區)	高雄市鳳山區公所				
災情通報專線	電話 07-7422111 轉 330~、348 傳真機 7428908、7109637				
災情查察人員	姓名	職稱	住宅電話	行動電話	責任區域
任務：巡察轄管範圍，主動察覺災情	于維真	里幹事	7412845		鳳崗里、縣衙里、誠信里
	張隆景	里幹事	3865417		文華里
	簡淑娟	里幹事	7458587		瑞興里、誠德里
	吳惠真	里幹事	7475630		瑞竹里、誠智里
	謝璨安	里幹事	7424957		鎮西里、誠義里
	黃絹樺	里幹事	7656886		新興里、鳳東里
	廖燕芳	里幹事	7969903		文英里、新泰里
	黃麗芳	里幹事	7470897		中正里、生明里
	于維真	里幹事	7412845		文山里、縣口里
	黃嘉惠	里幹事	7539926		武松里、和興里
	詹佩菁	里幹事	7135210		光明里、埤頂里
	許儷齡	里幹事	7551169		東門里、協和里
	王明財	里幹事	7039087		興仁里、忠誠里
	伍峰立	里幹事	3963332		文德里
	黃雅玲	里幹事	3759837		文福里
	張簡清佶	里幹事	7557268		鎮北里、興中里
	吳佩芬	里幹事	7672878		曹公里、國泰里
	朱玉如	里幹事	7023294		北門里、南興里、成功里
	張永霓	里幹事	7926267		忠義里、文衡里
	鄭長璟	里幹事	7765463		國富里、國光里、國隆里
	吳雅玲	里幹事	6436433		鎮東里、中和里
	簡叔伶	里幹事	7829898		忠孝里、三民里
黃秀蘭	里幹事	7657936		海光里、和德里	
楊成隆	里幹事	7469801		南成里	
鄭耀宗	里幹事	8311759		新甲里、二甲里	
洪盛耀	里幹事	7992433		過埤里	

災情人員

	簡世雄	里幹事	7100836		五福里、中榮里
	簡建昆	里幹事	7810705		龍成里、新樂里
	王致勻	里幹事	7134680		大德里、新強里
	卓宜貞	里幹事	3326200		老爺里、中崙里
	李志揚	里幹事	7134574		保安里、武慶里
	王晨宇	里幹事	7134574		鎮南里、海洋里
	劉進益	里幹事	3471555		天興里、福祥里
	張耀聰	里幹事	3304831		南和里、福誠里
	張簡甄又	里幹事	7134574		中民里、富甲里
	陳麟	里幹事	6428499		福興里、富榮里
	莊慧雯	里幹事	7134574		善美里、一甲里
	汪佳樺	里幹事	7134680		武漢里、新武里
	陳建宏	里幹事	7557086		正義里、新富里
災情通報人員	姓名	職稱	辦公室電話	行動電話	電子信箱
任務：通報災情予 權責機關	譚國凱	課長	7422111-330		— kaokai@kcg.gov.tw
	林建頡	技佐	7422111-341		sky1122@kcg.gov.t w
	郭進益	技士	7422111-311		kuoji45@kcg.gov.t w
	吳韶燕	技士	7422111-346		— w9551004@kcg.go v.tw
	蔡春美	技士	7422111-312		s10667@kcg.gov.t w
災情查證人員	姓名	職稱	辦公室電話	行動電話	責任區域
任務：確認由民眾傳 播及媒體傳播災情 知正確性	林建頡	技佐	7422111-341		第一區
	郭進益	技士	7422111-		第二區

			311		
	吳韶燕	技士	7422111-346		第三區
	蔡春美	技士	7422111-312		第四區
	編組任務執行內容	姓名	辦公室電話	行動電話	責任區域
防汛搶險隊	重機械、搶險機調度	蔡春美	7422111-312		全區
	砂包、抽水機調度	吳慶瑞	7422111-339		全區
	協助災民撤離	傅佳敏	7422111-418		全區
	避難收容場所	吳聖文	7422111-370		全區

(鄉、鎮、市、區)		高雄市橋頭區公所				
災情通報專線		電話 07-6110246 轉 150、116 傳真機 6122314、6114251				
災情查察人員 任務：巡察轄管範圍， 主動察覺災情	姓名	職稱	住宅電話	行動電話	責任區域	
	黃淑珍	里幹事	6110246-1 32		三德里	
	李俊宏	里幹事	6110246-1 35		甲南里、甲北里	
	曹勇呈	里幹事	6110246-1 15		芋寮里、頂鹽里、 中崎里	
	葉采湄	里幹事	6110246-2 99		仕豐里、筆秀里	
	楊明瑞	里幹事	6110246-1 35		東林里、西林里	
	朱淑君	里幹事	6110246-2 99		新莊里、德松里	
	王柔涵	里幹事	6110246-1 33		橋頭里、橋南里	
	洪巧芳	里幹事	6110246-1 33		仕隆里、仕和里	
	陳嫻嫻	里幹事	6110246-1 32		白樹里	
	蘇榮章	經建課長	6110246-1 51		橋頭全區	
	葉建均	技士	6110246-1 72		橋頭全區	
	李佳育	技士	6110246-1 70		橋頭全區	
	郭金源	技佐	6110246-1		橋頭全區	
災情通報人員	姓名	職稱	辦公室電話	行動電話	電子信箱	
任務：通報災情予權責 機關	蘇榮章	經建課長	6110246-1 51		s5830211@kcg.gov v.tw	
	葉建均	技士	6110246-1 72		ccyeh@kcg.gov.t w	
	李佳育	技士	6110246-1 70		roller11@kcg.gov. tw	

	郭金源	技佐	6110246-1		doublea@kcg.gov.tw
災情查證人員	姓名	職稱	辦公室電話	行動電話	責任區域
任務：確認由民眾傳播及媒體傳播災情知正確性	蘇榮章	經建課長	6110246-151		橋頭全區
	葉建均	技士	6110246-172		橋頭全區
	李佳育	技士	6110246-170		橋頭全區
	郭金源	技佐	6110246-175		橋頭全區
編組任務執行內容	姓名	職稱	辦公室電話	行動電話	責任區域
防汛搶險隊 重機械、搶險機調度 砂包、抽水機調度 緊急聯絡調度搶修廠商 緊急聯絡調度搶修廠商	蘇榮章	經建課長	6110246-151		橋頭全區
	葉建均	技士	6110246-172		橋頭全區
	李佳育	技士	6110246-170		橋頭全區
	郭金源	技佐	6110246-175		橋頭全區

鄉(鎮、市、區)	高雄市鹽埕區公所
災情通報專線	07-5335415 (備用：533-5423)

災情人員	災情查察人員	姓名	職稱	辦公室電話	行動電話	責任區域	
		黃瓊瑤	課長	5335415		全區	
		蕭斐華	里幹事	5513316#246		陸橋里.港都里	
		陳怡芳	里幹事	5513316#242		中原里.壽星里. 新樂里	
		林志宗	里幹事	5513316#243		育仁里.瀨南里. 慈愛里	
		劉群芳	里幹事	5513316#248		博愛里	
		曾惠美	里幹事	5513316#250		藍橋里.河濱里	
		陳怡月	里幹事	5513316#255		新豐里.南端里. 光明里	
		莊文焚	里幹事	5513316#255		新化里.中山里	
		鄭建昇	里幹事	5513316#256		府北里.江西里	
		張佳蓉	里幹事	5513316#260		江南里.教仁里. 沙地里	
		災情通報人員	姓名	職稱	辦公室電話	行動電話	責任區域
		黃瓊瑤	課長	5335415		全區	
		蕭斐華	里幹事	5513316#246		陸橋里.港都里	
		陳怡芳	里幹事	5513316#242		中原里.壽星里. 新樂里	
		林志宗	里幹事	5513316#243		育仁里.瀨南里. 慈愛里	
		劉群芳	里幹事	5513316#248		博愛里	
		曾惠美	里幹事	5513316#250		藍橋里.河濱里	
		陳怡月	里幹事	5513316#255		新豐里.南端里. 光明里	
	莊文焚	里幹事	5513316#255		新化里.中山里		

	鄭建昇	里幹事	5513316#256		府北里.江西里
	張佳蓉	里幹事	5513316#260		江南里.教仁里. 沙地里
災情查證人員	姓名	職稱	辦公室電話	行動電話	責任區域
任務：確認 由民眾傳播 及媒體傳播 災情知正確 性	黃瓊瑤	課長	5335415		全區
	蕭斐華	里幹事	5513316#246		陸橋里.港都里
	陳怡芳	里幹事	5513316#242		中原里.壽星里. 新樂里
	林志宗	里幹事	5513316#243		育仁里.瀨南里. 慈愛里
	劉群芳	里幹事	5513316#248		博愛里
	曾惠美	里幹事	5513316#250		藍橋里.河濱里
	陳怡月	里幹事	5513316#255		新豐里.南端里. 光明里
	莊文焚	里幹事	5513316#255		新化里.中山里
	鄭建昇	里幹事	5513316#256		府北里.江西里
	張佳蓉	里幹事	5513316#260		江南里.教仁里. 沙地里
災情查證人員	姓名	職稱	辦公室電話	行動電話	責任區域
緊急聯絡調 度搶修廠商 及防汛設備	郭振嘉	課長	5335423		全區
	秦寬	技士	5335423		全區
	楊千儀	技佐	5335423		全區

(鄉、鎮、市、區)		高雄市彌陀區公所				
災情通報專線		電話 07-6191216 轉 17、19、45 傳真機 07-6105218				
災情人員	災情查察人員	姓名	職稱	住宅電話	行動電話	責任區域
	任務：巡察轄管範圍，主動察覺災情	莊國鐘	主任秘書	07-6191216		彌陀區
		宋智峰	技士	07-6108761		彌陀區
	災情通報人員	姓名	職稱	辦公室電話	行動電話	電子信箱
	任務：通報災情予權責機關	孫勝仁	經建課課	07-6108761		M126@ems.mituo.gov.tw
		蕭富元	民政里幹	07-6191216-43		M115@ems.mituo.gov.tw
	災情查證人員	姓名	職稱	辦公室電話	行動電話	責任區域
	任務：確認由民眾傳播及媒體傳播災情知正確性	莊國鐘	主任秘書	07-6191216 #		彌陀區
		宋智峰	經建課技士	07-6108761		彌陀區
	防汛搶險隊	編組任務執行內容	姓名	職稱	辦公室電話	行動電話
重機械、搶險機調度		宋智峰	經建課技士	07-6108761		彌陀區
砂包、抽水機調度		王景龍	經建課技士	07-6108761		彌陀區
協助災民撤離		蕭富元	課員	07-6191216 # 31		彌陀區
避難收容場所		王絢玉	課員	07-6191216 # 50		彌陀區

附錄 6-2、河川局移動式抽水機聯絡表

高雄市政府現有中小型移動式抽水機數量清冊表									
項次	機組編號	單位名稱	放置地點(含村(里))	口徑	數量	管理人員			備註
						姓名	電話(公)	電話(行動)	
1	鳳祥分隊-1 鳳祥分隊-2	鳳祥分隊	鳳山區鳳頂路 360 號	3 英吋	2	許鴻志	07-7925119		
2	鳳山分隊-1 鳳山分隊-2	鳳山分隊	鳳山區經武路 36 號	3 英吋	2	方國華	07-7469595		
3	五甲分隊-1 五甲分隊-2	五甲分隊	鳳山區南正二路 472 號	3 英吋	2	陳軍豪	07-7130696		
4	林園分隊-1	林園分隊	林園區林園北路 187 號	3 英吋	1	黃政裕	07-6412310		
5	大寮分隊-1	大寮分隊	大寮區鳳林三路 569 之 1 號	3 英吋	1	楊國慶	07-7811457		
6	大樹分隊-1	大樹分隊	大樹區中興北路 227 之 1 號	3 英吋	1	鄭朝民	07-6512842		
7	中庄分隊-1	中庄分隊	大寮區八德路 300 號	3 英吋	1	鐘滿財	07-7022090		
8	鳥松分隊-1	鳥松分隊	鳥松區仁德路 11 號	3 英吋	1	鐘志雲	07-7329759		
9	路竹分隊-1	路竹分隊	路竹區國昌路 78 號	3 英吋	1	籃佳德	07-6963807		
10	岡山分隊-1 岡山分隊-2	岡山分隊	岡山區壽天路 19 號	3 英吋	2	連志文	07-6212300		
11	永安分隊-1	永安分隊	永安區永安路 7 號	3 英吋	1	許國明	07-6910073		
12	阿蓮分隊-1	阿蓮分隊	阿蓮區忠孝路 202 號	3 英吋	1	楊耀璘	07-6312019		
13	茄萣分隊-1	茄萣分隊	茄萣區茄萣路二段 422 號	3 英吋	1	楊子永	07-6904163		
14	湖內分隊-1	湖內分隊	湖內區中正路二段路 93 號	3 英吋	1	洪家和	07-6995884		
15	彌陀分隊-1	彌陀分隊	彌陀區中正北路 7 號	3 英吋	1	廖志明	07-6100890		
16	田寮分隊-1	田寮分隊	田寮區七星路 51-1 號	3 英吋	1	溫享林	07-6362081		
		消防局 第三大隊							
17	美濃分隊-1	美濃分隊	美濃區民生路 75 號	3 英吋	1	羅長春	07-6812039		
18	杉林分隊-1	杉林分隊	杉林區清水路中學巷 6 之 1 號	3 英吋	1	馮慶財	07-6772204		
項次	機組編號	單位名稱	放置地點(含村(里))	口徑	數量	管理人員			備註
						姓名	電話(公)	電話(行動)	
19	旗山分隊-1 旗山分隊-2	旗山分隊	旗山區延平一路 507 號	3 英吋	2	李仁宏	07-6612300		
20	甲仙分隊-1	甲仙分隊	甲仙區林森路 2 號	3 英吋	1	陳信聰	07-6751995		
21	內門分隊-1	內門分隊	內門區光興村菜公坑 50 號	3 英吋	1	黃鑫煒	07-6673334		
22	六龜分隊-1	六龜分隊	六龜區民治路 9 號	3 英吋	1	李宥昇	07-6891324		
23	三民分隊-1	三民分隊	那瑪夏區瑪雅村平和巷 6-2 號	3 英吋	1	鐘吉晟	07-6701440		
24	桃源分隊-1	桃源分隊	桃源區桃源村南進巷 189 號	3 英吋	1	謝清明	07-6861358		
25	寶來分隊-1	寶來分隊	六龜區中正路 137-3 號	3 英吋	1	余宗憲	07-6881382		
26	茂林分隊-1	茂林分隊	茂林區茂林村 119 號	3 英吋	1	徐朗智	07-6801610		
27	仁武分隊-1	仁武分隊	仁武區中正路 133 號	3 英吋	1	吳金柱	07-3718548		
28	大社分隊-1 大社分隊-2	大社分隊	大社區金龍路 67 號	3 英吋	2	李嘉文	07-3541707		

29	橋頭分隊-1	橋頭分隊	橋頭區甲樹路 1168 號	3 英吋	1	陳榮明	07-6111495		
30	梓官分隊-1	梓官分隊	梓官區進學路 136 號	3 英吋	1	邱煒廷	07-6192894		
31	燕巢分隊-1	燕巢分隊	燕巢區中興路 429 號	3 英吋	1	宜新屏	07-6162595		

附錄 6-3、水災緊急通報資料表

機關或職稱	單位或姓名	電話	傳真
代理市長	許立明	07-3342233、7463390	07-3337633
副市長	楊明州	07-3355766	07-3337633
副市長	史哲	07-3373056	07-3337633
副市長	蔡復進	07-3323377	07-3337633
秘書長	趙建喬	07-3368792	07-3315171
副秘書長	陳鴻益	07-3355677	07-3337633
副秘書長	蔡柏英	07-3364105	07-3337633
消防局局長	陳虹龍	07-8126600	07-8225911
警察局局長	何明洲	07-2120800	07-2518241
工務局局長	蔡長展	07-3368333*2278、2227	07-3315426
民政局局長	張乃千	07-7464920	07-3333565
社會局局長	姚雨靜	07-3344885	07-3315940
衛生局局長	黃志中	07-7134000	07-7128902
水利局代理局長	韓榮華	07-7995678*2000	07-7904791
環保局局長	蔡孟裕	07-7351500*1000	07-7351517
內政部消防署	內政部消防署勤務中心	02-8195-9119	02-8196-6740
內政部空中勤務總隊	勤務指揮中心	02-8911-1100	02-8912-7770
內政部空中勤務總隊	第三大隊	07-803-6413	07-802-5356
行政院衛生署	南區緊急醫療災難應變指揮中心	06-2370878	06-2378349
交通部中央氣象局	南區氣象中心	06-3459200	
消防局	救災救護指揮中心	07-8231515	07-8225911
經濟部水利署第六河川局	連上堯	07-6279001、6251332	07-6251510
經濟部水利署第七河川局	李宗恩	08-7554501	08-7560143
高雄農田水利會	呂文豪	07-5574516*6200	5590514
公路總局第三區養護工程處處長	林清洲	08-7893456	08-7862127~9
自來水公司第七區管理處經理	蔡茂麟	07-7311111*200 0933368726	07-7316055
交通部中央氣象局	高雄氣象站	07-8213373	07-8417710
台電高雄區營業處	高雄區營業處	07-5519271	07-5314419
中華電信南區分公司	高雄營運處	07-3441001	07-3441043

機關或職稱	單位或姓名	電話	傳真
中油高雄煉油廠	高雄煉油廠	07-5824141*3240	07-3012757、5834591
中船高雄總廠	高雄總廠	07-8010111	07-8020805
中鋼公司	中鋼公司	07-8021111	07-8023472
台肥高雄廠	高雄廠	07-8314141	07-8415491
台塑高雄廠	高雄廠	07-3711411	07-3716424
欣高石油氣公司	高雄市	07-5315701	07-5312932
南區天然氣公司	高雄市	07-3369881	07-3311591
自來水七區管理處	七區管理處	07-7311111*350	07-7321299
高雄廣播電台	高雄市	07-5310943	07-5316923
高雄國際航空站	高雄市	07-8057501	07-8059742
苓雅區公所災害應變小組區長	陳進德	07-3352214	07-3322353
鹽埕區公所災害應變小組區長	顏賜山	07-5513316	
鼓山區公所災害應變小組區長	鄭明興	07-5311191	07-5616364
新興區公所災害應變小組區長	黃伯雄	07-2388050	07-2366115
前鎮區公所災害應變小組區長	王昌文	07-8219629	07-8152463
小港區公所災害應變小組區長	陳盈秀	07-8319717	07-8124247
旗津區公所災害應變小組區長	吳永揮	07-5712724	07-5720425
楠梓區公所災害應變小組區長	黃順成	07-3523165	07-3525545
三民區公所災害應變小組區長	林清益	07-3228173	07-3228093
左營區公所災害應變小組區長	胡俊雄	07-5831111*11 07-5833143	07-5859263
前金區公所災害應變小組區長	蔡登山	07-2212412	07-2726035
大寮區公所災害應變小組區長	施維明	07-7813041*200	07-7839714
梓官區公所災害應變小組區長	蔣金安	07-6174111*117	07-6170414
鳥松區公所災害應變	劉文粹	07-7314191*201	07-7321428

機關或職稱	單位或姓名	電話	傳真
小組區長			
仁武區公所災害應變小組區長	呂世榮	07-3727900*100	07-3727911
路竹區公所災害應變小組區長	王耀弘	07-6979266	07-6960819
大樹區公所災害應變小組區長	楊孝治	07-6512003*111	07-6524081 07-6520638
大社區公所災害應變小組區長	蔡翹鴻	07-3513309*201	07-3522316
林園區公所災害應變小組區長	謝水福	07-6412511#100	07-6427993
阿蓮區公所災害應變小組區長	陳恭府	07-6311177*10	07-6312021
永安區公所災害應變小組區長	吳茂樹	07-6912716*200	07-6914967
湖內區公所災害應變小組區長	吳進興	07-6990947	07-6990943
茄萣區公所災害應變小組區長	邱金寶	07-6922666	
鳳山區公所災害應變小組區長	劉勝元	07-7422111 # 205 07-7431123	07-7427850
彌陀區公所災害應變小組區長	羅長安	07-6105030	07-6192146
茂林區公所災害應變小組區長	宋能正	07-6801045#10	07-6801463
燕巢區公所災害應變小組區長	陳興發	07-6161411*101	07-6161429
美濃區公所災害應變小組區長	謝鶴琳	07-6812568 07-6814311*10	07-6818405
橋頭區公所災害應變小組區長	陳振坤	07-611-0246*200	07-6121057
田寮區公所災害應變小組區長	李堂賓	07-6361475*11	07-6361479
甲仙區公所災害應變小組區長	李惠寧	07-6751002*10	07-6753103
岡山區公所災害應變小組區長	林文祺	07-6223676	07-6221753

機關或職稱	單位或姓名	電話	傳真
旗山區公所災害應變小組區長	陳佑瑞	07-6612012	07-6621954
杉林區公所災害應變小組區長	鍾炳光	07-6771340*201	07-6772874 07-6772952
桃源區公所災害應變小組區長	謝英雄	07-686-1132	07-6861004
六龜區公所災害應變小組區長	宋貴龍	07-6892100*12 07-6893343	07-6891453
那瑪夏區公所災害應變小組代理區長	林民傑	07-6701001	07-6701171
內門區公所災害應變小組區長	邱瑞金	07-6671211#12 07-6671211#11	07-6674780

附錄 6-4、高雄市抽水站位置及管理聯絡人表

抽水站名稱	區別	經緯度	抽水機型式	抽水機數量	抽水量(CMS)	管理單位	緊急聯絡人	連絡電話
七賢抽水站	鹽埕區	22.629729 120.286191	沈水式	2	3.5	高雄市政府水利局	陳宗良	
新樂抽水站	鹽埕區	22.622860 120.289067	沈水式	1 2	1.96 2	高雄市政府水利局	莊復凱	
大義抽水站	鹽埕區	22.618915 120.284362	沈水式	3	1.72	高雄市政府水利局	陳宗良	
南北大溝抽水站	鹽埕區	22.621536 120.280192	沈水式	2	1	高雄市政府水利局	陳宗良	
中華路2211巷抽水站	鼓山區	22.649893 120.292736	沈水式	2	0.12	高雄市政府水利局	莊復凱	
河西一路抽水站	鼓山區	22.637376 120.284433	沈水式	2 2	0.5 1	高雄市政府水利局	莊復凱	
惠豐抽水站	楠梓區	22.725141 120.321275	沈水式	2	0.12	高雄市政府水利局	莊復凱	
右昌抽水站	楠梓區	22.720130 120.281546	閘門式	4	2	高雄市政府水利局	莊復凱	
美昌抽水站	楠梓區	22.719564 120.279911	閘門式	2	1	高雄市政府水利局	莊復凱	
大學16街抽水站	楠梓區	22.727424 120.284103	沈水式	3	0.33	高雄市政府水利局	莊復凱	
鎮州路	前鎮區	22.587659	沈水式	2	0.4	高雄市	陳宗	

抽水站名稱	區別	經緯度	抽水機型式	抽水機數量	抽水量(CMS)	管理單位	緊急聯絡人	連絡電話
抽水站		120.308857				政府水利局	良	
鎮東一街抽水站	前鎮區	22.590437 120.313441	沈水式	2	0.25	高雄市政府水利局	陳宗良	
鎮東三街抽水站	前鎮區	22.589535 120.312409	沈水式	2	0.25	高雄市政府水利局	陳宗良	
新濱抽水站	鼓山區	22.619197 120.272996	沈水式	3	1.8	高雄市政府水利局	陳宗良	
鳳林抽水站	小港區	22.528196 120.339822	沈水式	2	0.24	高雄市政府水利局	陳宗良	
海四廠抽水站	旗津區	22.605235 120.275727	沈水式	2	0.5	高雄市政府水利局	陳宗良	
南汕里抽水站	旗津區	22.588474 120.289386	沈水式	2	1	高雄市政府水利局	陳宗良	
哈瑪星抽水站	鼓山區	22.623722 120.269888	沈水式	3	2	高雄市政府水利局	陳宗良	
鼓波街抽水站	鼓山區	22.621504 120.270000	沈水式	2	0.3	高雄市政府水利局	陳宗良	
鼓元街抽水站	鼓山區	22.622832 120.269942	沈水式	2	0.3	高雄市政府水利局	陳宗良	
涵口圳抽水站	湖內區	22.919153 120.188755	沈水式	2	1	高雄市政府水利局	盧天利	
涵口圳	湖內區	22.903798	移動式	2	0.5	高雄市	胡家	

抽水站名稱	區別	經緯度	抽水機型式	抽水機數量	抽水量(CMS)	管理單位	緊急聯絡人	連絡電話
移動式抽水機房		120.238427	16"			政府水利局	源	
崎漏抽水站	茄定區	22.877672 120.192067	沈水式	2	0.2	高雄市政府水利局	盧天利	
北溝抽水站	永安區	22.844071 120.200032	沈水式 豎軸式	1 2	5 5	高雄市政府水利局	盧天利	
鹽田抽水站	永安區	22.834413 120.218325	沈水式	1 1	0.5 0.25	高雄市政府水利局	盧天利	
永達抽水站	永安區	22.822591 120.219573	沈水式	3	1	高雄市政府水利局	盧天利	
戰車壕溝抽水站	永安區	22.805266 120.219373	沈水式	1 1	1 3	高雄市政府水利局	盧天利	
九號水門抽水站	永安區	22.805597 120.230392	沈水式	2	1	高雄市政府水利局	盧天利	
舊港抽水站	彌陀區	22.803202 120.225729	沈水式	3 3	0.2 0.3	高雄市政府水利局	盧天利	
東三抽水站	彌陀區	22.792106 120.234552	沈水式	2	1	高雄市政府水利局	盧天利	
東四抽水站	彌陀區	22.792813 120.232917	沈水式	2	1	高雄市政府水利局	盧天利	
嘉展抽水站	梓官區	22.737283 120.264343	沈水式	4	3.15	高雄市政府水利局	盧天利	

抽水站名稱	區別	經緯度	抽水機型式	抽水機數量	抽水量(CMS)	管理單位	緊急聯絡人	連絡電話
典寶抽水站	梓官區	22.738847 120.266712	沈水式	2	0.5	高雄市政府水利局	盧天利	
玉庫抽水站	阿蓮區	22.840156 120.301135	沈水式	1 2	3 4	高雄市政府水利局	陳國揚	
五甲尾抽水站	岡山區	22.826647 120.293009	沈水式	6	5	高雄市政府水利局	陳國揚	
潭底抽水站	岡山區	22.829128, 120.298405	沈水式	2	3	高雄市政府水利局	陳國揚	
潭底小抽水站	岡山區	22.835563 120.300648	沈水式	3	3	高雄市政府水利局	陳國揚	
劉厝里抽水站	岡山區	22.778618, 120.287168	沈水式	1 1	2 1	高雄市政府水利局	陳國揚	
海成抽水站	燕巢區	22.771614, 120.320406	沈水式	2	0.5	高雄市政府水利局	陳國揚	
仁美抽水站	鳥松區	22.648746, 120.391411	沈水式	2	0.5	高雄市政府水利局	陳國揚	
西溪抽水站	林園區	22.487824, 120.389657	沈水式	2	1.7	高雄市政府水利局	陳國揚	
五號排水抽水站	旗山區	22.487824, 120.389657	沈水式	4	3	高雄市政府水利局	陳國揚	
溪洲抽水站	旗山區	22.829829, 120.463605	沈水式	3	2.5	高雄市政府水利局	陳國揚	

附錄 7、水災潛勢地區疏散避難圖

三民區

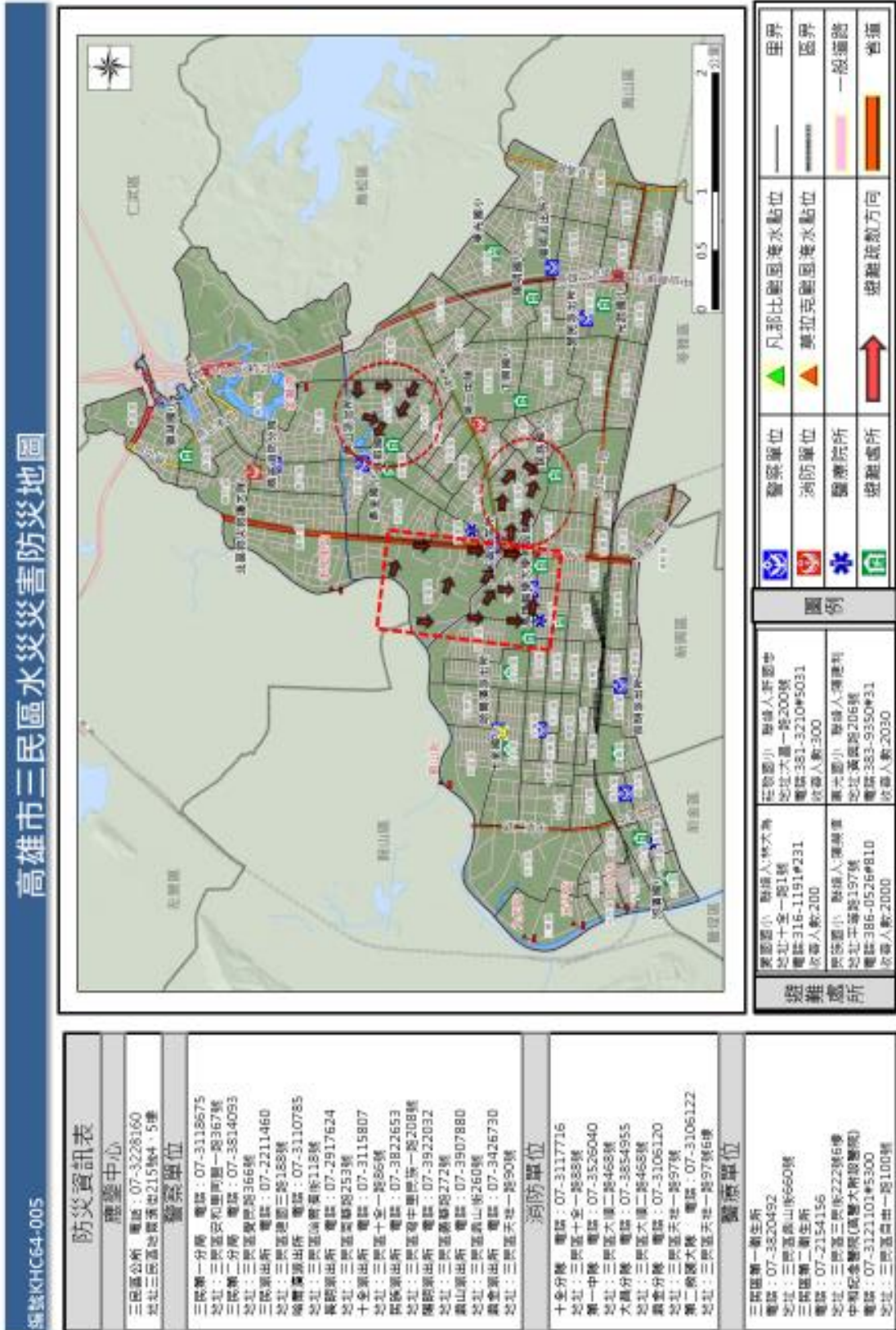

大社區

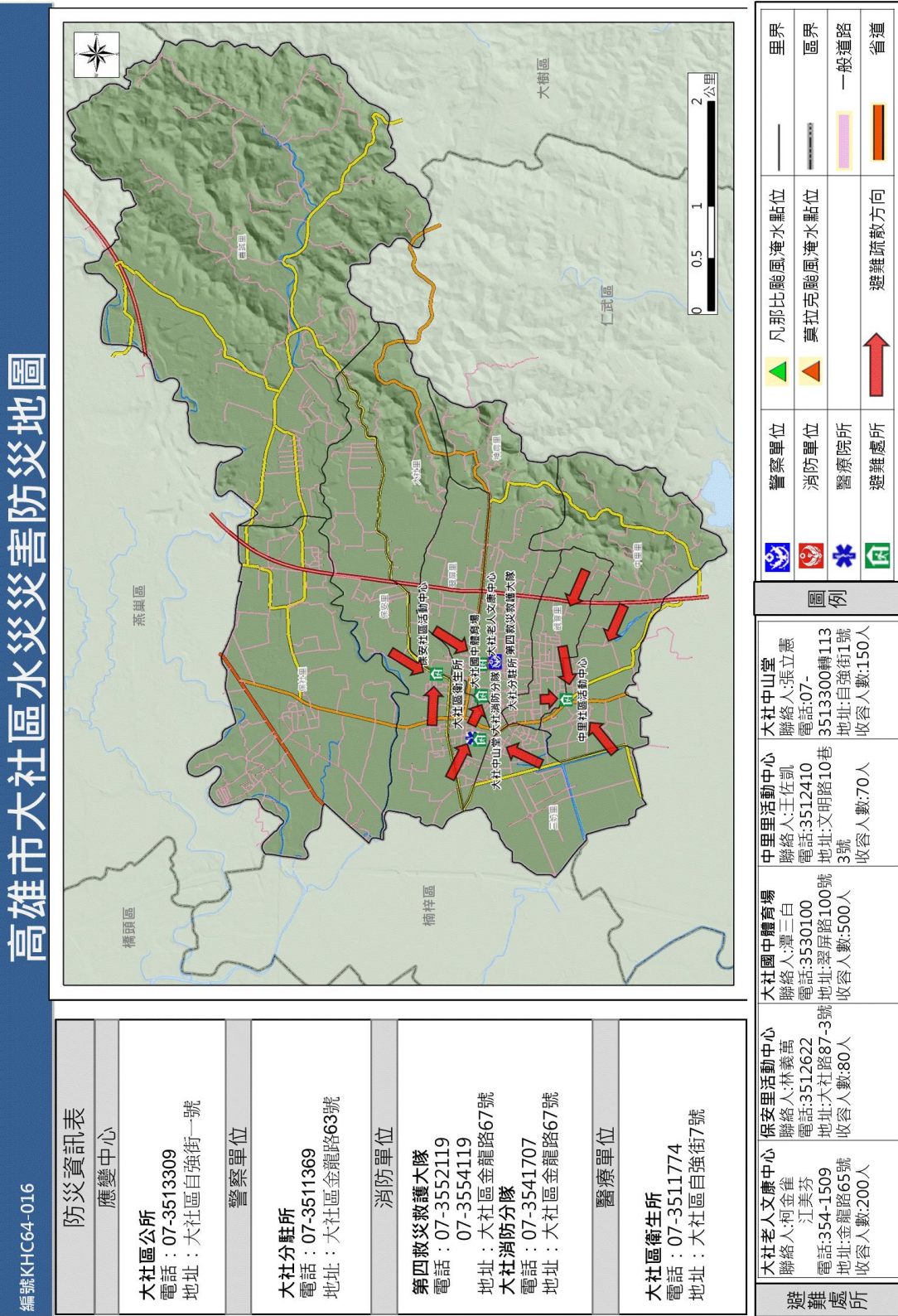

大寮區

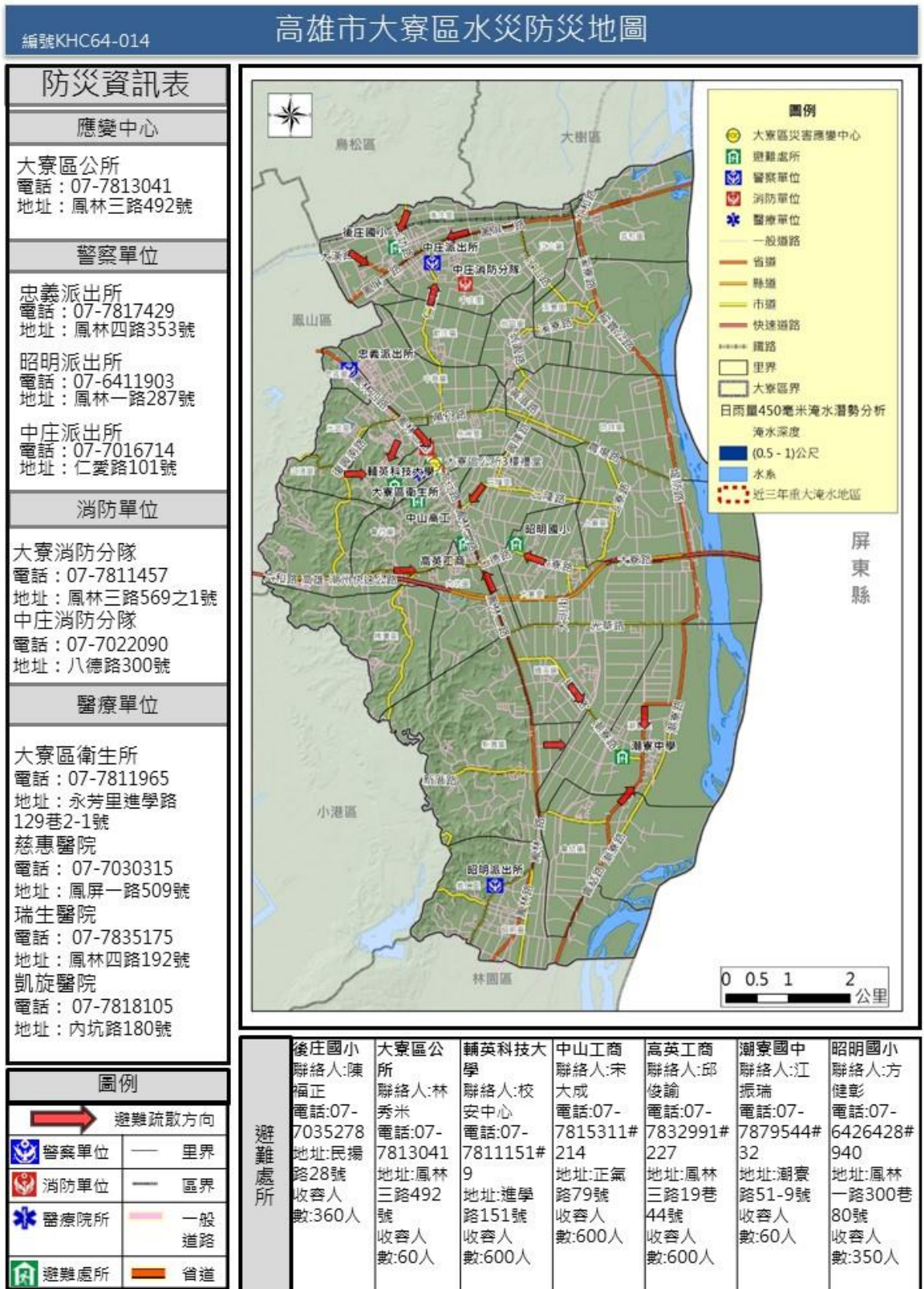

大樹區



小港區

高雄市小港區水災災害防災地圖

編號KH64-011

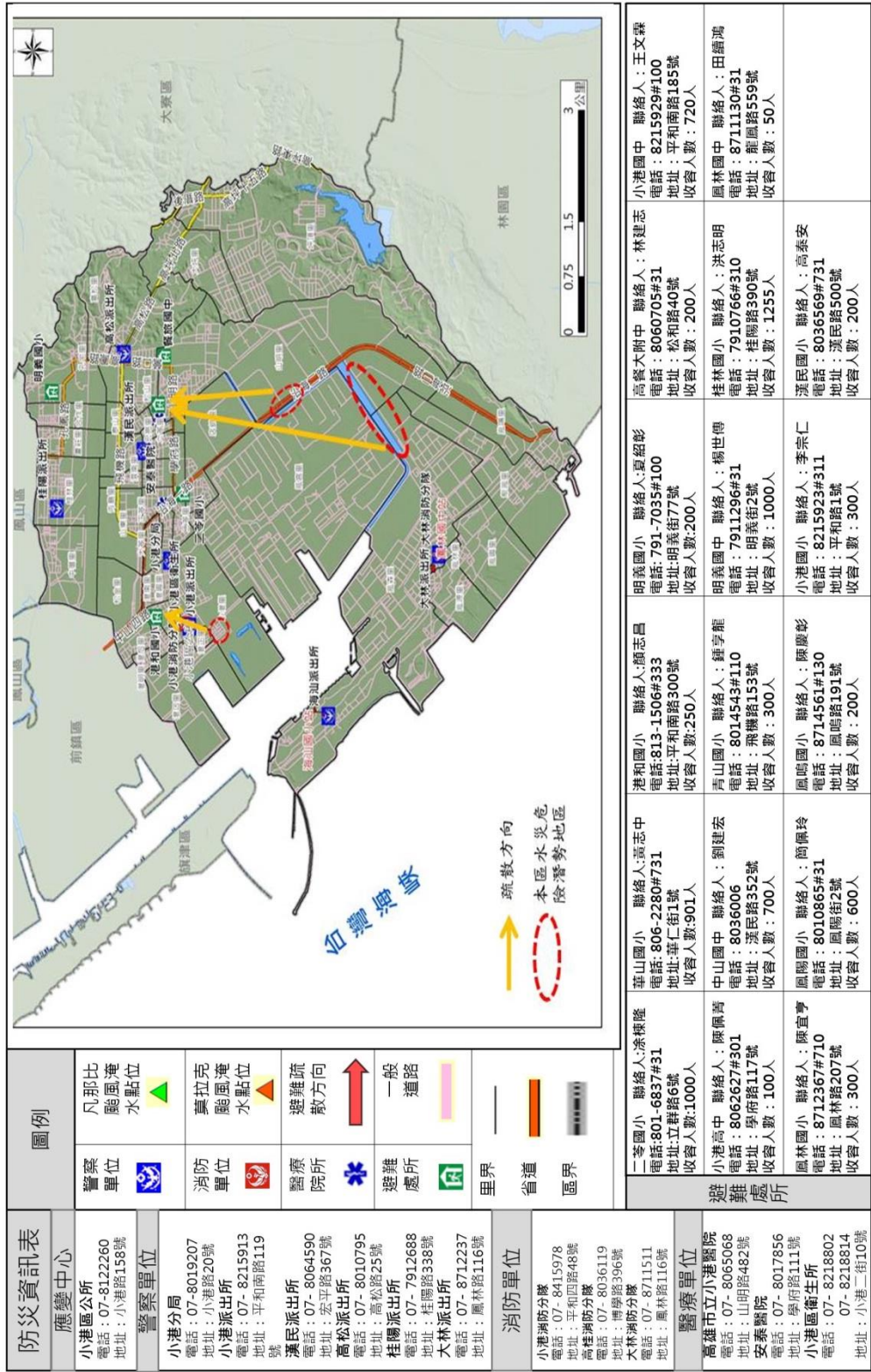

仁武區

高雄市仁武區水災防災地圖

編號 KHC64-017

防災資訊表	
應變中心	
仁武區公所	
電話：07-3727900	地址：仁武區中正路80號
警察單位	
仁武分局	
電話：07-3719421	地址：仁武區中正路135號
消防單位	
消防第四救災救護大隊	
電話：07-3718069	地址：仁武區仁林路66號
醫療單位	
仁武區衛生所	
電話：07-3711434	地址：仁武區地政街23號
圖例	
——	里界
——	邊界
——	消防單位
——	警察單位
——	避難處所
——	避難路數方向

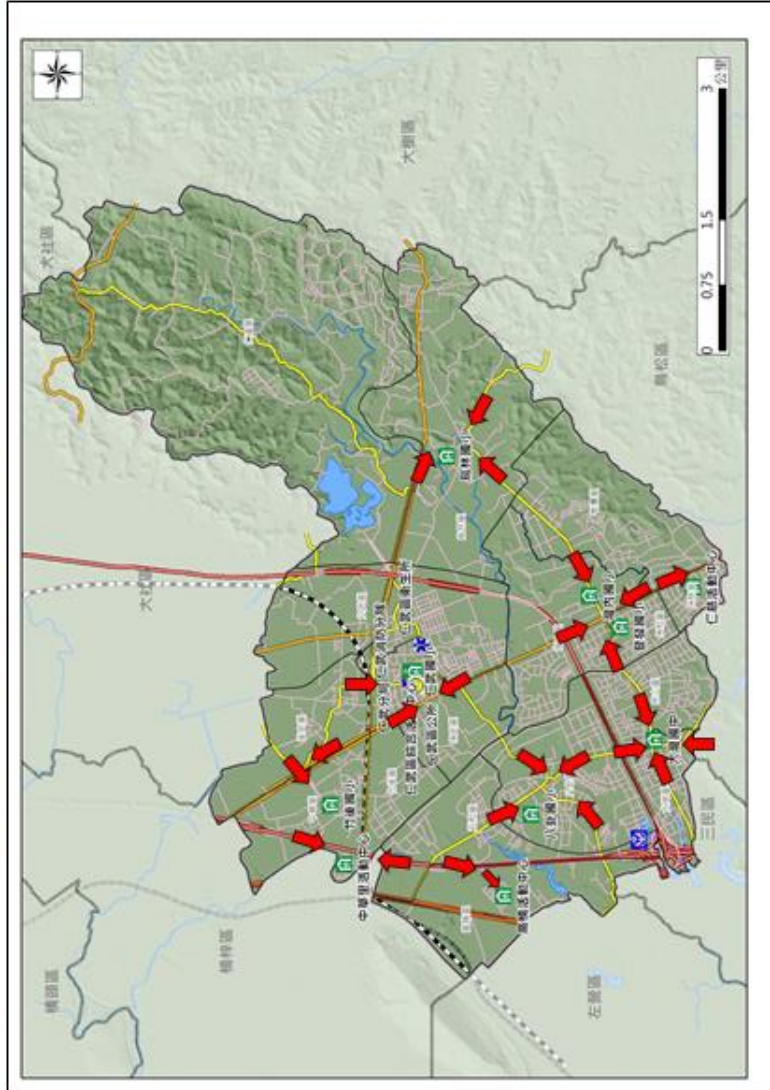

避難處所	大灣國中 聯絡人：沈青廷 電話：07-3711715#310 地址：大灣里仁德路99號 收容人數：500 溝內國小 聯絡人：黃淑芬 電話：07-3718228#40 地址：溝內里仁心路31號 收容人數：330	中華國活動中心 聯絡人：李志雄 電話：07-3411536 地址：黃埔里黃埔四街58號 收容人數：200 中華國活動中心 聯絡人：陳萃至 電話：0910715288 地址：仁武里仁祥街199號 收容人數：120	三民國小 聯絡人：陳運浩 電話：07-372603#40 地址：仁武里仁忠路191號 收容人數：1815 八新國小 聯絡人：曹云斌 電話：07-371896#50 地址：八新里永仁街555號 收容人數：1254	竹仔園國小 聯絡人：邱文成 電話：07-3724460#40 地址：竹仔園竹橋路250號 收容人數：429 龍林國小 聯絡人：林秋瀾 電話：07-3711431#130 地址：龍林里林森巷23號 收容人數：429	仁德國小 聯絡人：潘景雄 電話：07-3711126#40 地址：仁武里中正路94號 收容人數：1782 仁德活動中心 聯絡人：洪巨聲 電話：07-7352289 地址：仁德里仁德路75號 收容人數：150	仁武區統台活動中心 聯絡人：潘景雄 電話：07-3711126#40 地址：仁武里中正路94號 收容人數：500 仁武區活動中心 聯絡人：江美琪 電話：07-3716279 地址：仁武里仁祥街199號 收容人數：500
-------------	---------------------------------------------------------------------------------------------------------------------------------------------------	----------------------------------------------------------------------------------------------------------------------------------------------------	----------------------------------------------------------------------------------------------------------------------------------------------------	-----------------------------------------------------------------------------------------------------------------------------------------------------	--------------------------------------------------------------------------------------------------------------------------------------------------	--------------------------------------------------------------------------------------------------------------------------------------------------------

六龜區

編號KHC64-032 高雄市六龜區水災防災地圖

防災資訊表	
應變中心	
六龜區公所 電話：07-6892100 地址：六龜里民治路18號	
警察單位	
六龜分局 電話：07-6891119 地址：民生路1號	
寶來派出所 電話：07-6881170 地址：寶來里中正路21號	
荖濃派出所 電話：07-6881014 地址：荖濃里裕濃路18號	
新威派出所 電話：07-6871176 地址：新威里127號	
醫療單位	
六龜區衛生所 電話：07-6891244 地址：六龜里民治路16號	
避難處所	
天台山一貫道道場 聯絡人:江小姐、劉經理 電話:687-2100 地址:新寮里三民路81號 收容人數:3000人	
新發社區活動中心聯絡人:劉俊麟 電話:679-1102 地址:新發里和平路115-1號 收容人數:100人	
金玉宮 聯絡人:郭明聰 電話:689-3859 地址:中興里尾庄108-1號 收容人數:100人	
寶來溫泉山莊 聯絡人:許炯華 電話:688-1717 地址:寶來里寶來二巷36號 收容人數:100人	
荖濃社區活動中心聯絡人:陳俊福 電話:688-1111 地址:荖濃里南樓路97號 收容人數:100人	
興龍里社區活動中心 聯絡人:鍾委伶 電話:689-1114 地址:興隆里土壠74號 收容人數:100人	
六龜里活動中心 聯絡人:邱國輝 電話:689-5801 地址:華北街60-1號 收容人數:200人	
義寶社區活動中心聯絡人:鍾啟鴻 電話:689-3631 地址:義寶里維新街1巷2號 收容人數:100人	

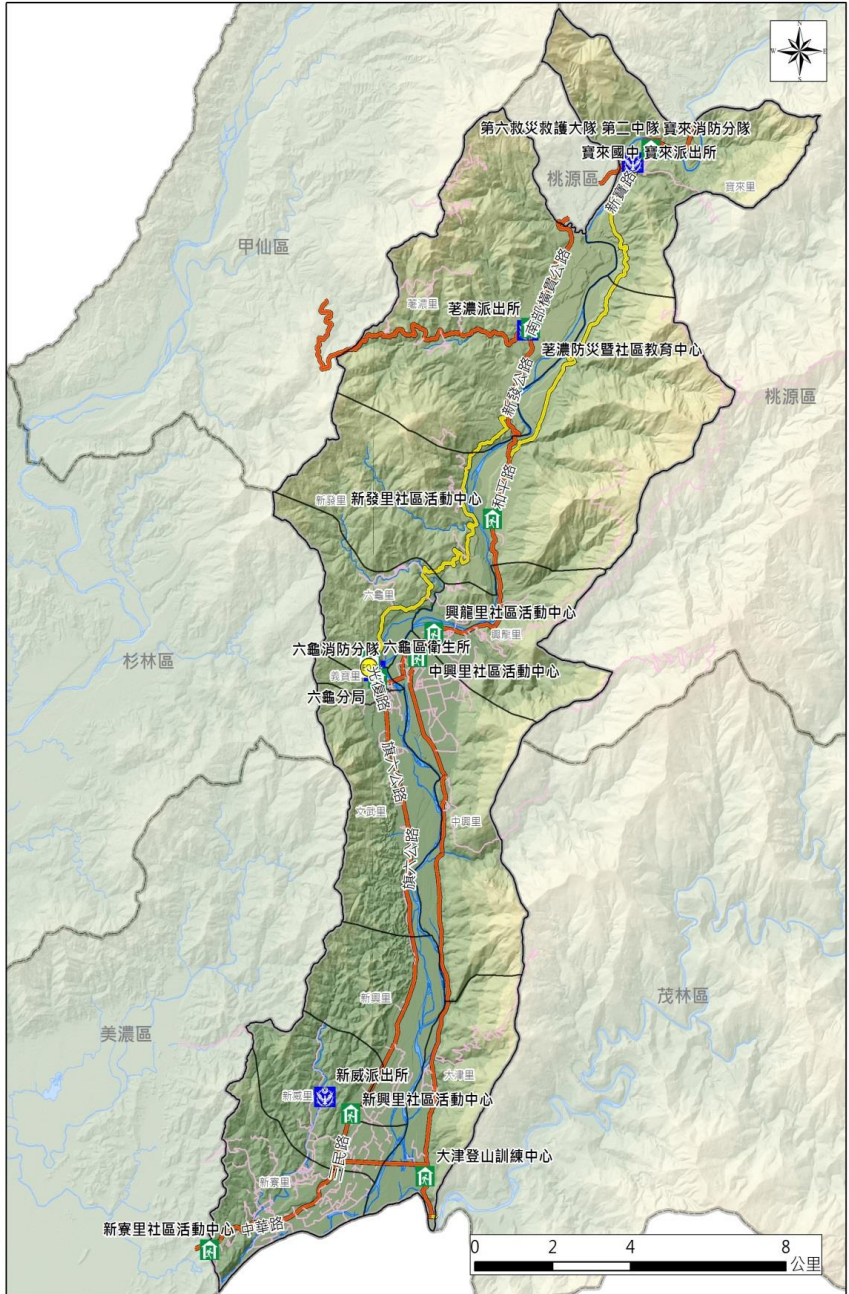

消防單位	第六救護大隊 第二中隊 電話：07-6881324 地址：民治路9號	寶來消防分隊 電話：07-6881382 地址：中正路137-3號	圖例	警察單位	凡那比颱風淹水點位	里界
	六龜消防分隊 電話：07-6891324 地址：民治路9號			莫拉克颱風淹水點位	區界	
				醫療院所	一般道路	
				避難處所	避難疏散方向	省道

永安區

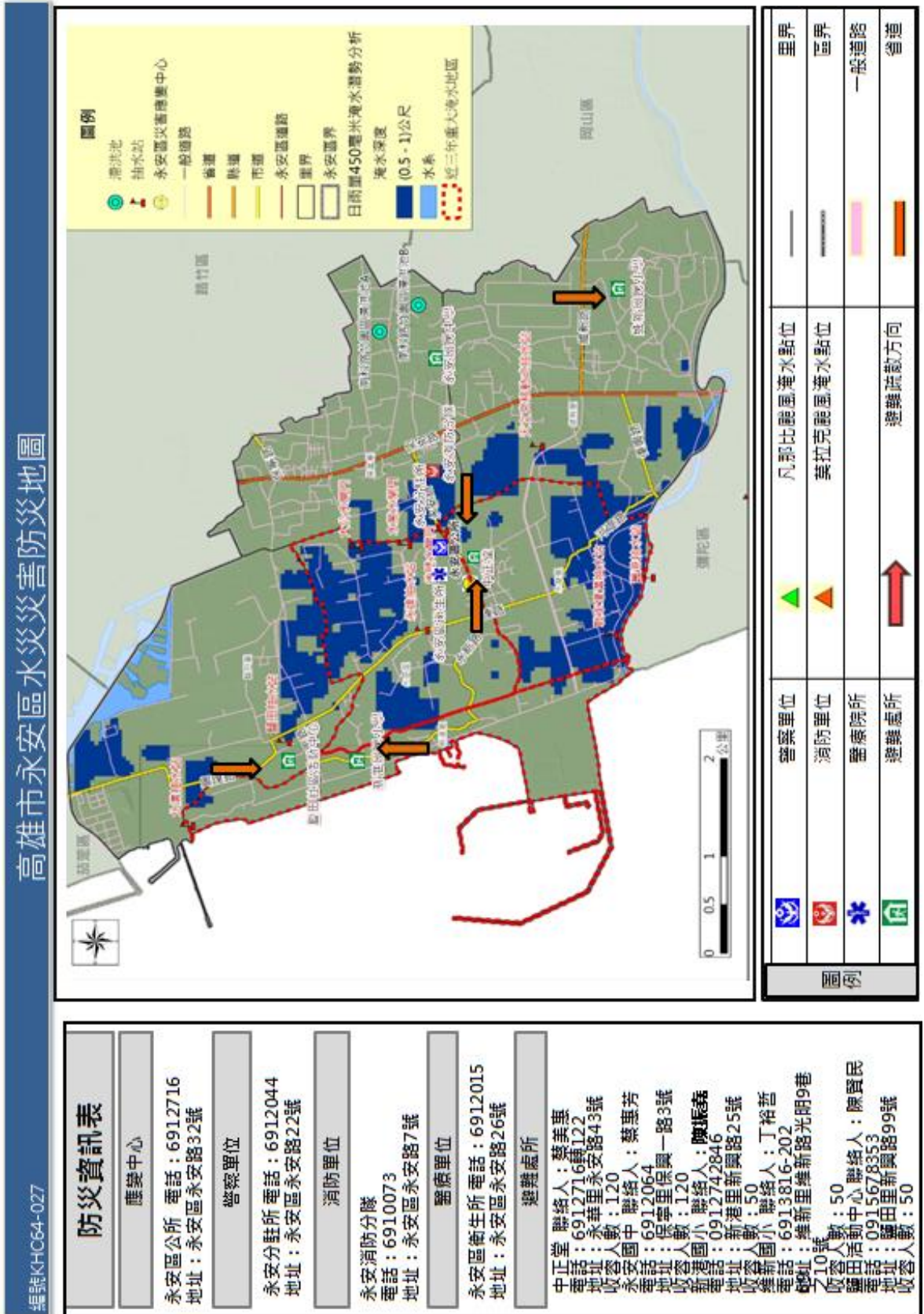

田寮區

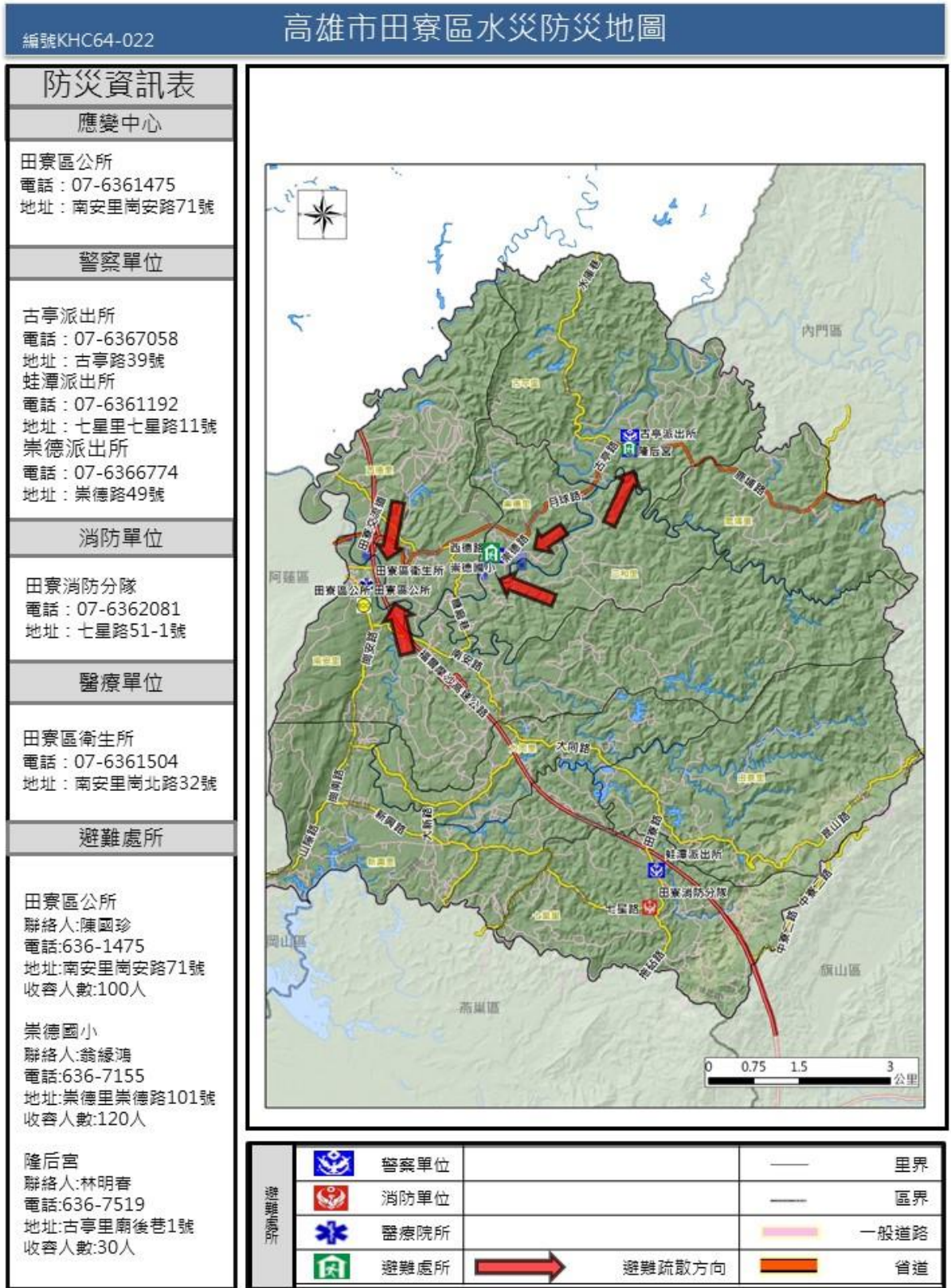

甲仙區

高雄市甲仙區水災防災地圖

編號KHC64-033

防災資訊表	
應變中心	
甲仙區公所 電話：07-6751002 地址：和安里中山路五十號	
警察單位	
里關派出所 電話：07-6752006 地址：關山里中興路44巷10號	
消防單位	
甲仙消防分隊 電話：07-6751995 地址：林森路2號	
醫療單位	
甲仙區衛生所 電話：07-6751029 地址：中山路52號	
避難處所	
<p>龍鳳寺 聯絡人:游新儀 電話:675-1033 地址:東安里油礦巷3號 收容人數:150人</p> <p>元宋太祖宮 管理人:蔡良文 電話:07-6752559 地址:寶隆里嶺頂巷65號 收容人數:50</p> <p>關山社區活動中心(備用) 聯絡人:李林萍 電話:675-1124 地址:關山里中興3號 收容人數:50人</p> <p>靈隱寺(備用) 管理人:王老得 電話:6752123 地址:甲仙區寶隆里光華路1號 收容人數:200</p> <p>甲仙國中(備用) 管理人:校長羅文杰 電話:6751018*10 地址:甲仙區東安里文化南路6號 收容人數:270</p> <p>大田老人活動中心(備用) 管理人:社區總幹事張琪 電話:0921233279 地址:甲仙區大田里新興路49-1號 收容人數:100</p> <p>寶隆國小(備用) 管理人:校長蔡一成 電話:6752998*10 地址:甲仙區寶隆里光華路20號 收容人數:150</p> <p>甲仙和安社區活動中心(備用) 管理人:理事長李新福 電話:0937645399 地址:甲仙區和安里中山路56號 收容人數:80</p> <p>小林社區活動中心(備用) 管理人:理事長劉秋田 電話:6761455 地址:甲仙區小林里西拉雅路2巷1號 收容人數:100</p> <p>高雄市甲仙區小林國民小學(備用) 管理人:校長方文慧 電話:6761065*100 地址:甲仙區小林里五里路24-2號 收容人數:370</p> <p>高雄市甲仙區甲仙國民小學(備用) 管理人:校長陳詠如 電話:6751025*111 地址:甲仙區西安里文化路45號 收容人數:521</p>	

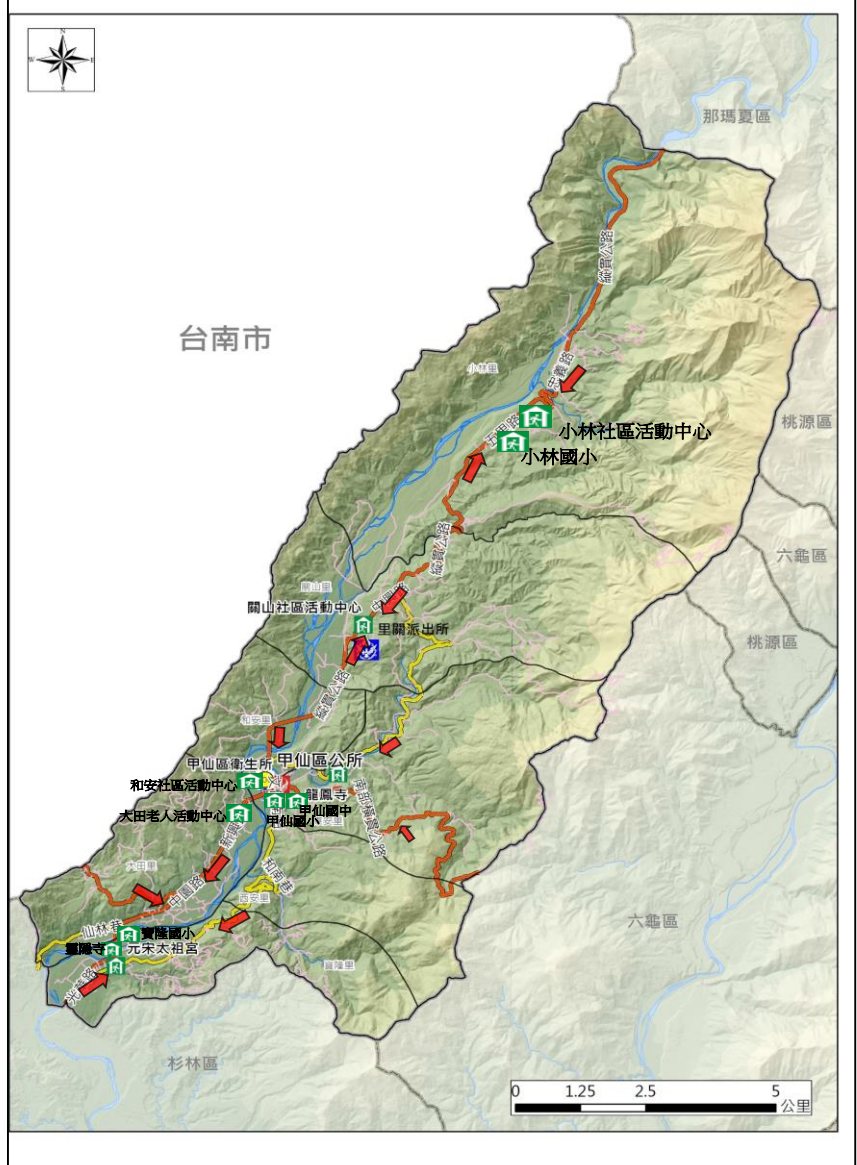

圖例	警察單位	凡那比颱風淹水點位	里界
	消防單位	莫拉克颱風淹水點位	區界
	醫療院所	避難疏散方向	一般道路
	避難處所		省道

杉林區

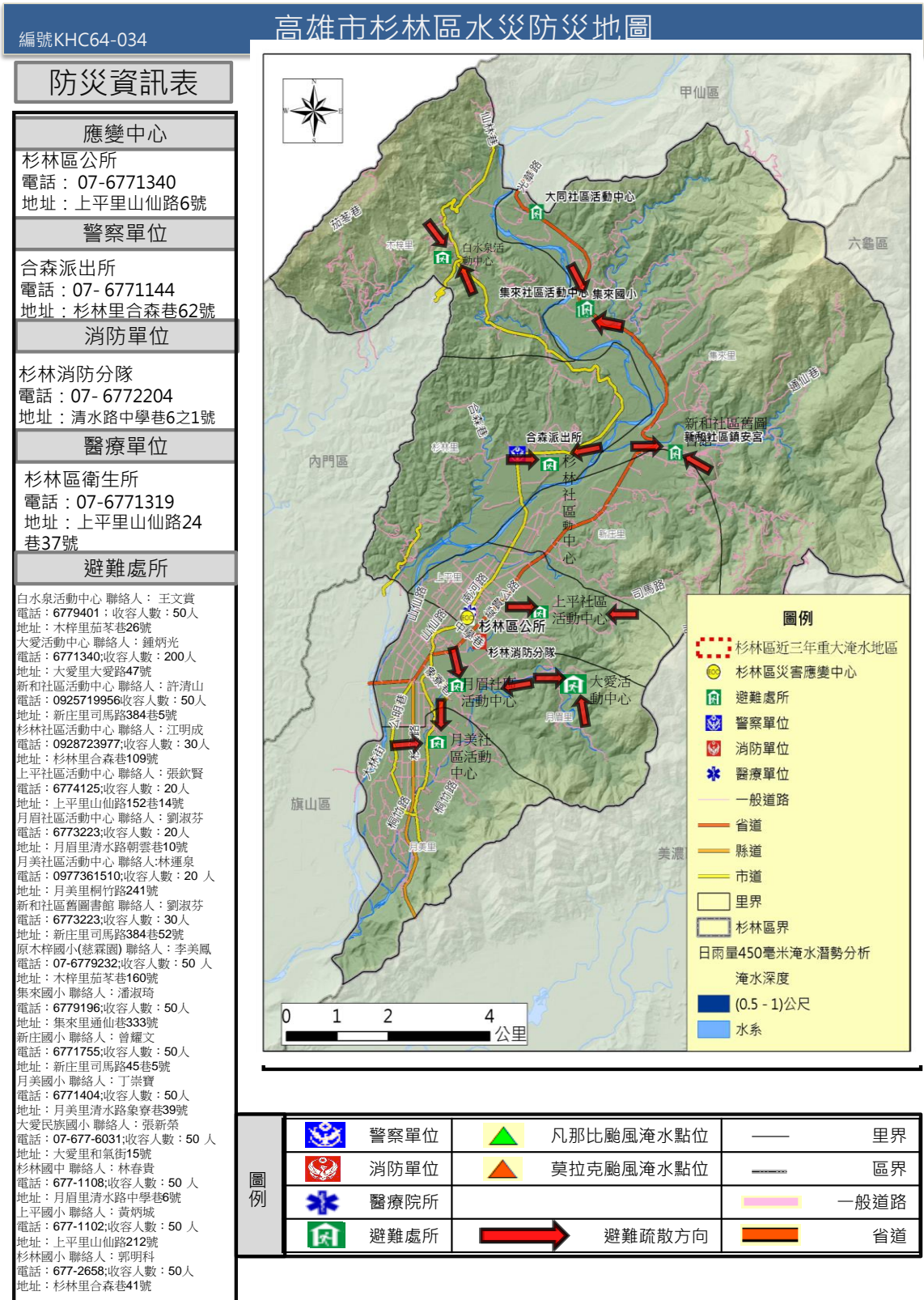

那瑪夏區

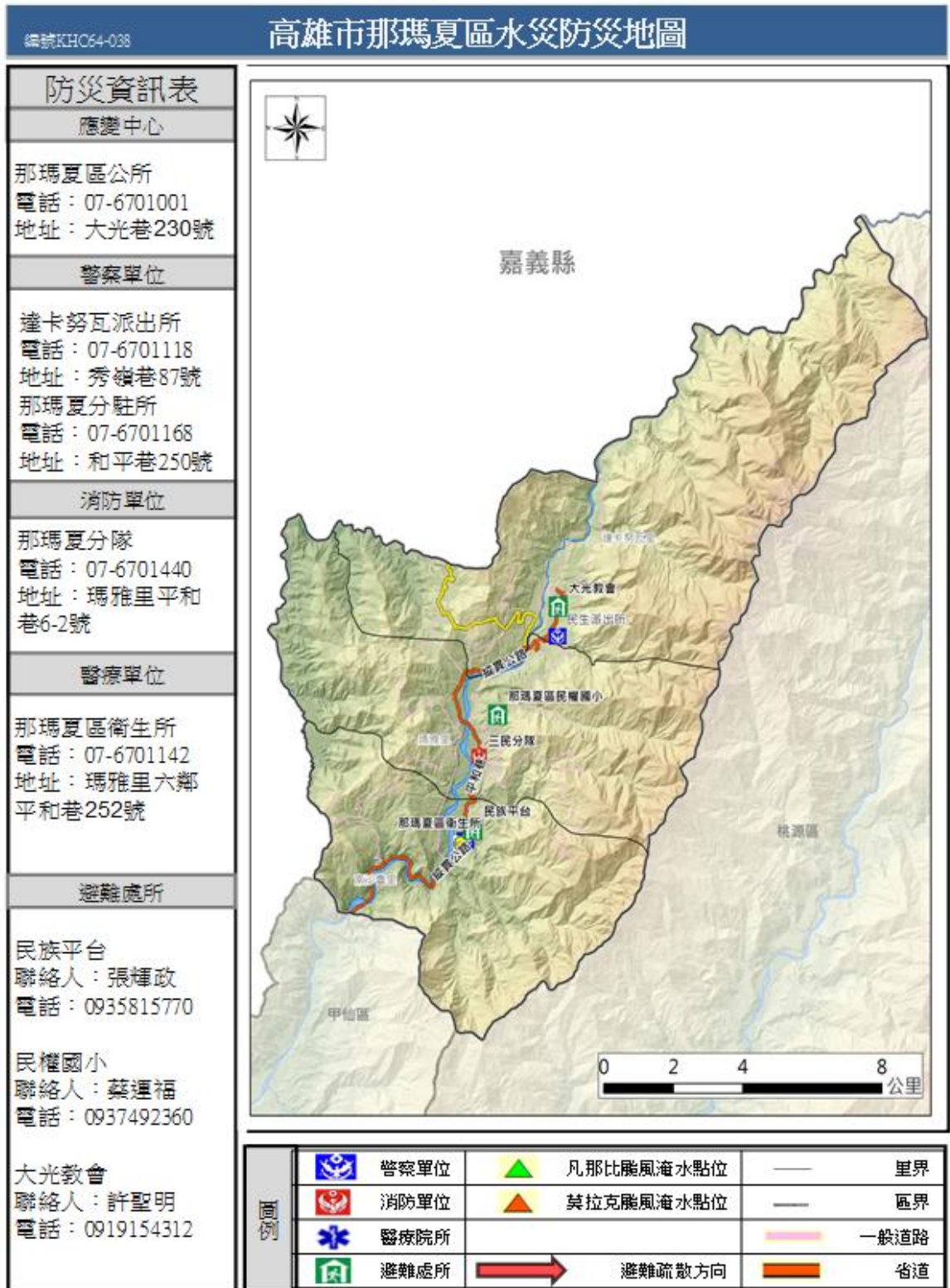

岡山區

高雄市岡山區水災災害防災地圖

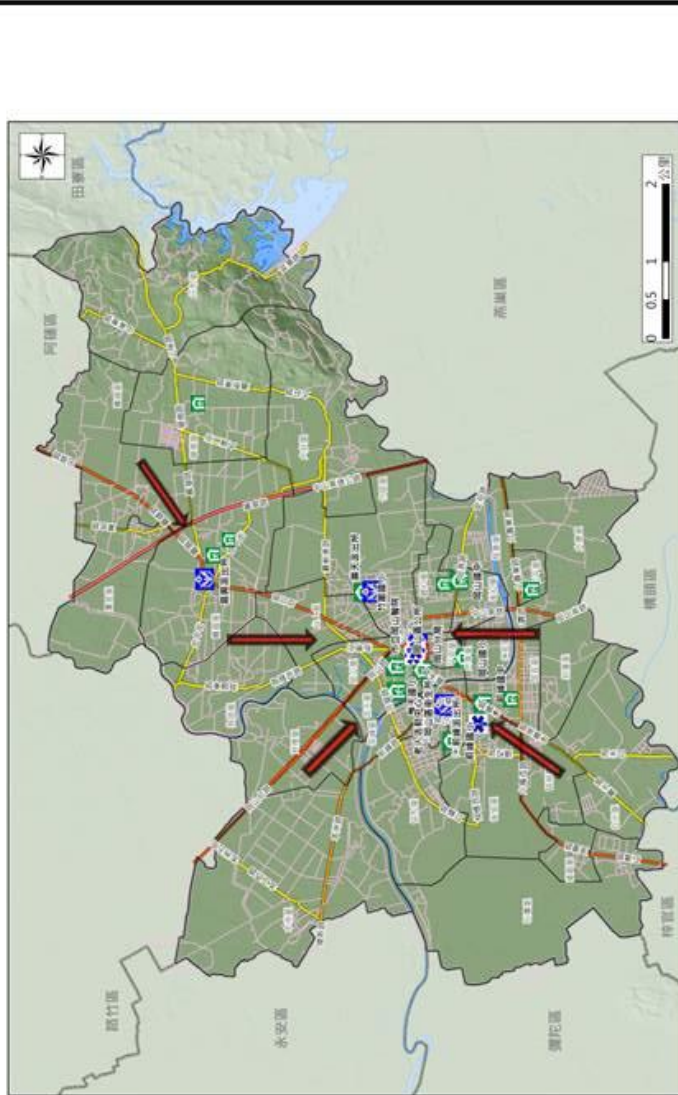

防災資訊表													
應變中心													
岡山區公所 電話：07-621-41193#9 地址：岡山路343號													
警察單位													
岡山分局 電話：07-621-2025 地址：壽天路10號													
壽天派出所 電話：07-621-6400 地址：大仁北路5號													
前峰派出所 電話：07-626-5134 地址：中崙路53號													
嘉興派出所 電話：07-621-6401 地址：嘉興路94號													
消防單位													
岡山消防分隊 電話：07-621-2300 地址：壽天路19號													
醫療單位													
岡山區衛生所 電話：07-621-2015 地址：公園路50號													
國軍岡山醫院 電話：07-625-0919 地址：大崙二路1號													
市立岡山醫院 電話：07-622-2131 地址：壽天路12號													
劉光雄醫院 電話：07-621-9156 地址：岡山路380-1號													
惠川醫院 電話：07-622-9292 地址：岡山路92號													
樂安醫院 電話：07-625-6791 地址：通校路300號													
避難處所													
<table border="1"> <tr> <td>普票單位</td> <td>——</td> <td>至界</td> </tr> <tr> <td>消防單位</td> <td></td> <td>區界</td> </tr> <tr> <td>醫療院所</td> <td></td> <td>一般道路</td> </tr> <tr> <td>避難處所</td> <td></td> <td>省道</td> </tr> </table>	普票單位	——	至界	消防單位		區界	醫療院所		一般道路	避難處所		省道	避難疏散方向
普票單位	——	至界											
消防單位		區界											
醫療院所		一般道路											
避難處所		省道											

岡山區老人活動中心 聯絡人：李子耀 電話：6214183*158 地址：壽天路86號 收容人數：150人	公同西路14號公所廳舍 聯絡人：李子耀 電話：6214193*158 地址：公同西路14號 收容人數：150人	高雄市岡山區天和國民小學 聯絡人：許志成 電話：6240040*840 地址：公園東路55號 收容人數：150人	高雄市岡山區後社國民小學 聯絡人：李漢村 電話：6212815*40 地址：岡燕路2巷88號 收容人數：200人	高雄市岡山區前峰國民小學 聯絡人：李海濤 電話：622415*41 地址：寶善路35號 收容人數：50人
岡山區竹園國民小學 聯絡人：李烈 電話：6233032*240 地址：大仁北路1號 收容人數：200人	岡山區光湖國民小學 聯絡人：莊登德 電話：6252584*50 地址：介香路60號 收容人數：611人	岡山區和平國民小學 聯絡人：蘇俊玉 電話：6234220*40 和平路1號 收容人數：567人	岡山區蔴寮國民小學 聯絡人：林金照 電話：0921232650 地址：大楠二街170號 收容人數：100人	岡山區蔴寮國民小學 聯絡人：劉世華 電話：6212414 地址：蔴寮路322號 收容人數：1766人
岡山區竹園國民中學 聯絡人：林姿婷 電話：6212219*214 地址：岡燕路238號 收容人數：500人	岡山區立崙國民中學 聯絡人：李明昆 電話：6265568*310 地址：衛安路1號 收容人數：30人	岡山區立崙國民中學 聯絡人：林宗敏、吳廷源 電話：6221030*31、*35 地址：信申街486號 收容人數：619人	岡山區蔴寮社區活動中心 聯絡人：林金照 電話：0921232650 地址：大楠二街170號 收容人數：100人	

林園區



阿蓮區

高雄市阿蓮區水災防災地圖

編號KHC64-023

防災資訊表	
應變中心	
阿蓮區公所 電話：07-6311177 地址：阿蓮里民生路94號	
警察單位	
阿蓮分駐所 電話：07-6312029 地址：忠孝路226號	
消防單位	
阿蓮消防分隊 電話：07-6312019 地址：忠孝路202號	
醫療單位	
阿蓮區衛生所 電話：07-6317141 地址：民生路94-1號	
避難處所	
<p>阿蓮區公所3樓會議室 聯絡人：陳雅玲/蔡昆益 電話：07-6311177轉13或轉25 地址：阿蓮里民生路94號 收容人數：80</p> <p>高雄市阿蓮區復安國民小學（備用） 聯絡人：王東波 電話：07-6333829-50 地址：復安里復安167號 收容人數：20</p> <p>高雄市阿蓮區中路國民小學（備用） 聯絡人：郭啟鴻 電話：07-6312325 地址：中路里中路里中路272號 收容人數：300</p> <p>高雄市立阿蓮國民中學（備用） 聯絡人：顏巧雯 電話：07-6312045-310 地址：阿蓮里民生路178號 收容人數：100</p>	

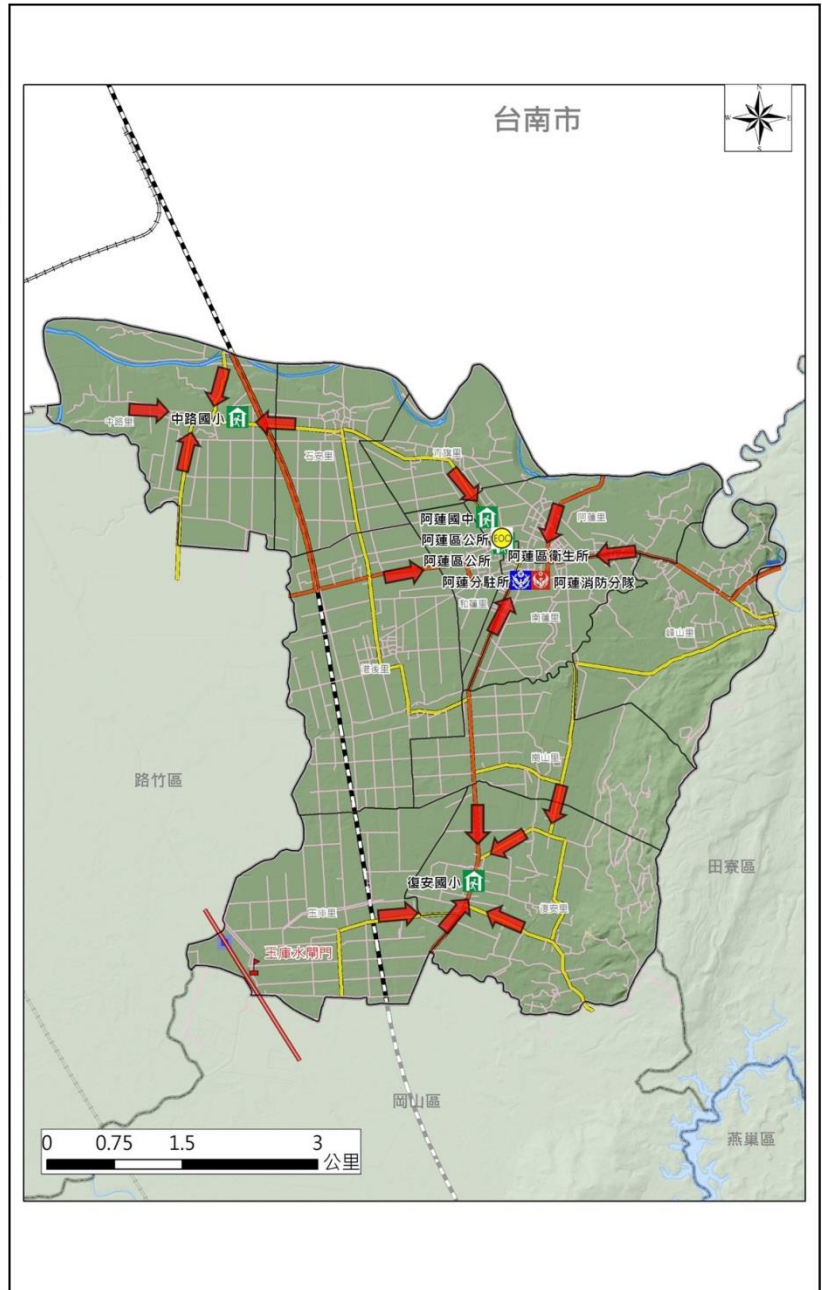

圖例					
	警察單位		凡那比颱風淹水點位		里界
	消防單位		莫拉克颱風淹水點位		區界
	醫療院所		避難疏散方向		一般道路
	避難處所				省道

前金區

高雄市前金區水災防災地圖

編號KHC64-007

防災資訊表	
應變中心	
前金區公所	電話：07-2723133 地址：自強二路169號3、4樓
警察單位	
自強路派出所	電話：07-2910188 地址：自強二路63號
前金分駐所	電話：07-2212901 地址：中正四路174號
消防單位	
前金消防分隊	電話：07-2613836 地址：中正四路191號
醫療單位	
高雄市立大同醫院	電話：07-2618131 地址：中華三路68號
避難處所	
高雄女中	聯絡人：黃秀霞 電話：07-2212533 地址：博孝里五福三路122號 收容人數：1145
前金國中	聯絡人：蔡月梅 電話：07-2725981 地址：後金里六合二路278號 收容人數：1218
建國國小	聯絡人：朱柏州 電話：07-2860128 地址：草江里自立二路111號 收容人數：516
前金區公所5樓禮堂	聯絡人：陳虹夫 電話：07-2723133 地址：自強二路169號三、四樓 收容人數：25
前金國小	聯絡人：陳瓊如 電話：07-2829001 地址：國民里大同二路61號 收容人數：1564



圖例					
	警察單位		凡那比颱風淹水點位		里界
	消防單位		莫拉克颱風淹水點位		區界
	醫療院所		避難疏散方向		一般道路
	避難處所				省道

前鎮區

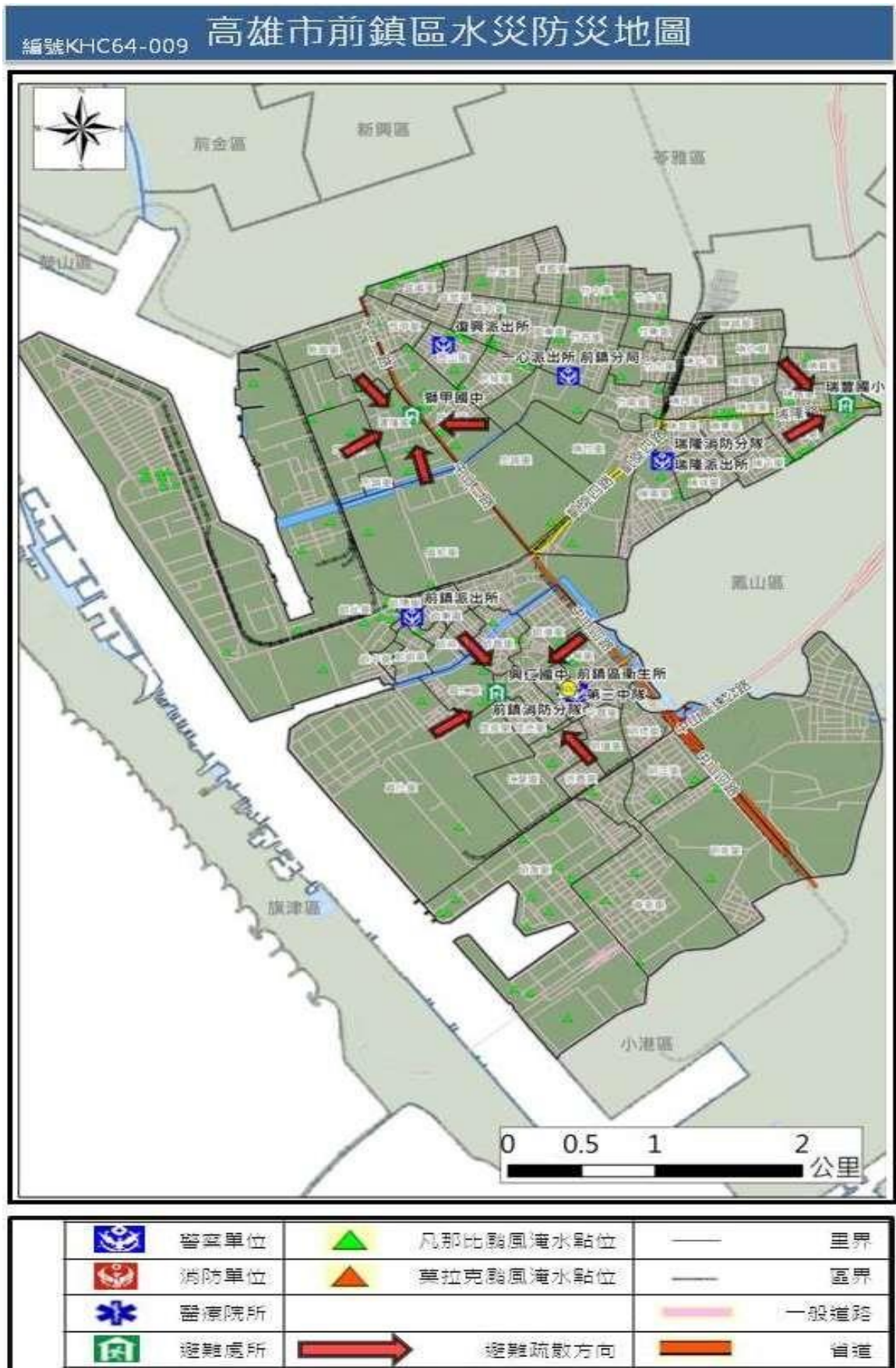

美濃區

高雄市美濃區水災防災地圖

編號KHC64-031

防災資訊表	
應變中心	
美濃區公所 電話：07-6814311#10 地址：合和里美中路260號	
警察單位	
中壇派出所 電話：07-6812798 地址：中興路一段636號	
廣興派出所 電話：07-6812794 地址：民族路100號	
龍肚派出所 電話：07-6851797 地址：龍肚街63號	
吉東派出所 電話：07-6831774 地址：中正路三段416號	
消防單位	
第六救災救護大隊 電話：07-6812039 地址：民生路75號	
美濃消防分隊 電話：07-6812039 地址：民生路75號	
醫療單位	
美濃區衛生所 電話：07-6812064 地址：合和里美中路246號	
避難收容處所	
老人文康活動中心 聯絡人：劉文甲/莊育政 電話：07-6814311轉15或轉14 地址：合和里中正路2段351號 收容人數：60	
美濃區公所 聯絡人：劉文甲/莊育政 電話：07-6814311轉15或轉14 地址：合和里美中路260號 收容人數：20	
中壇國小活動中心 聯絡人：董遠昇 電話：07-6812534 # 40 地址：中壇里忠孝路一段19號 收容人數：80	
美濃國中體育館 聯絡人：劉文裕 電話：0975018933 地址：合和里中正路一段191號 收容人數：500	
中圳社區活動中心 聯絡人：黃淨枝理事長 電話：6814105 地址：中圳里福美路73巷8號 收容人數：80	

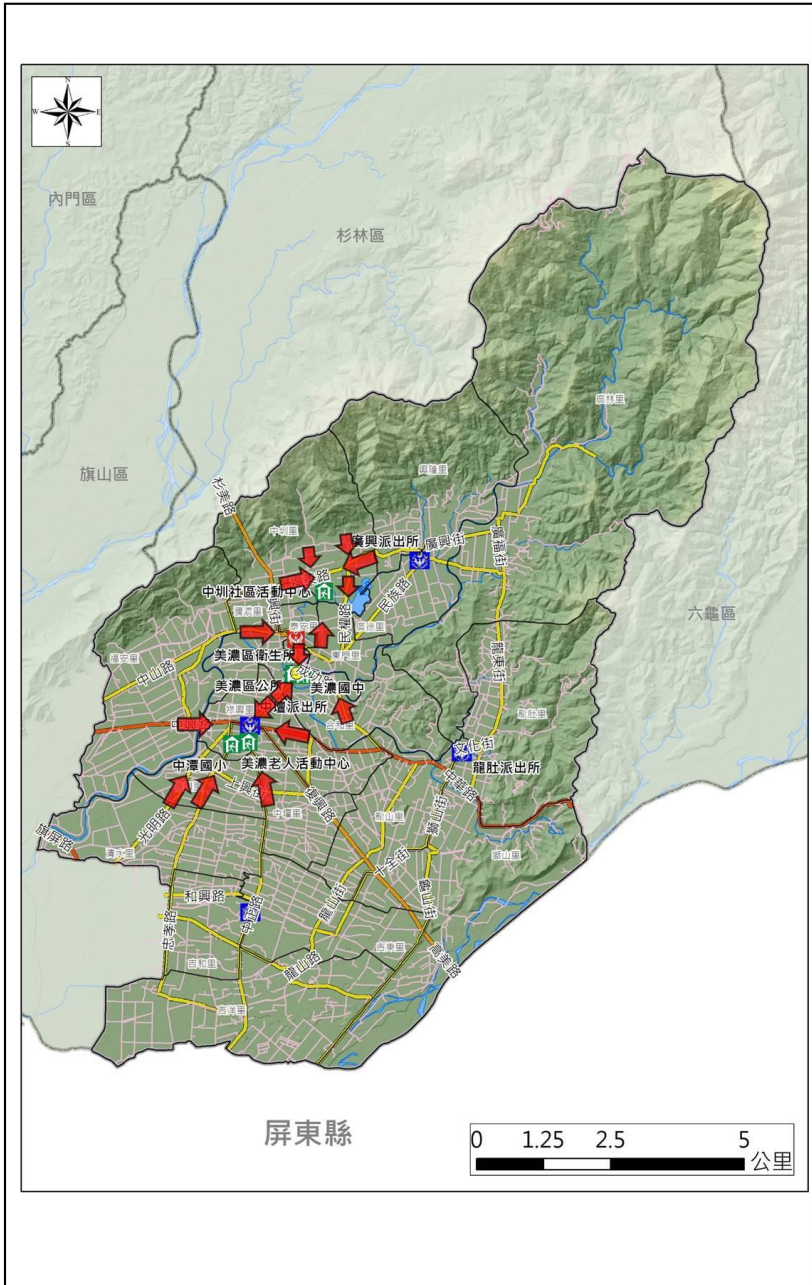

圖例	警察單位	凡那比颱風淹水點位	里界
	消防單位	莫拉克颱風淹水點位	區界
	醫療院所	避難疏散方向	一般道路
	避難處所		省道

苓雅區

高雄市苓雅區水災災害防災地圖

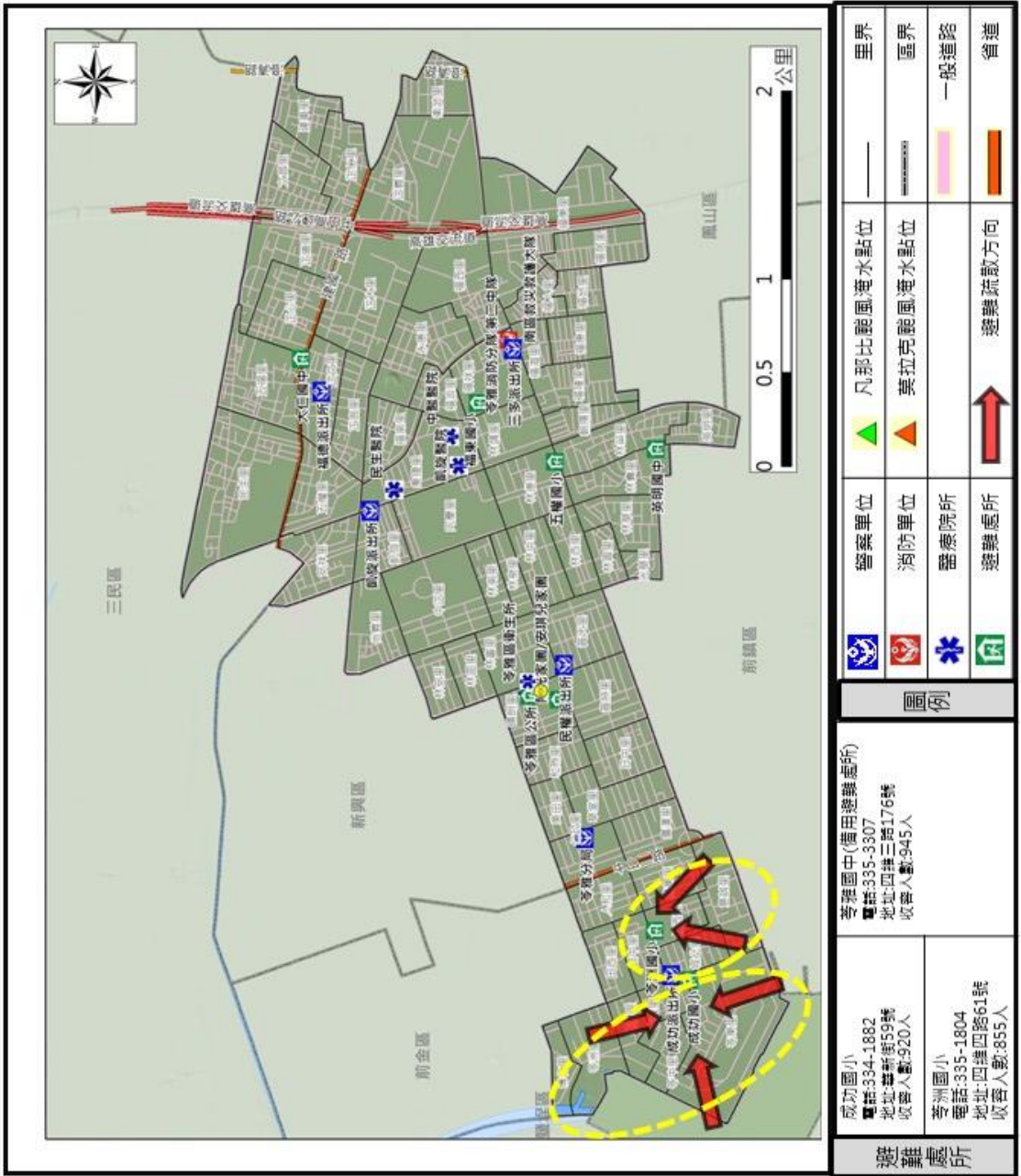

防災資訊表

應變中心	
苓雅區公所 電話: 07-3355159 地址: 苓雅區民權一路85號4、5樓	
警察單位	
苓雅分局 電話: 07-3353760 110	地址: 苓雅區苓雅一路367號
成功派出所 電話: 07-3334793	地址: 苓雅區成功一路136號
民權派出所 電話: 07-3333631	地址: 苓雅區四維二路369號
凱旋派出所 電話: 07-2236222	地址: 苓雅區凱旋二路145號
二多派出所 電話: 07-7615655	地址: 苓雅區二多一路168號
福德派出所 電話: 07-7233343	地址: 苓雅區福德二路77號
消防單位	
第一款護大隊 電話: 07-7224065 119	地址: 苓雅區二多一路162號
苓雅消防分隊 電話: 07-7711393	地址: 苓雅區二多一路162號
醫療單位	
苓雅區衛生所 電話: 07-5360559	地址: 苓雅區民權一路85號3樓
民生醫院 電話: 07-7511131	地址: 苓雅區凱旋二路134號
凱旋醫院 電話: 07-7513171	地址: 苓雅區凱旋二路130號
國屋高德婦產醫院 電話: 07-7496751	地址: 苓雅區中正一路2號
阮綜合醫院 電話: 07-3351121	地址: 苓雅區成功一路162號
聖功醫院 電話: 07-2238153	地址: 苓雅區建國一路352號

編號KHC64-008

茂林區

高雄市茂林區水災防災地圖

編號KHC64-036

防災資訊表	
應變中心	
茂林區公所 電話：07-6801045 地址：茂林里11號	
警察單位	
多納派出所 電話：07-6801208 地址：多納里多納巷1號	
消防單位	
茂林消防分隊 電話：07-6801610 地址：茂林巷119號	
醫療單位	
茂林區衛生所 電話：07-6801046 地址：茂林里8-4號	
避難處所	
鳳山市農會茂林辦事處 聯絡人:簡澄耀 電話:0925077628 地址:茂林里1鄰16號 收容人數:220人	
茂林基督長老教會 聯絡人:武小鳳 電話:680-1260 地址:茂林里茂林巷90-1號 收容人數:50人	
多納里社區活動中心 連絡人：羅耀明/蘇孟源 電話：0925585096、0934181326 地址：多納巷2號 收容人數：150人	
多納國小 連絡人：羅耀明 電話：0925585096 地址：多納巷1號 收容人數：200人	
茂林國小 連絡人：洪英雄 電話：6801043 地址：茂林巷8-3號 收容人數：180人	
萬山里避難屋 連絡人：鄭善雄/藍馨 電話：0925077628、0958288033 地址:茂林區萬山段316地號 收容人數：120人	

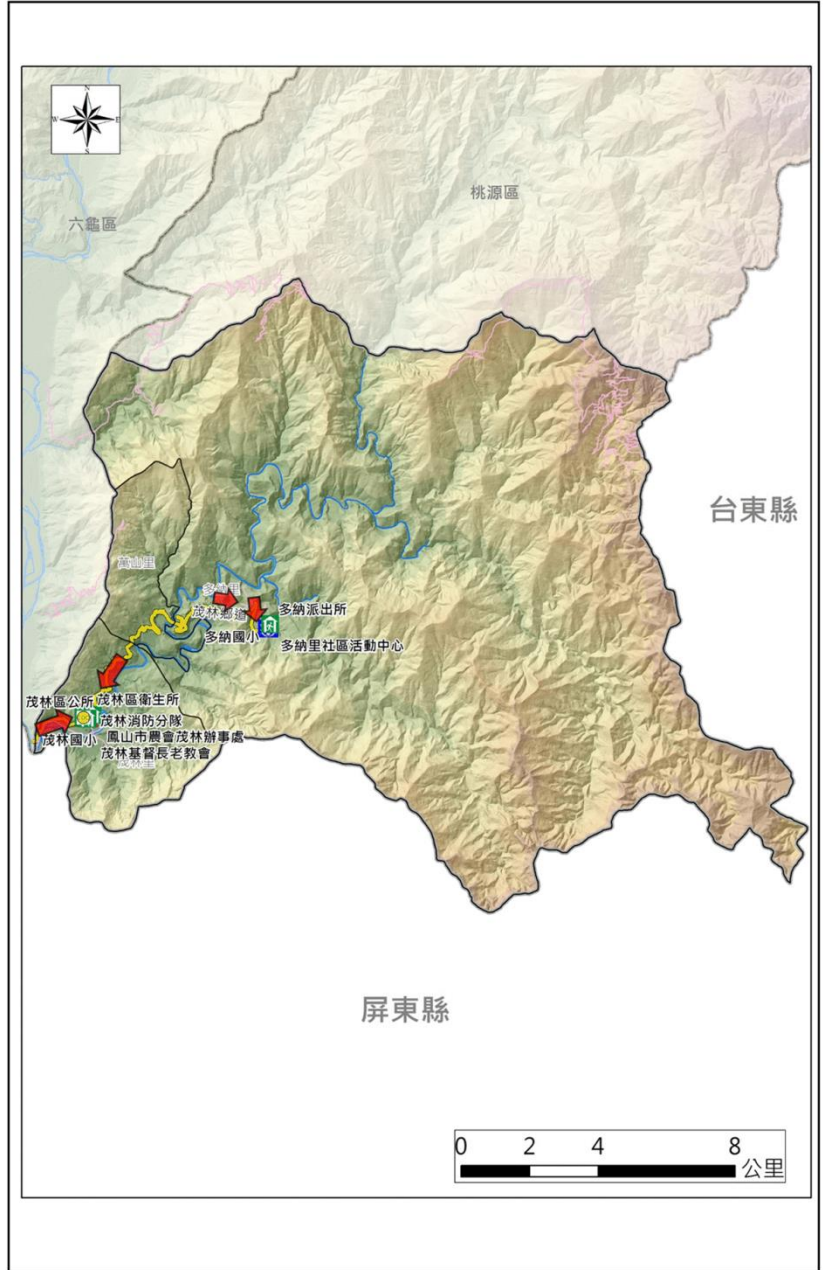

圖例					
	警察單位		凡那比颱風淹水點位		里界
	消防單位		莫拉克颱風淹水點位		區界
	醫療院所				一般道路
	避難處所		避難疏散方向		省道

茄萣區

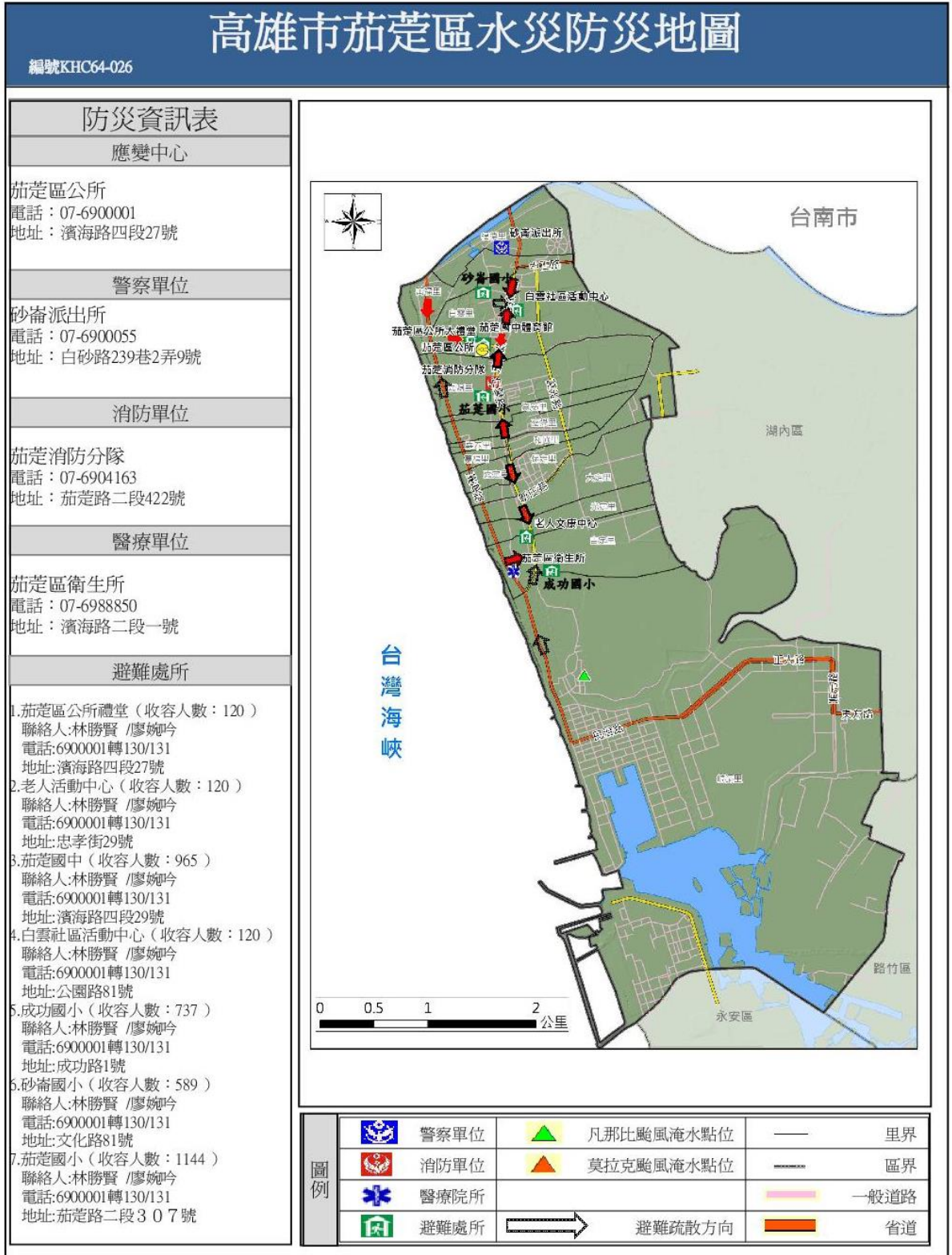

桃源區

高雄市桃源區水災防災地圖

編號KHC64-037

防災資訊表	
應變中心	
桃源區公所	電話：07-6861132 地址：桃源區桃源里北進巷1號
警察單位	
桃源分駐所	電話：07-6871176 地址：高雄市桃源區南進巷183號
消防單位	
桃源分隊	電話：07-6861359 地址：桃源區桃源里南進巷189號
醫療單位	
桃源區衛生所	電話：07-6861126 地址：桃源區南進巷188號
避難處所	
寶山國小	聯絡人：陳林彩秀/張金良 電話：07-6894007/0987852551 地址：寶山里二集園98號 收容人數：250
建山社區活動中心	聯絡人：金阿美/張金良 電話：0938317097/0987852551 地址：建山里建山巷86號 收容人數：120
高中社區活動中心	聯絡人：余金鐘/高飛揚 電話：0919892255/0919151607 地址：高中里興中巷44號 收容人數：80
興中國小	聯絡人：余金鐘/高飛揚 電話：0919892255/0919151607 地址：高中里興中巷44號 收容人數：200
勤和活動中心	聯絡人：柯文龍/謝巧孟 電話：07-6861115/0919064347 地址：勤和里南橫公路3段平台巷36號 收容人數：80
馬舒霍爾文化聚會所	聯絡人：呂江玉英/李建和 電話：0925517693/0919397714 地址：梅山里梅山55號 收容人數：200
拉芙蘭里活動中心	聯絡人：高秀雄/李建和 電話：0928134763/0919397714 地址：拉芙蘭里南橫公路5段108號 收容人數：70
樟山國小復興分校	聯絡人：江維名/李建和 電話：07-6866209/0919397714 地址：復興里愛玉路38號 收容人數：250
桃源文物館	聯絡人：高慕源/高飛揚 電話：07-6861089/0919151607 地址：桃源里北進巷50號 收容人數：150
基督復臨安息日教會台灣區會復興教會	聯絡人：朱小山 電話：6866295 地址：復興里復興巷33號 收容人數：60
基督長老教會南布中會復興教會	聯絡人：張碩廷 電話：07-6866083 地址：復興里愛玉路29號 收容人數：60

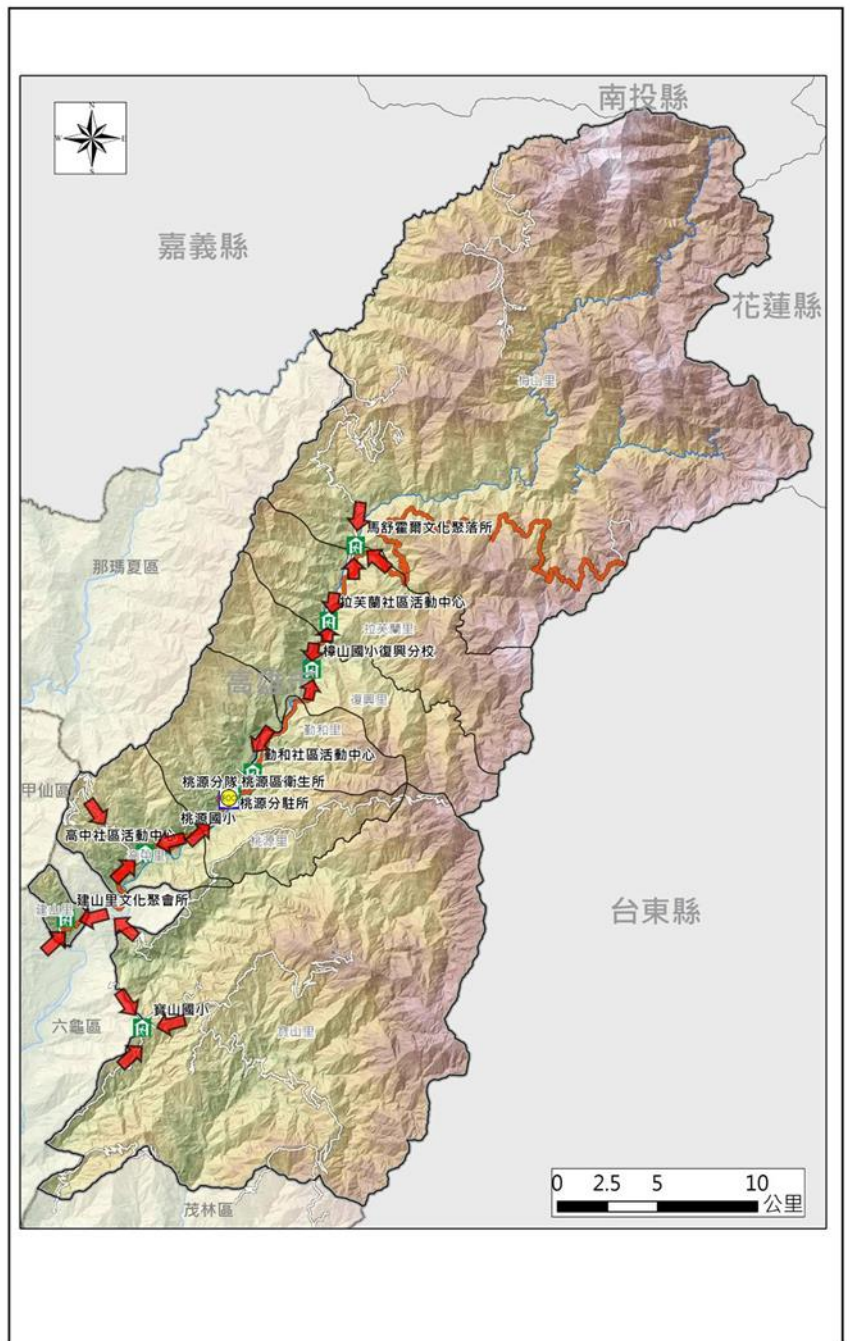

圖例			
	警察單位		凡那比颱風淹水點位
	消防單位		莫拉克颱風淹水點位
	醫療院所		避難疏散方向
	避難處所		三民區界
			高雄市區界
			一般道路
			省道

梓官區

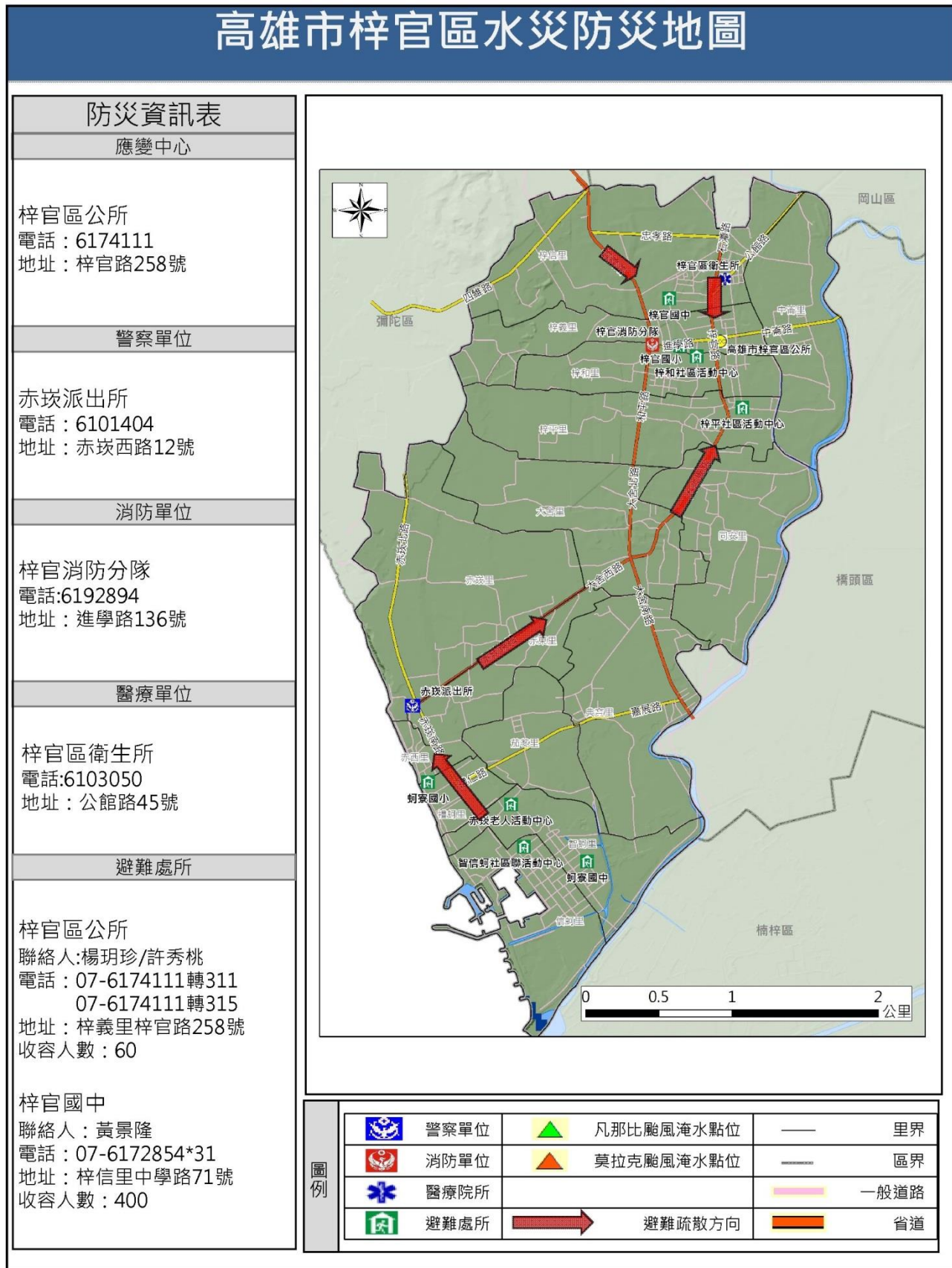

鳥松區

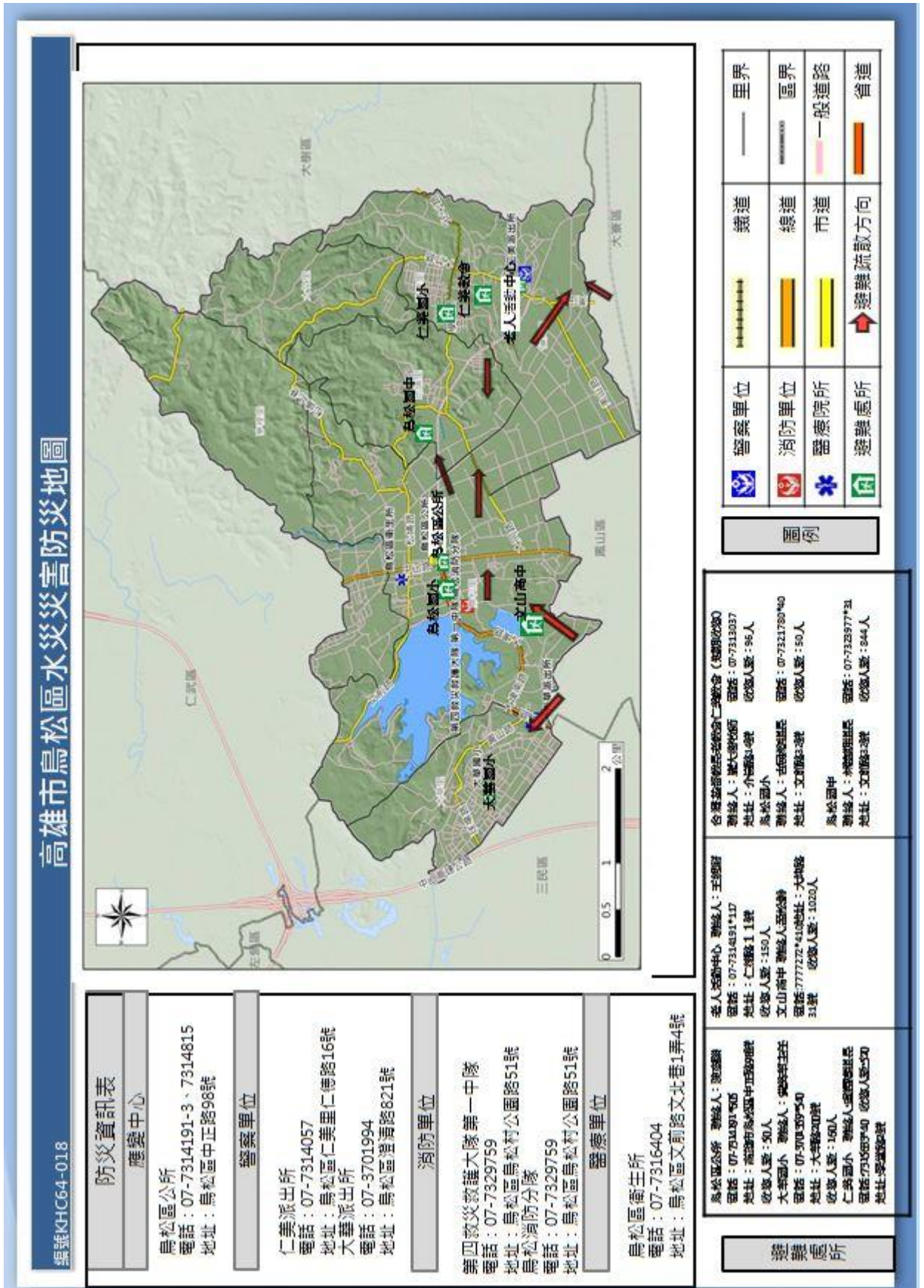

湖內區

高雄市湖內區水災災害防災地圖

編號KHC64-025

防災資訊表	
應變中心	
湖內區公所	電話：07-6991221-2 地址：中賢里中正路二段77號
警察單位	
湖內分局	電話：07-6932155 地址：中山路一段290號
湖內派出所	電話：07-6993229 地址：湖內區中正路二段95號
消防單位	
湖內消防分隊	電話：07-699-5884 地址：中正路二段路93號
醫療單位	
湖內區衛生所	電話：07-6993009 地址：海埔里湖中路203號

圖例	
——	里界
——	區界
——	一般道路
——	省道
	警察單位
	消防單位
	醫療院所
	避難處所
	避難疏散方向

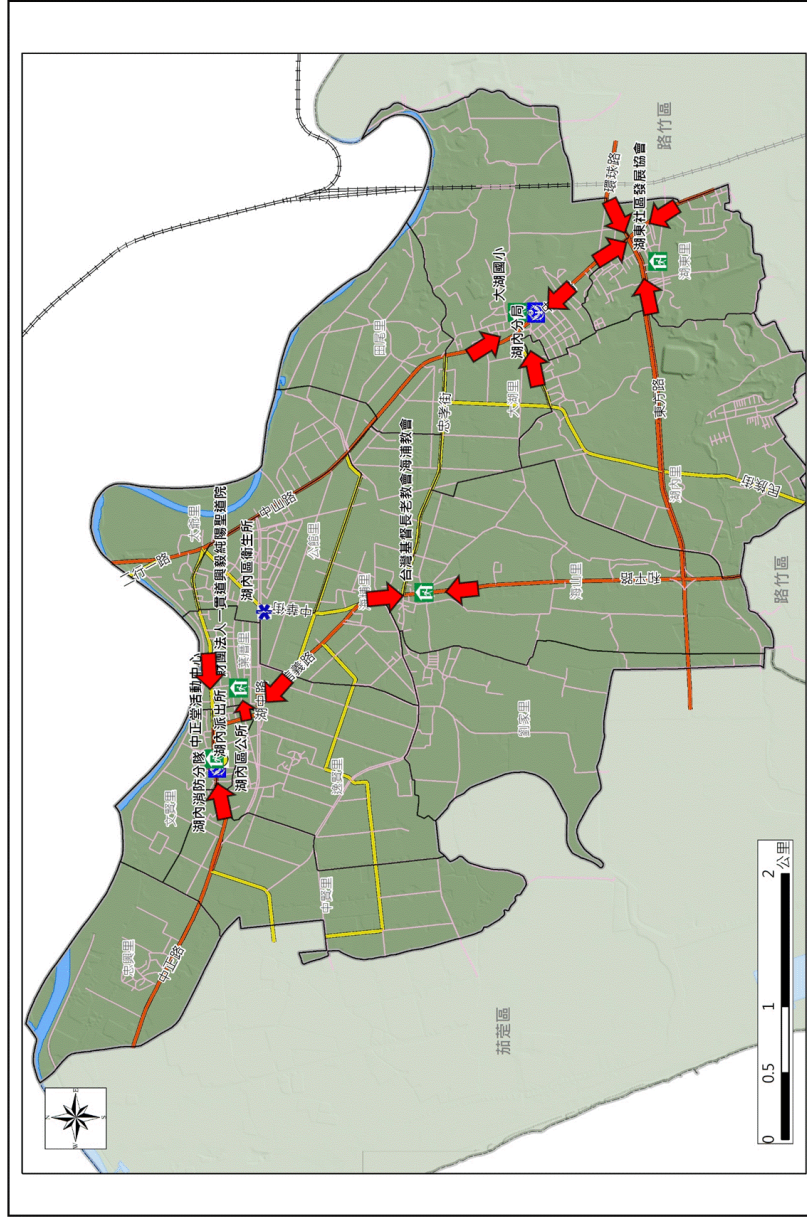

避難處所	台灣基督長老教會 海埔教會 聯絡人：黃詩雅 電話：6993089 地址：海山里和平路115號 收容人數：100
財團法人一貫道 興毅純陽聖道院 聯絡人：李素珍 電話：6997783 地址：菓厝里保生路392號 收容人數：300	中正堂二樓 聯絡人：徐鳳嫻 電話：6991221*238 地址：文賢里中正路二段79號 收容人數：100
大湖國小 聯絡人：林慧真 電話：6933808*40 地址：大湖里民權路2號 收容人數：180	湖東里活動中心 聯絡人：黃太平 電話：6938881 地址：湖東里民生街252號 收容人數：50

新興區

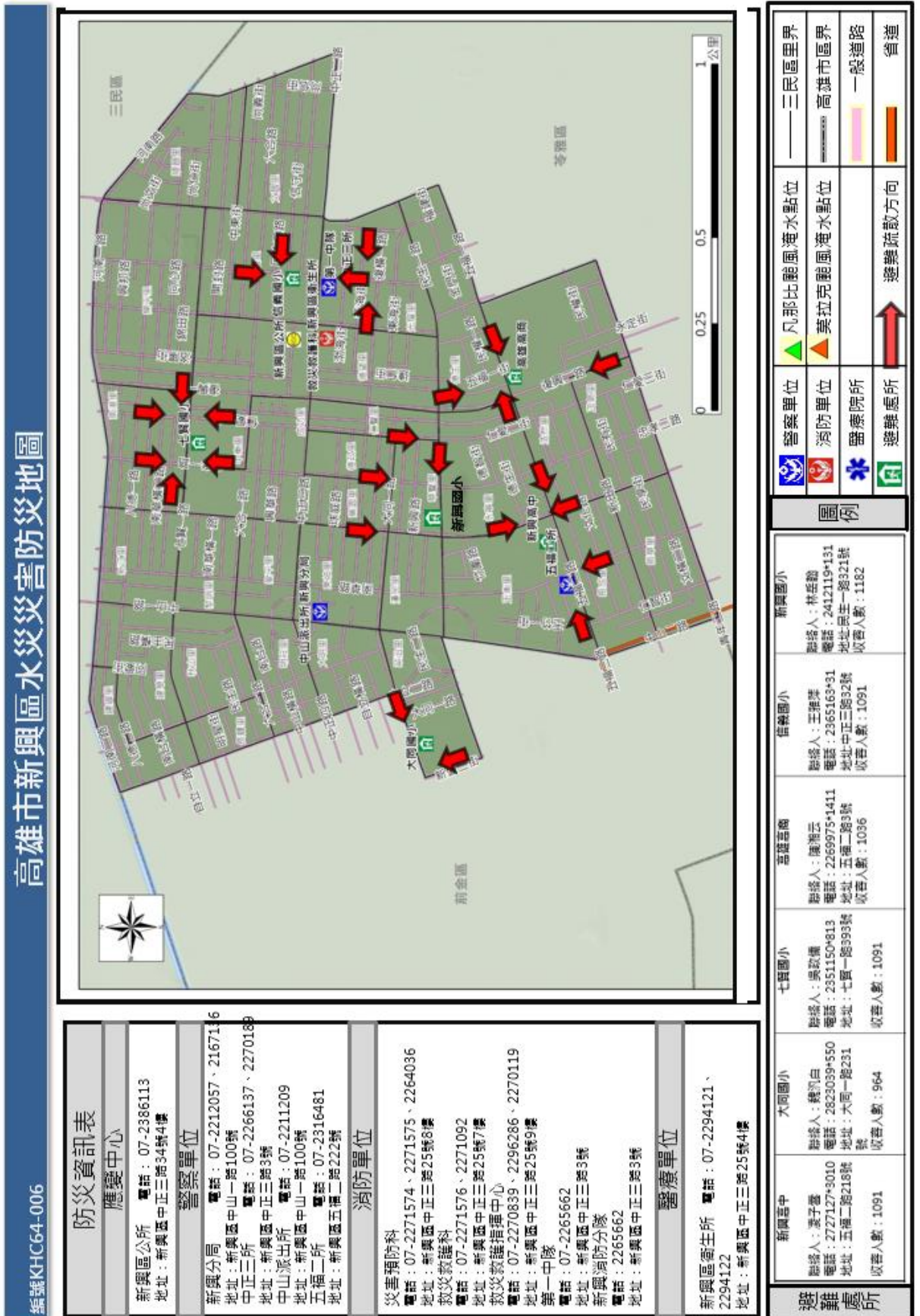

路竹區

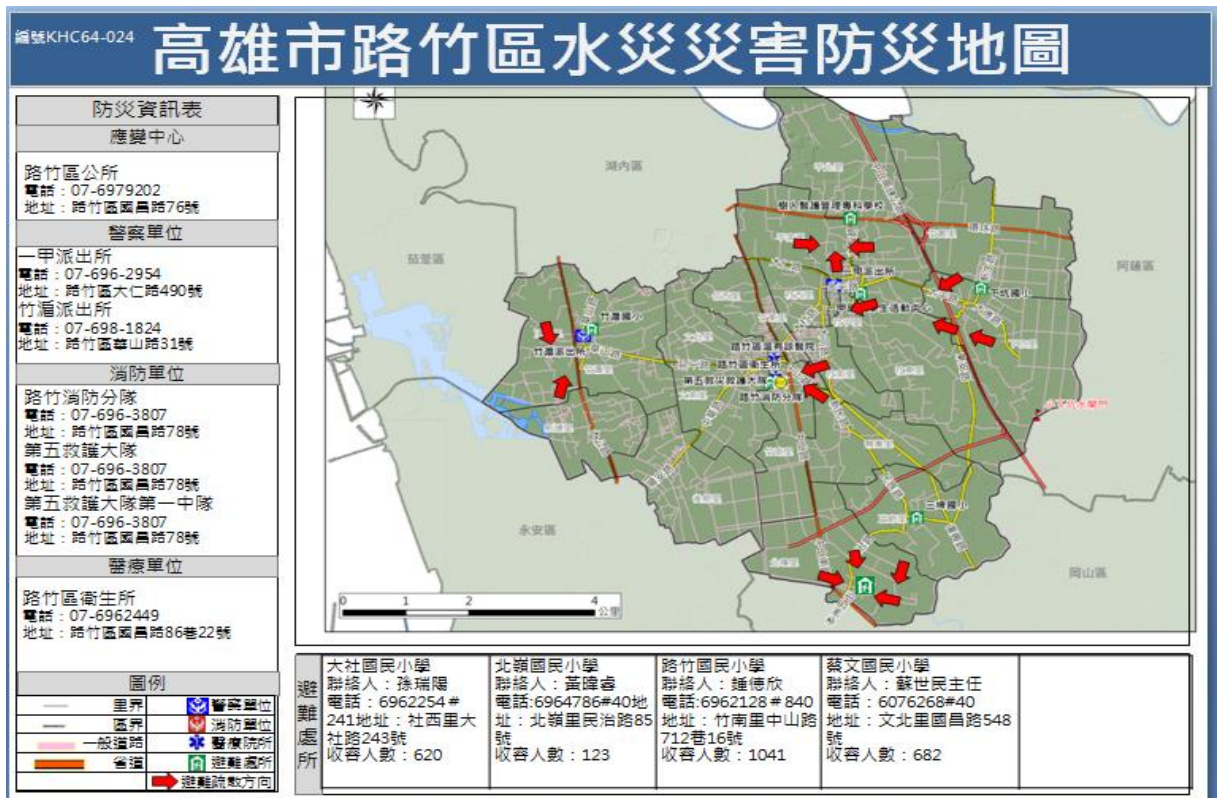
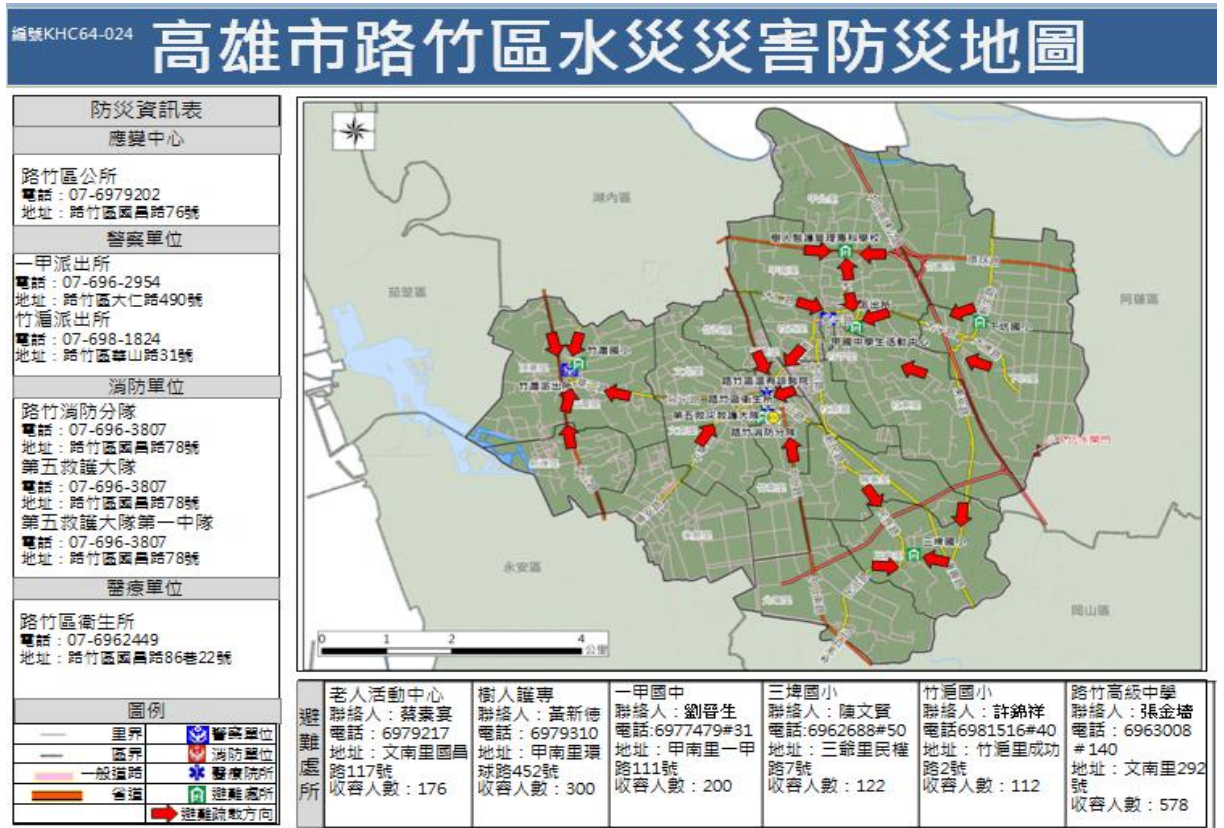

鼓山區

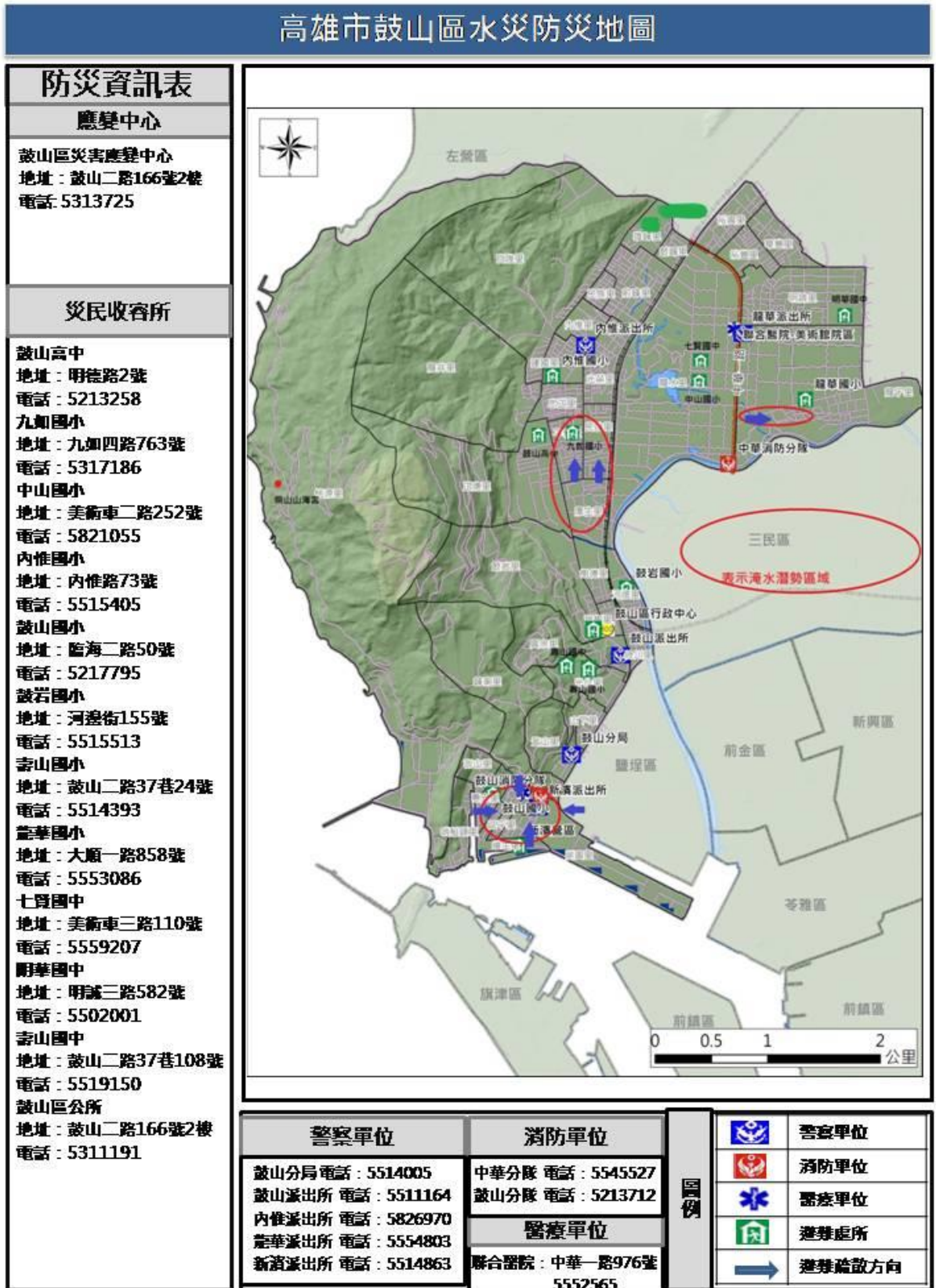

旗山區

高雄市旗山區水災防災地圖

編號KHC64-030

防災資訊表	
應變中心	
旗山區公所 電話：07-661-6100 地址：旗山區延平一路499號	
警察單位	
旗山分局 電話：07-661-2001 地址：旗山區華中街1號	
廣福派出所 電話：07-661-3260 地址：旗山區旗屏二路18號	
圓潭派出所 電話：07-669-1307 地址：旗山區旗甲路三段165號	
旗尾派出所 電話：07-661-4306 地址：旗山區延平二路21號	
嶺口派出所 電話：07-665-1021 地址：旗山區旗南三路212號	
大洲派出所 電話：07-666-1305 地址：旗山區旗南二路128號	
消防單位	
第六救護大隊第一中隊 電話：07-661-2300 地址：旗山區延平一路507號	
旗山消防分隊 電話：07-661-2300 地址：旗山區延平一路507號	
醫療單位	
旗山區衛生所 電話：07-661-2054 地址：旗山區中正路197號	
旗山醫院 電話：07-661-3811 地址：旗山區中學路60號	
博愛醫院 電話：07-661-7602 地址：旗山區延平一路689號	
重安醫院 電話：07-661-8471 地址：旗山區大仁街18號	
廣聖醫院 電話：07-662-2391 地址：旗山區中華路618號	
溪洲醫院 電話：07-662-1985 地址：旗山區延平一路412號	
圖例	
—— 里界	警察單位
----- 區界	消防單位
—— 一般道路	醫療院所
—— 省道	避難處所
→ 避難疏散方向	

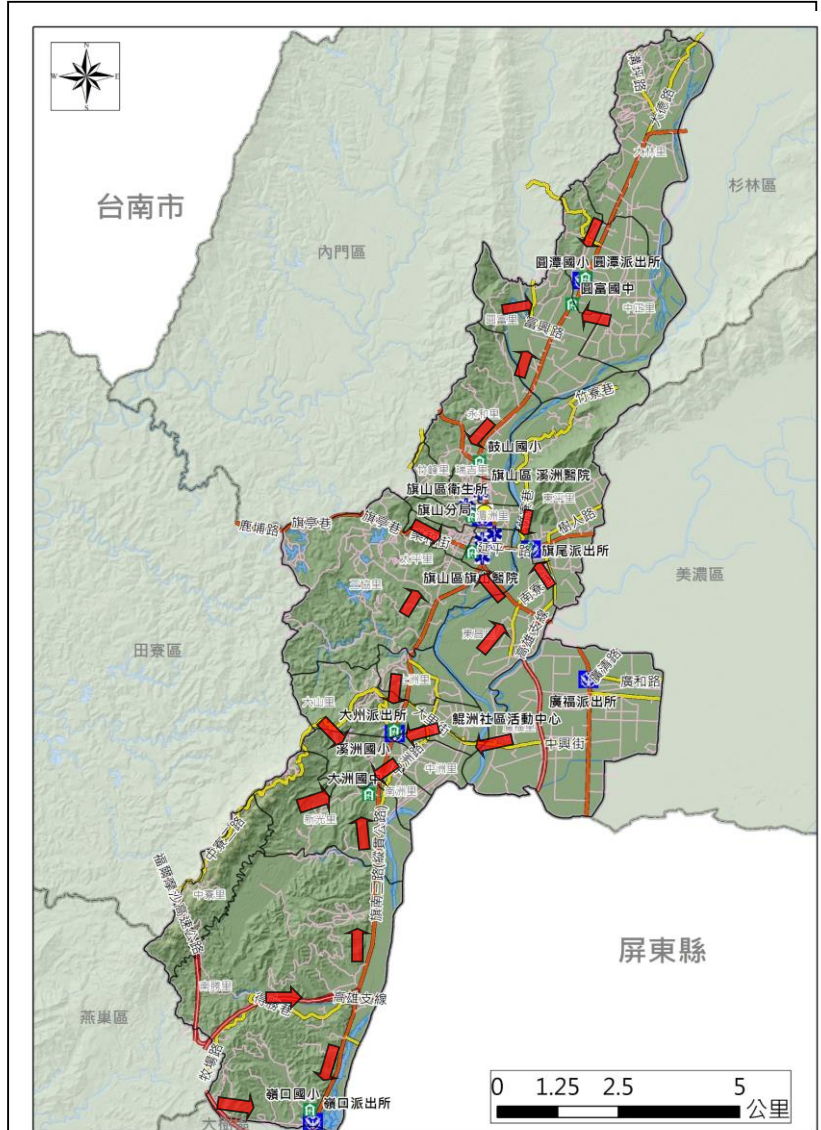

避難處所	鼓山國小 聯絡人：林信明 電話：6612051#40 地址：延平一路111號 收容人數：500	溪洲國小 聯絡人：吳姿瑩 電話：6661408#40 地址：大山里南二路126號 收容人數：100	圓富國中 聯絡人：林玉珊 電話：6691004#31 地址：旗甲路二段609號 收容人數：150	旗山國中 聯絡人：周飛宏 電話：6612650#311 地址：中學路42號 收容人數：500	圓潭國小 聯絡人：湯明山 電話：6691476#40 地址：旗甲路三段179號 收容人數：100
	旗尾國小 聯絡人：張字榮 電話：6616708#30 地址：延平二路19號 收容人數：200	旗山區公所 聯絡人：林靜芳 電話：6616100#122 地址：延平一路499號 收容人數：120	大洲國中 聯絡人：何建輝 電話：6661378*31 地址：新光里新南巷5號 收容人數：100	嶺口國小 聯絡人：譚吳文 電話：6651216#10 地址：龍文巷30號 收容人數：100	旗山國小 聯絡人：呂昭伶 電話：6612052#104 地址：滙洲里華中街44號 收容人數：200

旗津區

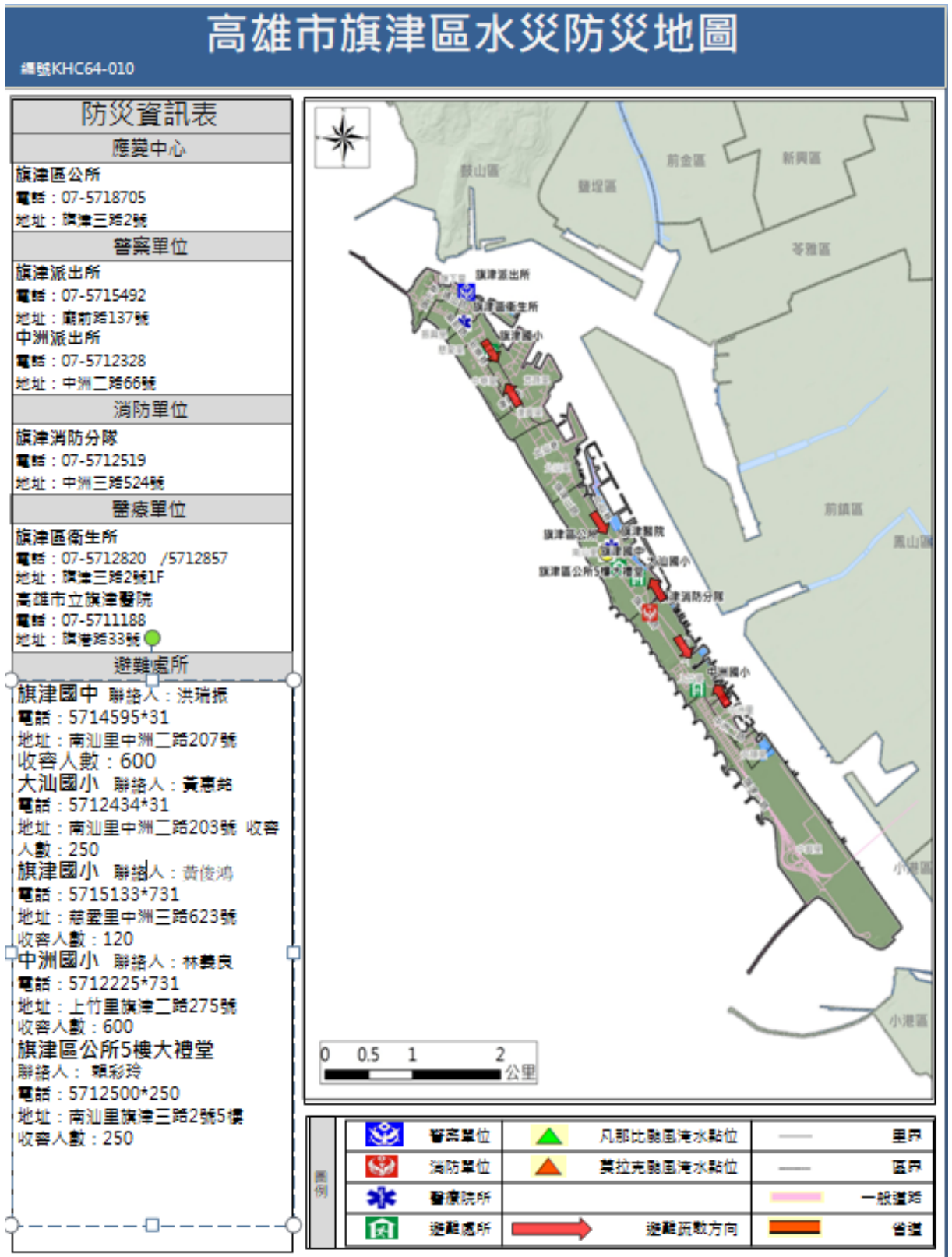

鳳山區

高雄市鳳山區水災防災地圖

編號KHC64-012

防災資訊表	
應變中心	
鳳山區公所 電話：07-742-2111 地址：鳳山區經武路30號	
警察單位	
鳳山分局 電話：07-745-6110 地址：鳳山區新興里經武路36號	
鳳崗派出所 電話：07-741-2244 地址：鳳山區縣衛里書公路23號	
過埤派出所 電話：07-792-3028 地址：鳳山區過埤里保生路68號	
埤頂派出所 電話：07-701-3272 地址：鳳山區埤頂里埤頂路67號	
文山派出所 電話：07-732-4341 地址：鳳山區文山里鳳松路127號	
忠孝派出所 電話：07-743-0754 地址：鳳山區忠孝里光復路二段188號	
新甲派出所 電話：07-763-6944 地址：鳳山區國光里新雷路383號	
成功派出所 電話：07-746-2453 地址：鳳山區誠正里中山東路16號	
五甲派出所 電話：07-761-5839 地址：鳳山區富甲里五甲二路472號	
消防單位	
第三救護大隊 電話：07-792-5119 地址：鳳山區鳳頂路360號	
第三救護大隊第一中隊 電話：07-746-9595 地址：鳳山區經武路36號	
鳳祥消防分隊 電話：07-792-5119 地址：鳳山區鳳頂路360號	
五甲消防分隊 電話：07-713-0696 地址：鳳山區南正二路472號	
鳳山消防分隊 電話：07-746-9595 地址：鳳山區經武路36號	
醫療單位	
鳳山區衛生所 電話：07-743-0437 地址：鳳山區經武路34巷2號	
鳳山醫院 電話：07-741-8151 地址：鳳山區經武路42號	
宏亞醫院 電話：07-821-1218 地址：鳳山區五甲三路10巷1號	
大東醫院 電話：07-746-3762 地址：鳳山區光遠路171之2號	
惠德醫院 電話：07-812-6000 地址：鳳山區福祥街81號	
新高鳳醫院 電話：07-747-2320 地址：鳳山區光遠路360號	
圖例	
——	里界
——	區界
——	一般道路
——	省道
——	避難處所
——	避難疏散方向
——	警察單位
——	消防單位
——	醫療院所

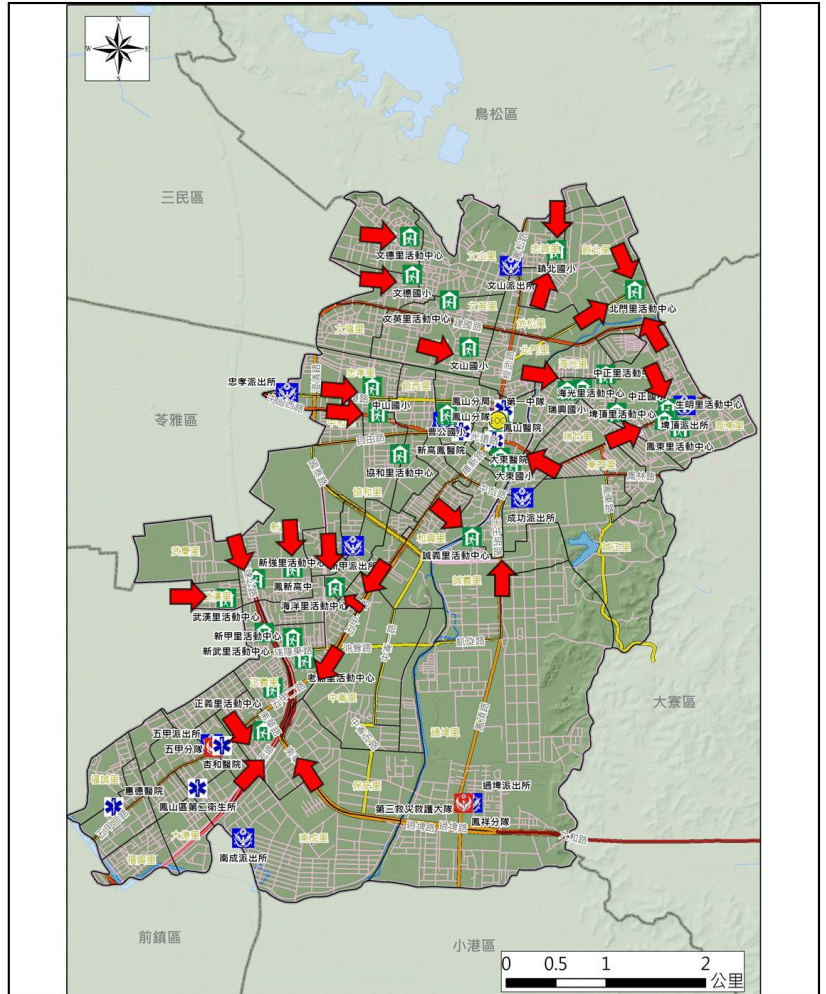

新武里活動中心 聯絡人：吳金榮 電話：7517959 地址：武營路84巷45號 收容人數：80	武漢里活動中心 聯絡人：蘇弘展 電話：7718088 地址：武營路239巷32號 收容人數：80	正義里活動中心 聯絡人：黃國華 電話：7111071 地址：南江街185號 收容人數：80	二甲里活動中心 聯絡人：黃昭雄 電話：7714767 地址：林森路379號 收容人數：80	新強里活動中心 聯絡人：李得勝 電話：766562 地址：新雷路230號 收容人數：80	中正里活動中心 聯絡人：鄭家慧 電話：7010933 地址：瑞興路422巷63-1號 收容人數：80	海風社區活動中心 聯絡人：廖國誌 電話：7022306 地址：勝利路22號 收容人數：200
海光里活動中心 聯絡人：廖國誌 電話：7022306 地址：海光四路11-1號 收容人數：120	生明里活動中心 聯絡人：郭海竹 電話：7477069 地址：生明里中山東路12-1號 收容人數：80	文華社區活動中心 聯絡人：楊振興 電話：7412368 地址：文華路53之1號 收容人數：120	鎮北社區活動中心 聯絡人：趙能通 電話：7315796 地址：鎮北街102號 收容人數：120	忠孝社區活動中心 聯絡人：蔡美雲 電話：7315796 地址：光華路一段162巷26號 收容人數：120	文山社區活動中心 聯絡人：王進吉 電話：7761028 地址：八德路329號 收容人數：120	瑞竹社區活動中心 聯絡人：杜明珠 電話：7461057 地址：光遠路120巷16號 收容人數：120

高埔寮區 聯絡人：李輝 電話：3368333 地址：高埔寮區高埔寮路1號 收容人數：600	避難收容所 聯絡人：李輝 電話：3368333 地址：高埔寮區高埔寮路1號 收容人數：400	金湯營區 聯絡人：李輝 電話：3368333 地址：高埔寮區高埔寮路1號 收容人數：400	中正營區 聯絡人：李輝 電話：3368333 地址：高埔寮區高埔寮路1號 收容人數：500	鳳山街友服務中心 聯絡人：李輝 電話：7190895 地址：博愛路477巷18號 收容人數：32	鳳山區公所大禮堂 聯絡人：李輝 電話：7422111 地址：中山路200號 收容人數：200	基督教鳳山長老教會 聯絡人：李輝 電話：7422111 地址：中正路172號 收容人數：150	鳳西國小 聯絡人：李輝 電話：7437655 地址：和興里光華路100號 收容人數：1000	鳳山國小 聯絡人：李輝 電話：7419119 地址：興中、興南、成功里中山路231號 收容人數：600	文德國小 聯絡人：李輝 電話：7768723 地址：文德里文德路356號 收容人數：250
鳳山國中 聯絡人：李輝 電話：7462774 地址：瑞竹里中山東路227號 收容人數：200	青年國中 聯絡人：李輝 電話：7190419 地址：忠孝里博愛路二號89號 收容人數：376	瑞興國小 聯絡人：李輝 電話：7429803 地址：瑞興里博愛路271號 收容人數：100	福誠高中 聯絡人：李輝 電話：8224646 地址：福誠里五甲三路176號 收容人數：400	鳳甲國中 聯絡人：李輝 電話：7675300 地址：博愛路477巷18號 收容人數：120	文華國小活動中心 聯絡人：李輝 電話：7450949 地址：文華路53之1號 收容人數：120	五甲國中羽球館3樓 聯絡人：李輝 電話：8319676 地址：忠孝里博愛路111號 收容人數：300	鳳翔國小活動中心 聯絡人：李輝 電話：7422751 地址：忠孝里博愛路63號 收容人數：1000	新甲國小 聯絡人：李輝 電話：7668170 地址：興中、興南、成功里中山路231號 收容人數：400	鳳山高中中山堂 聯絡人：李輝 電話：7463150 地址：光遠路120巷16號 收容人數：200
過埤國小 聯絡人：李輝 電話：7012831 地址：過埤里保生路176號 收容人數：150	中正國小 聯絡人：李輝 電話：8215354 地址：忠孝里博愛路二號 收容人數：120	南成國小 聯絡人：李輝 電話：8215354 地址：忠孝里博愛路二號 收容人數：100	福誠國小 聯絡人：李輝 電話：8120152 地址：忠孝里博愛路二號 收容人數：500	中崙國中 聯絡人：李輝 電話：7538686 地址：中崙里中崙路467號 收容人數：50	正義國小 聯絡人：李輝 電話：7714440 地址：正義里中崙路75-2號 收容人數：1000	鳳崗里活動中心 聯絡人：李輝 電話：7461815 地址：鳳崗里中崙路6號 收容人數：80	北門里活動中心 聯絡人：李輝 電話：7106761 地址：鳳崗里中崙路59號 收容人數：80	文德里活動中心 聯絡人：李輝 電話：7805968 地址：文德里中崙路255號 收容人數：80	文英里活動中心 聯絡人：李輝 電話：7773285 地址：文英里中崙路21號 收容人數：80
三民里活動中心 聯絡人：李輝 電話：7920257 地址：光遠路155巷60號 收容人數：80	和興里活動中心 聯絡人：李輝 電話：7463592 地址：忠孝里博愛路二號99號 收容人數：80	協和里活動中心 聯絡人：李輝 電話：7418846 地址：忠孝里博愛路231號 收容人數：80	忠義里活動中心 聯絡人：李輝 電話：8120152 地址：忠孝里博愛路二號3號 收容人數：80	誠實里活動中心 聯絡人：李輝 電話：7556262 地址：忠孝里博愛路182號 收容人數：80	鳳東里活動中心 聯絡人：李輝 電話：7019177 地址：忠孝里博愛路75-2號 收容人數：80	埤頂里活動中心 聯絡人：李輝 電話：7016361 地址：忠孝里博愛路85號 收容人數：80	海洋里活動中心 聯絡人：李輝 電話：7634804 地址：忠孝里博愛路152巷15號 收容人數：80	老翁里活動中心 聯絡人：李輝 電話：7805968 地址：文德里中崙路42號 收容人數：80	新甲里活動中心 聯絡人：李輝 電話：7660596 地址：忠孝里博愛路21號 收容人數：80

橋頭區

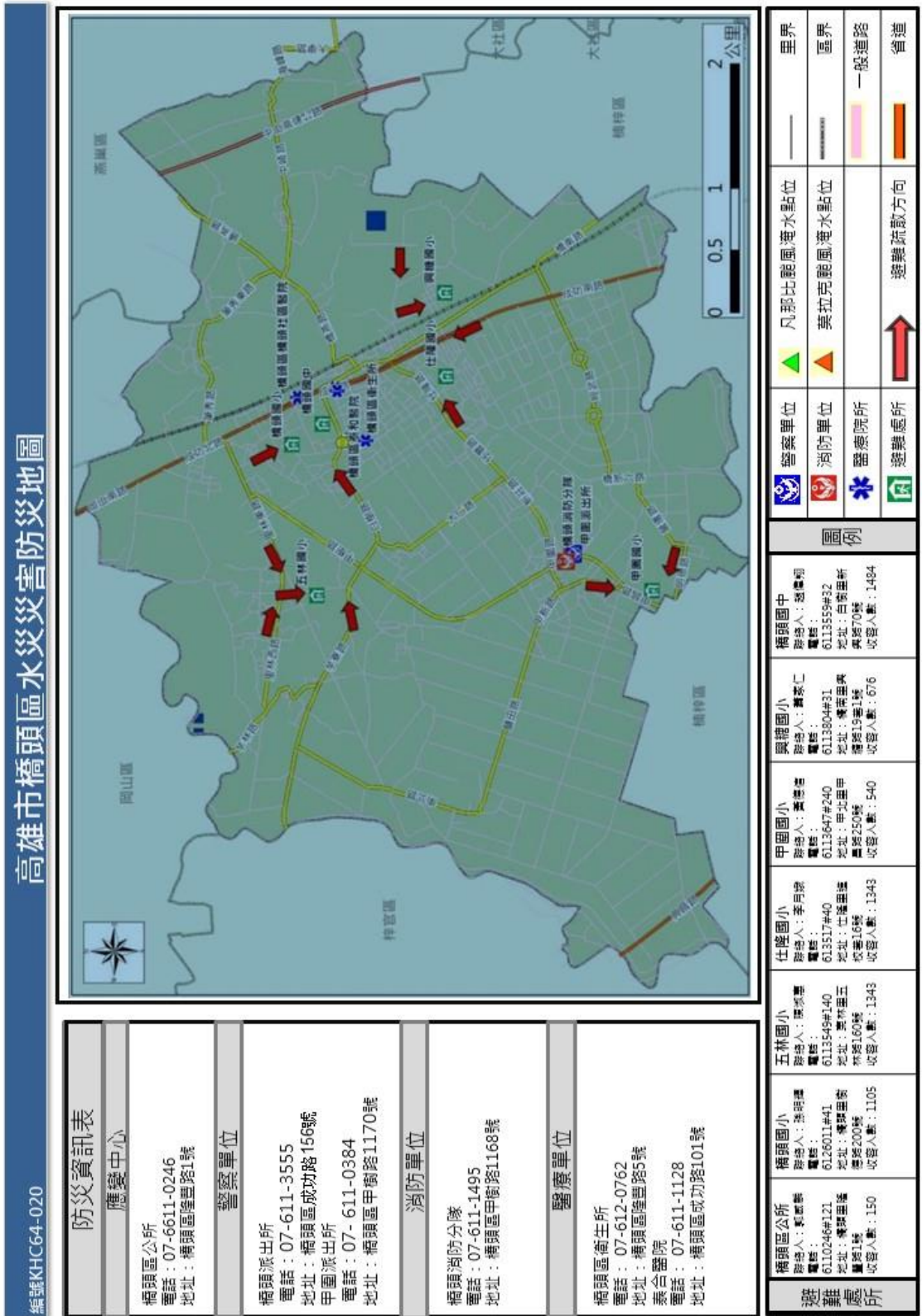

燕巢區

高雄市燕巢區水災災害防災地圖

編號KHC64-021

防災資訊表	
應變中心	
燕巢區公所	電話：07-616-1411 地址：燕巢區中安路1號
警察單位	
深水派出所	電話：07-615-2054 地址：燕巢區深興路88號
鳳雛派出所	電話：07-615-3054 地址：燕巢區鳳旗路171號
消防單位	
燕巢消防分隊	電話：07-616-2595 地址：燕巢區中興路429號
醫療單位	
燕巢區衛生所	電話：07-616-1148 地址：燕巢區南燕里中興路2號
義大醫院	電話：07-615-0011 地址：燕巢區角宿里義大路1號
靜和醫院燕巢分院	電話：07-615-6555 地址：燕巢區深水路3之20號
圖例	
里界	警察單位
區界	消防單位
一般道路	醫療院所
省道	避難處所
	避難疏散方向

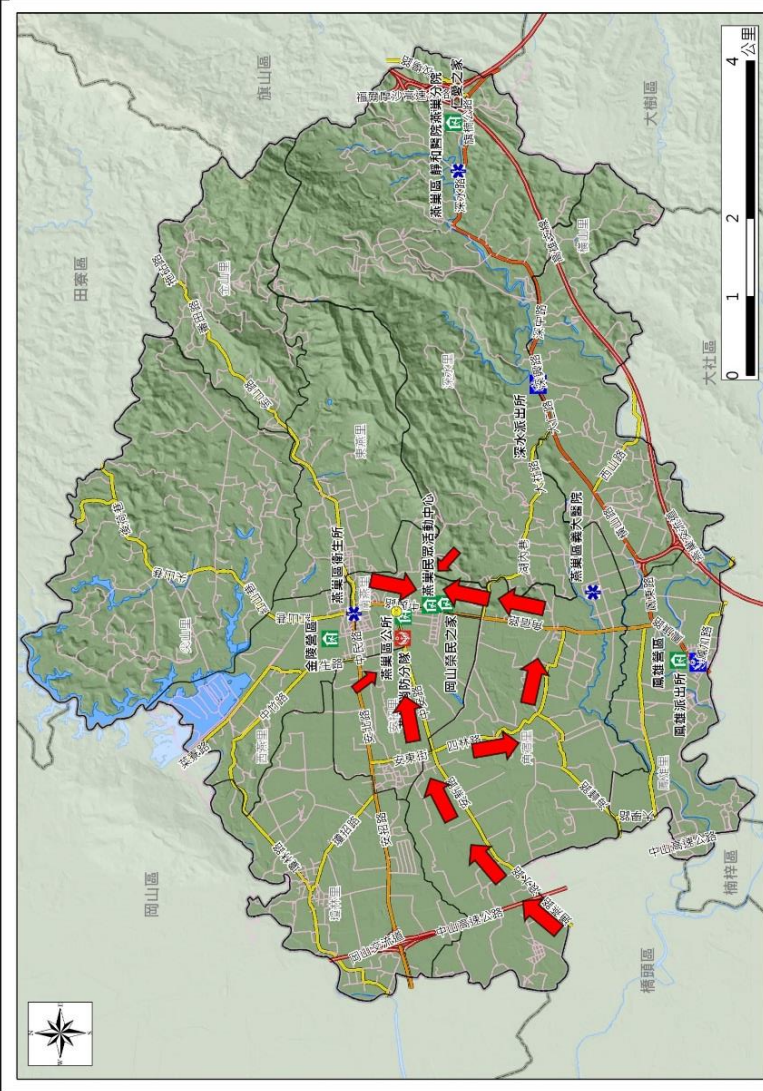

避難處所(本區依轄內或鄰近避難收容所一覽表顯示主要處所)

民眾活動中心	區公所禮堂
聯絡人：陳玉棠	聯絡人：陳玉棠
電話：6161411轉178	電話：6161411轉178
地址：岡燕里中興路427號	地址：安招里中安路1號
收容人數：120	收容人數：100

彌陀區

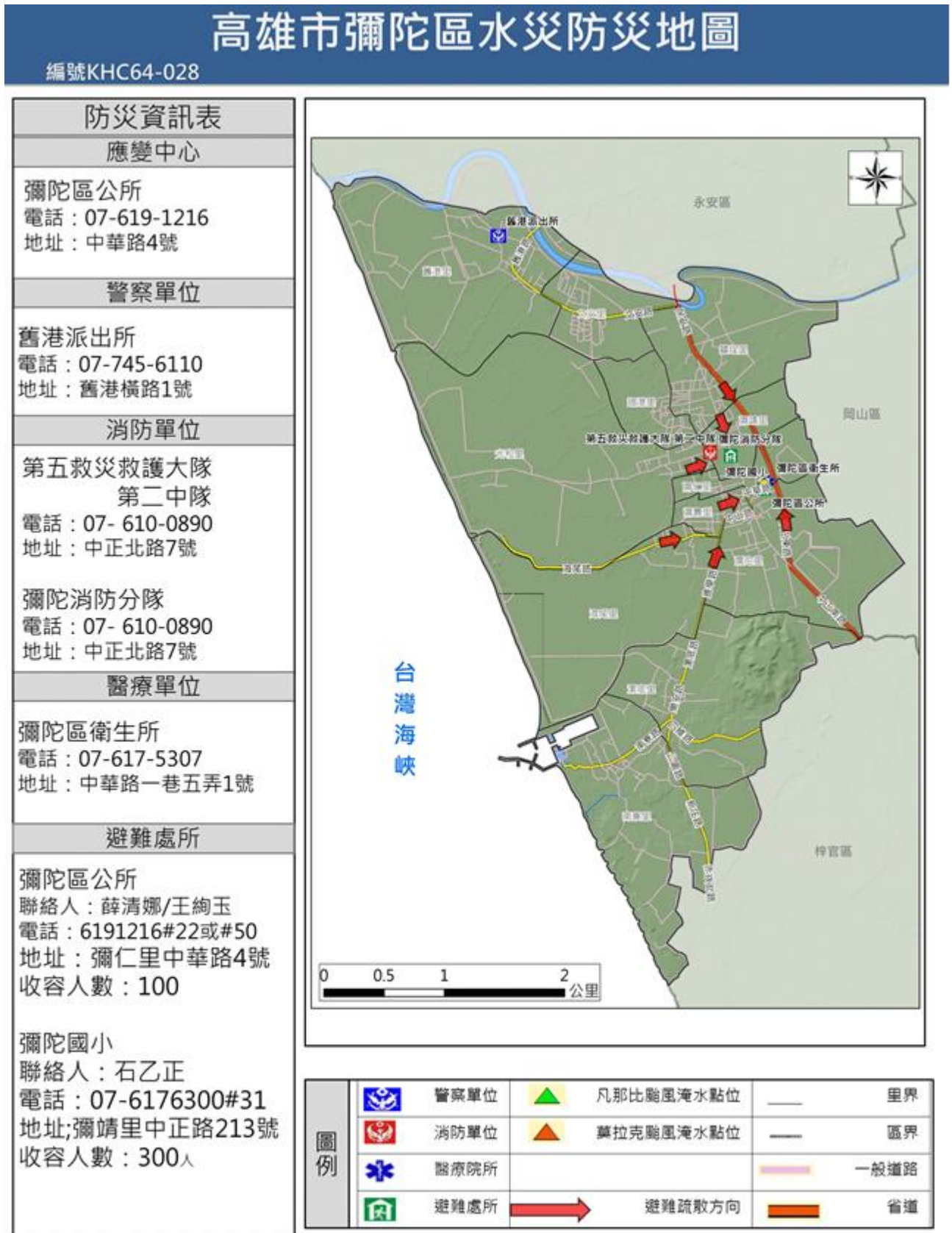

鹽埕區

編號KHC64-001

高雄市鹽埕區水災防災地圖

防災資訊表

應變中心

鹽埕區公所
電話：07-5513316
地址：大仁路6號9樓

警察單位

鹽埕分局
電話：07-5513424
地址：建國四路337號
七賢派出所
電話：07-5513534
地址：建國四路170號
建國四所
電話：07-5512832
地址：建國四路257號
五福四所
電話：07-5512968
地址：五福四路107號

消防單位

鼓山消防分隊
電話：07-5213712
地址：鼓山區臨海一路61-1號

醫療單位

鹽埕區衛生所
電話：07-5513494、5619273
地址：鹽埕區大仁路6號3樓(與鹽埕區行政中心合署辦公)

避難處所

鹽埕國中
聯絡人:蔡智文
電話:5211283#10
地址:新樂街46號
收容人數:600人
鹽埕國小
聯絡人:林貴芬
電話:5210668#135
地址:五福四路183號
收容人數:100人
鹽埕區公所
聯絡人:謝清榮
電話:551-3316
地址:大仁路6號
收容人數:50人
光榮國小
聯絡人:閻世玲
電話:551-4549
地址:大智路150號
收容人數:200人
忠孝國小
聯絡人:楊鎮平
電話:551-4887#331
地址:大智路71號
收容人數:563人

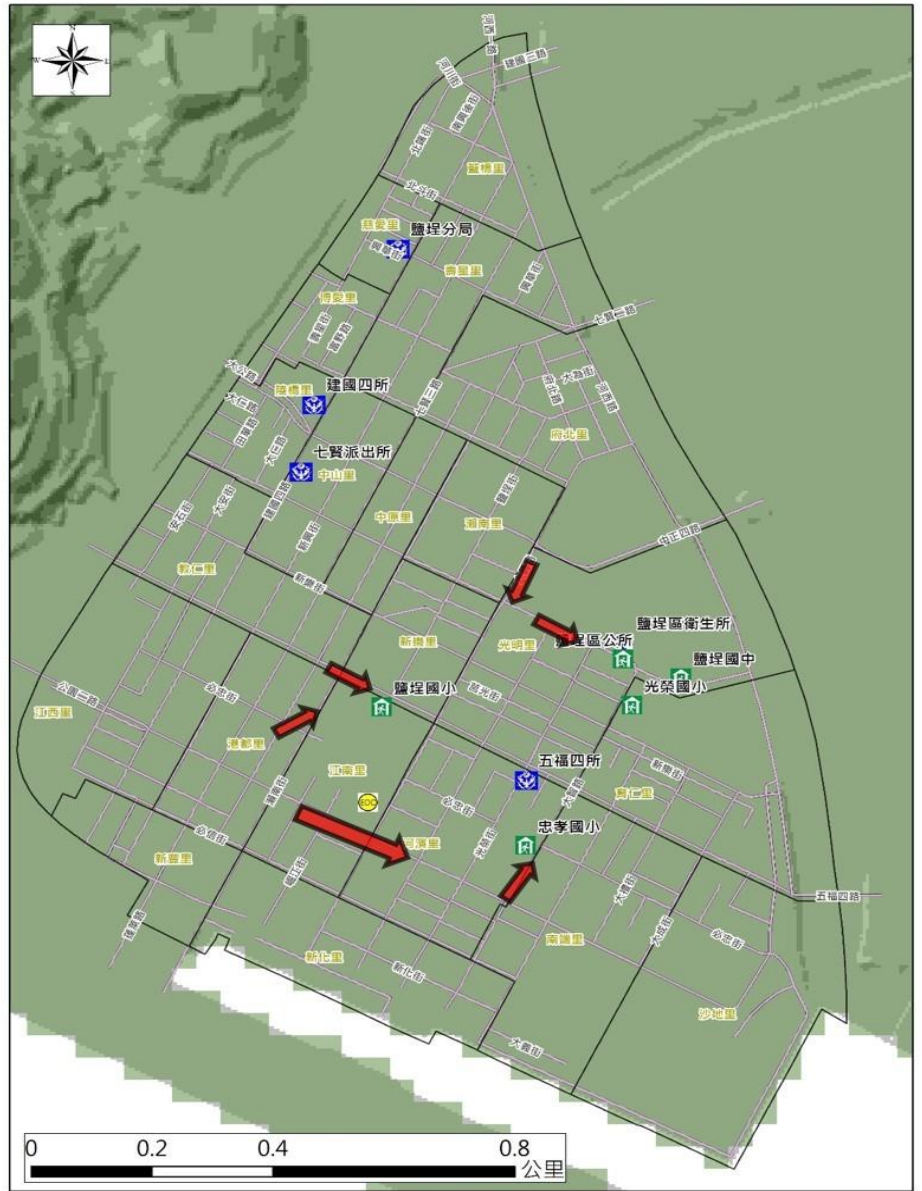

避難處所		警察單位	——	里界		鐵路
		消防單位	—————	區界		避難疏散方向
		醫療院所		一般道路		
		避難處所		省道		

附錄 8、高雄市轄內水災避難據點位置表

行政區	避難所名稱	地址	聯絡人	聯絡電話	收容人數
三民區	高雄市三民區公所	哈爾濱街 215 號 9 樓	劉聖勇		100
	高雄市高雄中學	建國三路 50 號	吳麗娟總務組長		2794
	高雄市三民國小	建國三路 216 號	楊志明主任		818
	高雄市鼎金國小	鼎山街 375 號	林雅珮主任		1345
	高雄市愛國國小	十全一路 1 號	林美伶主任		709
	高雄市十全國小	十全二路 162 號	李玫芬主任		1509
	高雄市正興國小	大豐二路 20 號	龍炳峯總務主任 吳青燁組長		1818
	高雄市博愛國小	十全一路 202 號	林佳蓉主任		982
	高雄市獅湖國小	鼎金後路 495 號	吳株榕主任		1582
	高雄市莊敬國小	大昌一路 200 號	蕭見文主任		2036
	高雄市民族國小	平等路 197 號	張智麒總務組長		1582
	高雄市光武國小	光武路 35 號	林博源主任		1564
	高雄市東光國	黃興路 206 號	林群雄主		2036

行政區	避難所名稱	地址	聯絡人	聯絡電話	收容人數
	小		任 梁業隆事務組長		
	高雄市陽明國小	義德路 52 號	張仁志事務組長		1527
	高雄市河濱國小	市中一路 339 號	謝孝鼎主任		745
	德智、德仁里活動中心	自由一路 52 號	李明同		200
	安東、安和、達明聯合里活動中心	松江街 250 號 (三民公園內)	羅福成		100
	安宜里活動中心	自立一路 535 號	王旺子		300
	德北、十全、十美聯合里活動中心	德北街 170 號	謝忠正		200
	中都地區聯合里活動中心	同盟三路 442 號	曾輝石		500
	千歲、千北、立德、鳳南聯合里活動中心	三民街 222 號	林平長		200
	三塊厝聯合里活動中心	三民街 39-1 號	陳國欽		500
	寶盛里活動中心	大順陸橋下	任天霸		100
	寶安里活動中心	覺民路 585 號	黃柏澤		50
	寶珠溝里活動中心	壽昌路 2 號	林昆明		500
	本館里集會所	昌裕街 55 號	簡明鎮		50
	本和里活動中	大和街 190 號	莊家銘		300

行政區	避難所名稱	地址	聯絡人	聯絡電話	收容人數
	心				
	灣愛里活動中心	大昌一路 270 巷 2 號	李永貴		200
	鼎中、鼎力、鼎西、鼎金、鼎強、鼎盛聯合里活動中心	鼎力路 125-1 號地下一樓	林秀英		400
三民區	高雄市立三民高級中學	金鼎路 81 號	秦桂英主任		886
	高雄市立高雄高級工業職業學校	建工路 419 號	馬建能		1309
	高雄市立三民國國中學	十全一路 200 號	尹昱文主任		964
	高雄市立正興國民中學	覺民路 850 號	陳美玲主任		1455
	高雄市立民族國民中學	覺民路 363 號	廖志祥		1673
	高雄市立陽明國民中學	義華路 166 號	吳昌和 總務主任		2130
	高雄市立鼎金國民中學	鼎山街 445 號	吳南志主任		1273
六龜區	寶來社區活動中心	寶來里中正路 137 號	許裕坤		100
	荖濃社區活動中心	荖濃里南橫路 97 號	許裕坤		100
	新發社區活動中心	新發里和平路 115 之 1 號	劉君德		200
	興龍社區活動中心	興龍里土壠 74 號	呂金雲		50
	中興社區活動中心	中興里中庄 194 號	呂金雲		100
	大津社區活動中心	大津里大津 49 號	劉君德		200

行政區	避難所名稱	地址	聯絡人	聯絡電話	收容人數
	六龜社區活動中心	六龜里華北街 60-1 號	陳柏樹		100
	六龜綜合社會福利服務中心	義寶里光復路 102 號	陳柏樹		100
	六龜綜合社會福利服務中心	義寶里光復路 102 號	蔡沅恩		100
	新興社區活動中心	新興里新威 299 號	林宏榮		100
	新威社區活動中心	新威里新威 128 號	蔡沅恩		100
	新寮社區活動中心	新寮里三民路 14 號	林宏榮		1000
大樹區	大樹區綜合體育館	高雄市大樹區九曲里九 大路 639 號	張簡宥榛		200
	大樹區公所三樓禮堂	高雄市大樹區龍目路 158 號	張簡宥榛		100
仁武區	大灣國中	高雄市仁武區大灣里仁 雄路 99 號	沈宥廷		500
	八卦國小	高雄市仁武區永仁街 555 號	高石城		1254
	灣內國小	高雄市仁武區灣內里仁 心路 31 號	黃淑芬		330
	登發國小	高雄市仁武區仁和里仁 忠路 191 號	陳澤溶		1815
	仁武國小	高雄市仁武區仁武里中 正路 94 號	楊景雄		1782
	烏林國小	高雄市仁武區烏林里林 森巷 23 號	林秋環		429
	仁慈活動中心	高雄市仁武區仁慈路 75 號	洪月琴		150
	竹後國小	高雄市仁武區竹後里竹 楠路 250 號	邱文成		429
	仁武區綜合活動中心	高雄市仁武區仁武里中 正路 94 號	楊景雄		500
	仁武里活動中心	高雄市仁武區仁武里仁 祥街 199 號	江瑞鴻		500

行政區	避難所名稱	地址	聯絡人	聯絡電話	收容人數
	高楠活動中心	高雄市仁武區高楠四街 58 號	李志能		200
	中華里活動中心	高雄市仁武區中華里華 園街 25 號	陳芊至		120
左營區	新莊高中	高雄市左營區福山里文 慈路 99 號	邱啟民		3305
	海青工商	高雄市左營區自助里左 營大路 1 號	趙校長豐 成		100
	大義國中	高雄市左營區埤東里翠 華路 687 號	柯校長智 焰		50
	高雄新莊 天后宮	高雄市左營區新中里重 清路 278 巷 51 號	洪主委春 基		120
	啟明堂 (備用)	高雄市左營區埤東里蓮 潭路 36 號	洪總幹事 俊義		100
	菜公豐谷宮 (備用)	高雄市左營區菜公里菜 公一路 91 號	施主委清 山		50
	護安寺	高雄市左營區中南里蓮 潭路 116 號	林主委天 生		100
	新光國小	高雄市左營區新光里華 夏路 800 號	王校長淵 智		200
	新莊國小	高雄市左營區新中里自 由三路 1 號	林校長清 玉		500
	新民國小	高雄市左營區菜公里自 由三路 478 號	李組長星 燕		50
	左營區公所	高雄市左營區左營大路 479 號 8 樓	胡區長俊 雄		25
		明德國小	高雄市左營區明建里海 富路 2 號	校方防災 業務承辦 人員	
左營區	高雄市 舊城國小	高雄市左營區聖西里蓮 潭路 47 號	校方防災 業務承辦 人員		582
	左營元帝廟	高雄市左營區廟東里左 營大路 87 號	廟方人員		40

行政區	避難所名稱	地址	聯絡人	聯絡電話	收容人數
左營區	天府宮	高雄市左營區廟北里蓮潭路 158 號	廟方人員		30
	立德國中	高雄市左營區明建里實踐路 101 號	校方防災業務承辦人員		100
	左營國小	高雄市左營區進學里實踐路 42 號	校方防災業務承辦人員		745
	福山國小	高雄市福山里重愛路 99 號	校方防災業務承辦人員		1273
	左營國中	高雄市左營區新光里曾子路 281 號	校方防災業務承辦人員		836
前金區	高雄市前金區公所 5 樓大禮堂	高雄市前金區自強二路 169 號 5 樓	陳虹夫		25
	高雄女中	高雄市前金區五福三路 122 號	黃秀霞		1145
	前金國中	高雄市前金區六合二路 278 號	蔡月梅		1218
	建國國小	高雄市前金區自立二路 111 號	朱柏州		516
	前金國小	高雄市前金區大同二路 61 號	陳瓊如		1564
燕巢區	燕巢區民眾活動中心	高雄市燕巢區南燕里中興路 427 號	社會課社		120
			陳玉案		
	燕巢區公所禮堂	高雄市燕巢區安招里中安路 1 號	社會課社		100
陳玉案					
燕巢國民中學(備用)	高雄市燕巢區南燕里中興路 267 號	總務主任		400	

行政區	避難所名稱	地址	聯絡人	聯絡電話	收容人數
	深水國民小學 (備用)	高雄市燕巢區深水里深 中路 2 號	總務主任		150
	橫山國民小學 (備用)	高雄市燕巢區橫山里橫 山路 24 號	總務主任		60
	燕巢國民小學 (備用)	高雄市燕巢區東燕里中 華路 177 號	總務主任		200
	安招國民小學 (備用)	高雄市燕巢區瓊林里安 招路 170 號	總務主任		200
	金山國民小學 (備用)	高雄市燕巢區金山里番 田路 29 號	總務主任		10
	鳳雄國民小學 (備用)	高雄市燕巢區鳳雄里鳳 加路 52 號	總務主任		250
楠梓區	楠梓區行政中 心(7 樓大禮 堂)	楠梓新路 264 號 7 樓	黃順成		100
	楠梓區宏昌等 六里聯合活動 中心	後昌路 960 巷 19 號	黃順成		60
	楠梓區惠豐里 活動中心	藍昌路 416 號	黃琇意校 長		115
	楠梓區翠屏里 活動中心	德民路 1010 號	黃順成		280
	楠梓區仁昌里 活動中心	楠梓路 262 號	黃順成		155
	楠梓區惠民里 集會所	高雄市楠梓區高楠公路 1868 巷 100 號	王嘉東		125
	楠梓區廣、大 久、盛昌里活 動中心	高雄市楠梓區廣昌街 175 巷 37 號	王嘉東		157
	高雄市立中山 高級中學	高雄市楠梓區藍昌路 416 號	王雪娥		2541

行政區	避難所名稱	地址	聯絡人	聯絡電話	收容人數
楠梓區	高雄市立楠梓高級中學	高雄市楠梓區清豐路 19 號	許文宗		1528
	高雄市立國昌國民中學	高雄市楠梓區德民路 1010 號	王東進		800
	高雄市立翠屏國民中小學	高雄市楠梓區翠屏路 135 號	葉偉娟		1545
	高雄市楠梓區楠梓國民中學	高雄市楠梓區楠梓路 336 號	邱從益		1091
	高雄市楠梓區後勁國民中學	高雄市楠梓區加昌路 180 號	麥賢章		673
	高雄市楠梓區右昌國民中學	高雄市楠梓區盛昌街 161 號	方靜慧		927
	高雄市楠梓區楠梓國民小學	高雄市楠梓區楠梓路 262 號	劉昆靈		1164
	高雄市楠梓區右昌國民小學	高雄市楠梓區加昌路 910 號	陳春美		1291
	高雄市楠梓區援中國國民小學	高雄市楠梓區大學 26 街 1150 號	賴賢貴		345
	高雄市楠梓區楠陽國民小學	高雄市楠梓區楠陽路 100 號	韋淑美		1164
	高雄市楠梓區莒光國民小學	高雄市楠梓區後昌路 842 號	周譽峰		1273
	高雄市楠梓區後勁國民小學	高雄市楠梓區加昌路 216 號	趙梓晴		873
	高雄市楠梓區油廠國民小學	高雄市楠梓區左楠路 4 號	陳鼎華		636
	高雄市楠梓區加昌國民小學	高雄市楠梓區樂群路 220 號	郭鈴惠		1267
新興區	高雄市立新興高級中學	高雄市五福二路 218 號	凌子雲		1091
	高雄市立高級商業職業學校	高雄市五福二路 3 號	陳湘云		1,036
	高雄市大同國小	高雄市大同一路 231 號	魏汎白		964
	高雄市七賢國小	高雄市七賢一路 393 號	吳政儒		1091

行政區	避難所名稱	地址	聯絡人	聯絡電話	收容人數
	高雄市信義國小	高雄市中正三路 32 號	王雅萍		1091
	高雄市新興國小	高雄市民生一路 321 號	林岳翰		1182
	新興區行政中心 10 樓大禮堂	高雄市新興區中正三路 34 號	李惠娟		30
旗山區	高雄市旗山區公所	延平一路 499 號	社會課長		120
			林靜芳		
	旗山國小	華中街 44 號	總務主任 呂昭伶		200
	鼓山國小	延平一路 111 號	總務主任 林信明		500
	旗尾國小	延平二路 19 號	總務主任 張宇榮		200
	旗山國中	中學路 42 號	總務主任 周飛宏		500
	溪洲國小	旗南二路 126 號	總務主任 吳姿螢		100
	大洲國中	新南巷 5 號	總務主任 何建輝		100
	圓潭國小	旗甲路三段 179 號	總務主任 湯明山		100
	圓富國中	旗甲路二段 609 號	總務主任 林玉珊		150
	嶺口國小	龍文巷 30 號	總務主任 潭昊文		100
橋頭區	橋頭區公所 3 樓大禮堂	高雄市橋頭里隆豐路 1 號	社會課		150
			郭威麟		
	五林國小	高雄市橋頭區東林里五林路 160 號	陳淑惠		1343
	仕隆國小	高雄市橋頭區仕隆里進校巷 16 號	李月娥		1343
甲圍國小	高雄市橋頭區甲北里甲昌路 250 號	黃德信		540	

行政區	避難所名稱	地址	聯絡人	聯絡電話	收容人數
	興糖國小	高雄市橋頭區橋南里興糖路 19 巷 1 號	蕭家仁		676
	橋頭國中	高雄市橋頭區白樹里新興路 70 號	趙偉翔		1484
	橋頭國小	高雄市橋頭區樹德路 200 號	孫明輝		1105
湖內區	湖東社區活動中心	高雄市湖內區民生街 252 號	許順加		50
	大湖國小	高雄市湖內區民權路 2 號	胡儷瓊		180
	明宗國小	高雄市湖內區保生路 103 號	陳定國		100
	海埔國小	高雄市湖內區忠孝街 256 號	陳信捷		300
	中正堂二樓	高雄市湖內區中正路二段 79 號	社會課承辦人徐鳳嫻		100
	湖內國民中學	高雄市湖內區中正路二段 63 號	史榮美		100
鳳山區	高雄市鳳山區公所 6 樓大禮堂	高雄市鳳山區經武路 30 號	社會課吳聖文		200
	基督教鳳山長老教會	高雄市鳳山區中正路 172 號	林靜花		150
	北辰宮	高雄市鳳山區北辰街 1 號	趙福蔭		100
	龍成宮	高雄市鳳山區五甲二路 730 巷 6 號	黃振塊		100
鳳山區	鳳西國小	高雄市鳳山區光華東路 100 號	總務處黃明華		1711
	鳳山國小	高雄市鳳山區中山路 231 號	總務處洪正松		873
	文德國小	高雄市鳳山區文衡路 356 號	總務處吳佳儒		1000

行政區	避難所名稱	地址	聯絡人	聯絡電話	收容人數
	鳳山國中	高雄市鳳山區中山東路227號	總務處 錢志強		2327
	青年國中	高雄市鳳山區青年路二段 89號	總務處 黃紘玉		376
	瑞興國小	鳳山區博愛路 271 號	總務主任		300
	福誠高中	高雄市五甲三路176號	總務處 朱建華		1139
	鳳甲國中	鳳山區大東一路 1 號	總務主任		150
	文華國小	高雄市鳳山區鳳北路170號	總務處 王玟璵		1767
	五甲國中	高雄市鳳山區龍成路111號	總務處 崔偉凡		1178
	鳳翔國小	高雄市鳳山區鳳育路63號	總務處 林裕斌		3106
	新甲國小	高雄市鳳山區新富路255號	總務處 侯俊榮		2199
	鳳山高中	高雄市鳳山區光復路二段130號	總務處 余欣欣		200
	過埤國小	高雄市鳳山區過埤路176號	總務處 郭淑娥		393
	中正國小	高雄市鳳山區勝利路2號	總務處 蔡翠萍		預備海嘯 800
	南成國小	高雄市鳳山區南和街101號	總務處 簡伯陞		1484
	福誠國小	高雄市鳳山區忠誠路145號	總務處 安翊之		1267
	中崙國中	高雄市鳳山區中崙二路487號	總務處 江文雄		469
	正義國小	高雄市鳳山區南昌街55號	總務處 張秋麗		1025
忠孝國中	高雄市鳳山區國泰路2段81號	總務處 林彥妙		1800	
鳳山區	中山國小	高雄市鳳山區光復路一段120巷8號	總務處 王寅榕		1759
	鳳翔國中	高雄市鳳山區保義街100號	總務處 陳榮輝		385

行政區	避難所名稱	地址	聯絡人	聯絡電話	收容人數
	大東國小	鳳山區大東一路 1 號	總務處 賴麗華		367
	鎮北國小	高雄市鳳山區鳳北路 170 號	總務處 王玟璵		1767
	中崙國小	高雄市鳳山區中崙四路 25 號	總務處 許芳銘		3054
	忠孝國小	高雄市鳳山區新富路 630 號	總務處 柯佳儀		1898
	誠正國小	高雄市鳳山區黃埔新村國校 巷 78 號	總務處 沈學杰		641
田寮區	田寮區公所	田寮區南安里崗安路 71 號	陳國珍		100
	崇德國小	田寮區崇德里崇德路 101 號	翁緣鴻		120
	古亭社區活動 中心	田寮區古亭里廟後巷 1 號	鄭萬銀		30
	新興國小	田寮區新興里大新路 2 號	郭淑娟		50
林園區	長青中心	高雄市林園區林園北路 191 號	高瓊茹		260
	立體停車場	高雄市林園區林園南路 77 號	簡宗雄		
	海軍陸戰隊陸 戰九九旅	林園郵政 90212 號信箱	張克維		500
	林園國小（備 用）	高雄市林園區忠孝西路 20 號	張簡元崇		150
	林園中學（備 用）	高雄市林園區王公里林 園北路 481 號	黃慧琳		200
	中芸國小（備 用）	中芸路 1 號	楊以恩		500
	王公國小（備 用）	王公二路 100 號	蔡玉董		300
汕尾國小（備 用）	北汕路 58 巷 2 號	陳谷庭		50	

行政區	避難所名稱	地址	聯絡人	聯絡電話	收容人數
	港埔國小(備用)	校前路 1 號	陳宗佐		50
	中芸國中(備用)	中芸路 3-100 號	何俊儀		50
	金潭國小(備用)	金潭路 40 號	蘇劍煌		50
那瑪夏	民族平台避難屋	民族平台	張輝政		180
	民權國小	高雄市那瑪夏區瑪雅里 平和巷 220 號	蔡運福		300
	大光教會	高雄市那瑪夏區達卡努 瓦里大光巷 116 號	許聖明		300
路竹區	路竹老人活動中心	高雄市路竹區文南里國 昌路 117 號	社會課長 陳木村/承 辦人蔡素 宴		176
	樹人醫護管理專科學校	高雄市路竹區甲南里環 球路 452 號	黃新德		300
	一甲國中學生活動中心	高雄市路竹區甲南里一 甲路 111 號	劉晉生主 任		200
	三埤國小	高雄市路竹區三爺里民 權路 7 號	陳文賢主 任		122
	下坑國小	高雄市路竹區下坑里太 平路 384 號	謝尚暉組 長		353
	竹滬國小	高雄市路竹區竹滬里成 功路 2 號	許錦祥組 長		112
	路竹高級中學	高雄市路竹區文南里中 華路 292 號	張金墻主 任		578
	路竹區大社國民小學	高雄市路竹區社西里大 社路 243 號	孫瑞陽主 任		620

行政區	避難所名稱	地址	聯絡人	聯絡電話	收容人數
	路竹區北嶺國民小學	高雄市路竹區北嶺里民治路 85 號	黃暉睿主任		123
	路竹區路竹國民小學	高雄市路竹區竹南里中山路 712 巷 16 號	鍾德欣主任		1,041
	路竹區蔡文國民小學	高雄市路竹區文北里國昌路 548 號	蘇世民主任		682
鳥松區	高雄市鳥松區公所 3 樓大禮堂	高雄市鳥松區鳥松里中正路 98 號	本所社會課 陳課員彥臻		50
	大華國小	高雄市鳥松區大華里大華路 200 號	林里香主任		160
	老人文康活動中心	高雄市鳥松區仁美里仁德路 11 號	王綉蔚		150
	台灣基督教長老教會仁美教會(短期收容)	介壽路 14 號	龐大衛牧師		96
	鳥松國小(備用)	文前路 32 號	古展榕組長		50
	高雄市立文山高級中學	大埤路 31 號	總務主任 聶松齡		1020
	高雄市鳥松區仁美國民小學	學堂路 2 號	盧譚禧組長		520
鳥松區	高雄市立鳥松國民中學	松埔北巷 5 之 1 號	林睦期組長		844
鹽埕區	鹽埕國中	新樂街 46 號	蔡智文		300
	鹽埕國小	五福四路 183 號	林貴芬		100
	光榮國小	大智路 150 號	李哲明		200
	忠孝國小	大智路 71 號	楊頌平		563
	鹽埕區公所	大仁路 6 號	梁宗民		50
甲仙區	元宋太祖宮	甲仙區寶隆里嶺頂巷 65	蔡良文		50

行政區	避難所名稱	地址	聯絡人	聯絡電話	收容人數
		號			
	靈隱寺(備用)	甲仙區寶隆里光華路 1 號	王老得		200
	龍鳳寺	甲仙區東安里油礦巷 3 號	康苗杰		500
	甲仙國中(備用)	甲仙區甲仙區東安里文化南路 6 號	劉勇君		270
	大田老人活動中心(備用)	甲仙區大田里新興路 49-1 號	張琪		100
	寶隆國小(備用)	甲仙區寶隆里光華路 20 號	林逸誠		150
甲仙區	關山社區活動中心(備用)	甲仙區關山里中興路 17 號	柯文賢		80
	甲仙和安社區活動中心(備用)	甲仙區和安里中山路 56 號	呂文豪		80
	小林社區活動中心(備用)	甲仙區小林里西拉雅路 2 巷 1 號	劉榮顯		100
	甲仙區小林國民小學(備用)	甲仙區小林里五里路 24-2 號	趙璿皓		370
	甲仙區甲仙國民小學(備用)	甲仙區西安里文化路 45 號	張淑女		521
茄萣區	茄萣區公所大禮堂	茄萣區濱海路四段 27 號	區公所災民避難收容業務承辦人		120
	茄萣老人活動中心	茄萣區忠孝街 29 號	區公所災民避難收容業務承辦人		120
	茄萣國中	茄萣區濱海路四段 29 號	區公所災民避難收容業務承辦人		965

行政區	避難所名稱	地址	聯絡人	聯絡電話	收容人數
	白雲社區活動中心	茄萣區公園路81號	區公所災民避難收容業務承辦人		120
	成功國小	茄萣區成功路1號	薛鴻輝		737
	砂崙國小	茄萣區文化路81號	陳靜嫻		589
	茄萣國小	茄萣區茄萣路二段307號	郭志雄		1144
鼓山區	鼓山高中	明德路2號	蘇裕晉		1222
	九如國小	九如四路763號	胡裕銘		836
	中山國小	美術東二路252號	王上銘		1364
	內惟國小	內惟路73號	李宏基		1,091
	鼓山國小	臨海二路50號	施政嘉		745
	鼓岩國小	河邊街155號	李怡靚		364
	壽山國小	鼓山二路37巷24號	陳秉筠		345
鼓山區	鼓山高中	明德路2號	董明財主任		1,222
	九如國小	九如四路763號	胡育銘主任		836
	中山國小	美術東二路252號	王上銘主任		1,364
	內惟國小	內惟路73號	李宏基主任		1,091
	鼓山國小	臨海二路50號	王文賢主任		745
	鼓岩國小	河邊街155號	洪惠玲主任		364
鼓山區	壽山國小	鼓山二路37巷24號	陳居春主任		345

行政區	避難所名稱	地址	聯絡人	聯絡電話	收容人數
	龍華國小	大順一路 858 號	許如菁主任		1,400
	七賢國中	美術東三路 110 號	黃啟賓主任		1,036
	明華國中	明誠三路 582 號	林純如主任		927
	壽山國中	鼓山二路 37 巷 108 號	丁家群主任		745
	桃源里山海宮	柴山 93 號	蔡福進里長		物資存放點
	鼓山行政中心	鼓山二路 166 號 2 樓	鄭永煌		20
美濃區	中圳社區活動中心	福美路 73 巷 8 號	陳江明		80
	美濃區公所	合和里美中路 260 號	劉文甲		120
	美濃國中體育館	合和里中正路一段 191 號	劉文裕		500
	中壇國小	忠孝路一段 19 號	童遠昇		80
	老人活動中心	中正路二段 351 號	劉文甲		60
前鎮區	獅甲國中	中山三路 43 號	陳正憲		618
			高行仁		
	興仁國中	德昌路 345 號	徐東弘		945
			吳昇勳		
	瑞豐國小	瑞隆路 100 號	洪碧珠		1781
			林蕙薌		

行政區	避難所名稱	地址	聯絡人	聯絡電話	收容人數
	前鎮國中	新衙路 17 號	洪自強		1200
			陳慶裕		
	光華國中	竹東里和平二路 170 號	林建志		600
			鄭登軒		
	光華國小	竹中里廣西路 57 號	洪志一		300
			張淑真		
	樂群國小	竹內里育樂錄 61 號	劉文溪		300
			吳威志		
	中正高工	竹西里光華二路 80 號	張輝正		1000
			邱禹文		
竹西里活動中心	竹西里廣東三街 73 號 3 樓	林金良		100	
		蔡天放			
梓官區	梓官區公所	梓官路 258 號	楊玥珍		60
			許秀桃		
	梓官國中	中學路 71 號	黃景隆		400
	梓和社區活動中心	大宅街 38 號	陳金榮		80
	梓平社區活動中心	梓官路城隍巷 123-1 號	蔡煥璋		100
智信蚵社區聯活動中心	廣澤路 3 號	黃信長		150	

行政區	避難所名稱	地址	聯絡人	聯絡電話	收容人數
	赤崁老人活動中心	中正路 519 號	陳怡安		160
	蚵寮國中	中正二街 60 號	林碧真		400
	蚵寮國小	光明路 177 號	陳冠宏		300
	梓官國小	進學路 614 號	郭啟鴻		300
旗津區	高雄市旗津國中	旗津區中洲二路 207 號	張振義 (校長)		600
	高雄市旗津國小	旗津區中洲三路 623 號	楊勝任 (校長)		150
	高雄市大汕國小	旗津區中洲二路 203 號	呂炎玲 (校長)		250
	高雄市中洲國小	旗津區旗津三路 275 號	蕭淑美 (校長)		600
	高雄市旗津區公所 5 樓大禮堂	旗津區旗津三路 2 號	吳永揮 (區長)		250
永安區	高雄市永安區新港國民小學	永安區新興路 25 號	陳振堯		50
	高雄市永安區維新國民小學	永安區維新里維新路光明 9 巷 69 之 10 號	丁裕哲		50
	高雄市永安區鹽田社區活動中心	永安區新興路 99 號	陳賢民		50
	高雄市永安區永安國民中學	永安區保興一路 3 號	蔡惠芳		120
	高雄市永安區中正堂	永安區永安路 43 號	蔡美惠		120
岡山區	岡山區老人活動中心	高雄市岡山區壽天路 66 號	李子龍		150
	公園西路 14 號公所廳舍	高雄市岡山區公園西路 14 號	李子龍		150

行政區	避難所名稱	地址	聯絡人	聯絡電話	收容人數
	壽天國小	高雄市岡山區 公園東路 55 號	許志成		150
			李子龍		
	岡山國小	高雄市岡山區 柳橋東路 36 號	林麗容		200
			李子龍		
	前峰國小	高雄市岡山區 育英路 35 號	李智揚		50
			李子龍		
	竹圍國小	高雄市岡山區 大仁北路 1 號	卓烈		200
			李子龍		
	岡山國中	高雄市岡山區 岡燕路 238 號	林季靜		500
			李子龍		
	前峰國中	高雄市岡山區 樹人路 1 號	李明昆		30
			李子龍		
	兆湘國民小學	岡山區介壽路 60 號	莊豐懋 李子龍		611
	和平國民小學	岡山區和平路 1 號	蘇俊玉 李子龍		567
後紅國民小學	岡山區岡燕路 2 巷 88 號	李漢村 李子龍		2172	
嘉興國民小學	岡山區嘉興路 322 號	劉世華 李子龍		1796	
嘉興國民中學	岡山區信中街 486 號	林宗毅 吳益源 李子龍		619	
岡山區華崗 社區活動中心	岡山區大埔二街 170 號	林金照		100	
彌陀區	彌陀區公所	高雄市彌陀區中華路 4 號	羅長安		50
	彌陀國小	高雄市彌陀區中正路 213 號	王彥崑		100
苓雅區	苓雅區公所 11 樓大禮堂	高雄市苓雅區 民權一路 85 號 11 樓	陳菁品		25
	福東國民小學	苓雅區福德三路 96 號	陳柏村		1087
	苓洲國民小學	苓雅區四維四路 61 號	高子安		855

行政區	避難所名稱	地址	聯絡人	聯絡電話	收容人數
	成功國民小學	苓雅區華新街 59 號	羅永和		920
	英明國民中學	苓雅區英明路 147 號	陳尚宏		1382
	五權國民小學	苓雅區三多二路 100 號	古振宏		582
	中正高級中學	苓雅區中正一路 8 號	林明賢		3294
	中正國民小學	苓雅區輔仁路 100 號	吳軒銘		1855
	四維國民小學	苓雅區青年一路 103 號	房柏成		2236
	凱旋國民小學	苓雅區憲政路 235 號	蘇裕義		1273
	福康國民小學	苓雅區漢陽街 17 號	柯維倫		1764
	苓雅國民中學	苓雅區四維三路 176 號	林淑蘭		945
大社區	大社老人文康中心	大社區金龍路 65 號	柯金雀		200
			江美芬		
	大社國中體育場	大社區翠屏路 100 號	譚三白		500
	大社區中山堂	大社區自強街 3 號	張立憲		150
	保安里活動中心	大社區大社路 87-3 號	林益勝		80
丁秋鳳					
中里社區活動中心	大社區中里里文明路 10 巷 3 號	王佐楷		70	
小港區	二苓國小	立群路 6 號	涂棟隆		1000 人
	華山國小	華仁街 1 號	黃志中		901 人
	港和國小	平和南路 300 號	顏志昌		250 人
	明義國小	明義街 77 號	夏紹彰		200 人
	餐旅國中	松和路 40 號	林建志		200 人
小港區	明義國民小學	明義街 77 號	夏紹彰		200
	高雄餐旅大學 附屬餐旅高級	松和路 40 號	林建志		200

行政區	避難所名稱	地址	聯絡人	聯絡電話	收容人數
	中等學校				
	小港國民中學	平和南路 185 號	王文霖		720
	小港高級中學	學府路 117 號	陳佩菁		100
	中山國民中學	漢民路 352 號	劉建宏		700
	青山國民小學	飛機路 153 號	鍾享龍		300
	明義國民中學	明義街 2 號	楊世傳		1000
	桂林國民小學	桂陽路 390 號	洪志明		1255
	鳳林國民中學	龍鳳路 559 號	田續鴻		50
	鳳林國民小學	鳳林路 207 號	陳宜亨		300
	鳳陽國民小學	鳳陽街 2 號	簡佩玲		600
	鳳鳴國民小學	鳳鳴路 191 號	陳慶彰		200
	小港國民小學	平和路 1 號	李宗仁		300
	漢國民小學	漢民路 500 號	高泰安		200
內門區	金竹社區活動中心	金竹里 53 號	林熾杉		200
	金竹國小	金竹里吉民 28 號	總務主任		120
	永富社區活動中心	永富里 8 號	蒙勝南		200
	景義國小	永富里萊子坑 8 號	總務主任		120
	永吉社區活動中心	永吉里	洪明山		200
	溝坪國小	溝坪里廣福 47 號	總務主任		120

行政區	避難所名稱	地址	聯絡人	聯絡電話	收容人數
杉林區	新和社區活動中心	新庄里司馬路 384 巷 5 號	許清山		50
	月美社區活動中心	月美里桐竹路 241 號	林運泉		20
	白水泉社區活動中心	木梓里茄苳巷 26 號	王文賞		50
	上平社區活動中心	上平里山仙路 152 巷 14 號	張欽賢		20
	月眉社區活動中心	月眉里清水路朝雲巷 10 號	劉淑芬		20
	杉林社區活動中心	杉林里合森巷 109 號	江明成		30
	大愛園區活動中心	大愛里 47 號	杉林區公所		200
阿蓮區	阿蓮區公所 3 樓會議室	高雄市阿蓮區民生路 94 號	社會課長 陳雅玲/ 承辦人蔡昆益		80
	阿蓮國民中學	高雄市阿蓮區阿蓮里民生路 178 號	顏巧雯		100
	中路國民小學	高雄市阿蓮區中路里中路 272 號	郭啟鴻		300
	復安國民小學	高雄市阿蓮區復安里 167 號	王東波		20
大寮區	高雄市大寮區公所 3 樓	鳳林三路 492 號	林秀米		60
	輔英科技大學	進學路 151 號	值班警衛 (警衛室) 值班教官 (校		600

行政區	避難所名稱	地址	聯絡人	聯絡電話	收容人數
			安中心)		
	高雄縣私立高英工商職業學校	鳳林三路 19 巷 44 號	邱俊諭		600
	高雄市中山高級工商職業學校	正氣路 79 號	宋大成教官		600
	潮寮國中	高雄市大寮區潮寮路 51-9 號	江振瑞		60
	後庄國小	高雄市大寮區民揚路 28 號	陳福正		360
	昭明國小	高雄市大寮區鳳林一路 300 巷 80 號	方健彰		350
茂林區	茂林基督長老教會	茂林巷 90-1 號	武小鳳		50
	多納里社區活動中心	多納巷 2 號	羅耀明/蘇孟源		150
	多納國小	多納巷 1 號	黃英凡		200
	茂林國小	茂林巷 8-3 號	洪英雄		180
	鳳山區農會茂林辦事處	茂林巷 16 號	簡澄耀		220
	萬山里避難屋	茂林區萬山段 316 地號 (萬山里預建地)	鄭善雄、藍馨		120
桃源區	寶山國小(位於二集團)	二集團 98 號	里長陳林彩秀/里幹事謝巧孟		250
	建山社區活動中心	建山巷 86 號	里長金阿美/里幹事謝巧孟		120
	高中社區活動中心	興中巷 44 號	里長余金鐘/里幹事謝巧孟		80
	興中國小	興中巷 44 號	里長余金鐘/里幹事謝巧孟		200

行政區	避難所名稱	地址	聯絡人	聯絡電話	收容人數
	勤和社區活動中心	南橫公路 3 段平台巷 36 號	里長柯文龍/里幹事謝巧孟		80
	馬舒霍爾文化聚會所	梅山 55 號	里長呂江玉英/里幹事李建和		200
	拉芙蘭里活動中心	南橫公路 5 段 108 號	里長高秀雄/里幹事李建和		70
	樟山國小復興分校	愛玉路 38 號	里長江維名/里幹事李建和		250
	勤和活動中心	南橫公路三段平台巷 36 號	里長柯文龍/里幹事李建和		160
	桃源文物館	北進巷 50 號	里長高慕源/里幹事謝巧孟		150
	財團法人基督復臨安息日教會台灣區會復興教會	復興巷 33 號	朱小山		60
	台灣基督長老教會南布中會復興教會	愛玉路 29 號	張碩廷		60

附錄 9、鄉(鎮、市、區)「水災危險潛勢地區保全計畫」參考範本格式

○○鄉(鎮、市、區)「水災危險潛勢地區保全計畫」

一、目的

為充分掌握轄內水災危險潛勢地區，及其保全住戶、保全對象，俾於颱風豪雨期間，及時有效疏散撤離保全對象（居民）至安全避難處所，以保障居民生命財產安全。

二、轄內水災危險潛勢地區及保全對象

(本項所列之表、圖為保全計畫最重要部分，一定要建立)

本鄉(鎮、市、區)參考○○縣(市)淹水潛勢圖、歷年調查容易淹水地點（村里）及有實際執行水災疏散撤離之區域，列為水災危險潛勢地區。

依據水災危險潛勢地區、保全對象、避難處所及疏散撤離緊急通報人(村里長)等資料，製作成「水災危險潛勢地區保全計畫表」(如附表一)，並依保全計畫表所列各水災危險地點製作疏散避難地圖(如附圖一至○)。

同時建立轄內或蒐集鄰近避難收容所資訊(如附表二)及建立保全對象清冊(包括弱勢族群或護理之家)(如附表三)。

三、疏散避難人員編組與分工

【由各鄉鎮市區依現行規定或實務運作，簡要說明編組與分工(如附表○)。如依○○鄉災害應變中心作業要點(如附錄○)】

四、疏散撤離作業程序

【由各鄉鎮市區依現行規定或實務運作，簡要說明疏散撤離作業流程，包括撤離如何決策、命令下達、如何通知撤離民眾、如何執行、收容所開設、回報等。如依○○鄉○○作業規定(如附錄○)】

五、其他事項 **【未納入前四項之事項，可分條列說明】**

附錄 10、高雄市水災災害疏散撤離權責分工表

權責單位	工作事項
警察局	<ol style="list-style-type: none"> 1. 配合災害應變中心指揮官公告劃設一定區域範圍，執行限制或禁止人民進入或命其離去措施。 2. 由各地警察機關執行受災區域之警戒治安維護與秩序維持等相關事項。 3. 於受災區域實施交通管制，禁止非救災車輛進入災區，並執行警戒區及媒體採訪區管制作業。 4. 於災區發現傷亡屍體應指派鑑識人員支援，就發現地點、死亡狀況逐一編號照相與紀錄，並迅速通報檢察官相驗。 5. 協調所屬地方檢察機關執行罹難者屍體身份確認及相驗工作。 6. 重要機關首長與外交史節安全維護。 7. 協助國外救難團體接待事項。
消防局	<ol style="list-style-type: none"> 1. 依颱風災害緊急應變小組作業要點成立災害緊急應變小組。 2. 啟動消防查報與通報作業系統。
衛生局	<ol style="list-style-type: none"> 1. 協調責任醫院派人協助衛生所人員參與緊急醫療工作。 2. 規劃、設立與運作災區救護站，進行緊急醫療作業。 3. 醫療機構與醫事人員之指揮調派、醫療器材及藥品之供應調度及提供災區緊急醫療與後續醫療照顧事項。 4. 隨時記錄、彙整傷患人數、傷病情形、傷患緊急醫療救護處置及癒後情形等資料。
民政局	<ol style="list-style-type: none"> 1. 啟動民政查報與通報作業系統。 2. 依已建置之緊急避難疏散機制及程序，進行避難疏散。 3. 視災情狀況，由災害應變中心統一發佈避難疏散通知。 4. 加強里里廣播宣導與告知民眾避難需要注意事項之通知。 5. 動員各區區市公所民政體系之里里長及里里幹事，進行民眾避難疏散勸導工作，並協調警察、消防單位協助進行避難疏散作業。
社會局	<ol style="list-style-type: none"> 1. 視災情狀況，由災害應變中心統一開設避難場所。 2. 進行災民收容所分配、布置與管理事項。 3. 執行災民登記、收容、編管、服務、救濟、慰問與遣散等事宜。

權責單位	工作事項
	4. 進行隔離場所指定、分配布置管理事項。 5. 掌控災時狀況與收容人數，進行救濟物資之緊急發放。
水利局	1. 通知區區市成立災害應變中心，執行各項災害應變處理事宜。 2. 通報各區區市公所檢查所轄水閘門維持正常操作，備妥砂包、太空包等防汛備料；並預先完成移動式抽水機之測試運轉及待命。 3. 指揮協調搶險、搶修需用防汛器材、機具及支援人力之調度。 4. 通報各所屬施工中之工程，若有防汛缺口須立即妥為處置，並啟動相關應變機制。 5. 各項災情掌控彙整及通報作業。
工務局	1. 去除道路上的障礙物，以協助受災民眾疏散及搶救災車輛、機具進入受災區域。 2. 辦理道路、橋樑、堤防、河川設施搶修、災情查報、傳遞與統計事宜。 3. 調用車輛配合災民疏散接運、救災人員、器材、物資之運輸事項。 4. 調用車輛進行病患接送、救災人員、器材、物資之運輸事項。
災害防救辦公室	辦理災情分析與防救災策略及作為等，供指揮官決策參裁建議。

附錄 11、高雄市水災應變參考水位站位置及警戒水位表

水系	站名	一級警戒水位 (公尺)	二級警戒水位 (公尺)	三級警戒水位 (公尺)	97TM2-X	97TM2-Y
二仁溪	二層行橋	7.1	6.2	—		
二仁溪	39 號二仁溪橋	10.3	8.7	—		
二仁溪	南雄橋	13.5	11.0	—		
二仁溪	崇德橋	16.4	14.4	—		
阿公店溪	前州橋	4.8	3.9	—		
阿公店溪	聖森橋	6.6	5.7	—		
高屏溪	萬大大橋	13.3	12.2	10.2		
高屏溪	高屏大橋	17.9	16.6	13.2		
高屏溪	里嶺大橋	32.0	30.7	30.0		
高屏溪	旗山橋	45.1	44.1	—		
高屏溪	杉林大橋(2)	124.0	122.9	—		
高屏溪	四德大橋	260.7	259.1	—		
高屏溪	美濃橋	46.7	45.6	—		
高屏溪	東門橋	47.2	46.1	—		
高屏溪	西圓潭橋	63.8	62.7	—		
高屏溪	溝坪橋	96.1	95.3	—		
高屏溪	新威大橋(1)	145.0	143.5	—		
高屏溪	六龜(1)	238.2	235.9	—		
高屏溪	獅額頭橋	281.7	278.2	—		
高屏溪	寶來二號橋	402.9	400.8	—		
高屏溪	三地門	112.3	111.1	109.0		
高屏溪	口社富邦大橋	98.4	96.9	—		
高屏溪	大津橋(1)	144.9	143.9	—		

附錄 12-1、經濟部移動式抽水機運用及維護管理作業要點

中華民國 92 年 11 月 4 日經水防字第 09233002541 號函頒

中華民國 94 年 1 月 24 日經水防字第 09433000080 號函修正

中華民國 95 年 2 月 21 日經水防字第 09533000110 號函修正

- 一、 經濟部(以下簡稱本部)為效率化運用調度、制度化維護管理移動式抽水機(以下簡稱抽水機)，依據水災災害防救業務計畫防救災整備規定，訂定本要點。
- 二、 本要點適用範圍包含本部所屬機關、內政部、直轄市、縣(市)政府及鄉(鎮、市、區)公所等所有之抽水機。
- 三、 抽水機以財產所有機關為管理機關；以實際控制運用之機關(構)、法人、團體為使用單位。
前項管理機關應負責抽水機之維護及更新，使用單位應負責抽水機之操作、保管及運轉油料供應。
- 四、 使用單位應將抽水機編號、型式、管理機關名稱、使用單位名稱、保管地點及專責保管人員姓名暨聯絡電話等基本資料依附表一格式建檔，於每年汛期前送直轄市、縣(市)主管機關彙轉本部水利署。使用單位為本部水利署所屬機關者，應於前項規定期限前，將基本資料逕送本部水利署。
本部水利署應將前二項彙整資料建置成資料庫，提供防救災單位運用。
- 五、 抽水機資料有異動或其他狀況時，管理機關及使用單位應通報本部水利署。
使用單位於颱風豪雨期間，應將抽水機運用狀況依附表二格式定時通報轄管水災災害防救業務業務主管機關之應變中心或小組。
- 六、 直轄市、縣(市)政府於每年汛期前，應參考淹水潛勢分析及歷年淹水事件，完成抽水機預佈規劃，納入水災危險潛勢地區保全計畫，

並報本部備查。

七、 抽水機運用時機如下：

- (一)中央氣象局發布豪、大雨特報或海上或海上陸上颱風警報期間之淹水或缺水事件。
- (二)旱災期間缺水事件。
- (三)政府機關、行政法人及公法人業務範圍之淹水或缺水事件。
- (四)非屬上述第一款至第三款情形，但因事涉多數人公益或影響民眾生活之重大淹水或缺水事件。

抽水機應以運用於重大災害搶救為優先。

八、 抽水機運用之種類如下：

- (一)待命：使用單位因應災害潛勢，將抽水機上車，以便隨時出動。
- (二)出勤：使用單位依第七點所列事件，派遣抽水機進行抽水作業，且於完成抽水作業後歸建。
- (三)調用：管理機關或使用單位依第七點所列抽水事件，派遣抽水機長期協助其他政府機關、行政法人或公法人作業。
- (四)調度：管理機關或直轄市、縣（市）政府基於整體災害搶救需要，指派抽水機進行待命、出勤或調用之作業。

使用單位因其他單位申請派遣支援之抽水機出勤時間超過6個月以上時，得將該抽水機之申請支援單位變更為其使用單位。

九、 颱風豪雨應變期間，抽水機待命及出勤之調度原則如下：

- (一)警報發布後，警戒區內使用單位得依權責考量、管理機關通報、本部或本部水利署應變小組通報，預佈抽水機，並維持適當抽水機組待命，待命之抽水機一旦接獲淹水災害通報後，應於十分鐘內，出勤抽水作業。

- (二)各級水災災害防救業務主管機關接獲災情資訊後，應依權責通報使用單位，視災情狀況出動抽水機救災。
- (三)使用單位自有抽水機組不足以因應災情時，得申請轄管水災災害防救業務主管機關調度支援。
- (四)各管理機關及使用單位接獲行政院災害防救委員會(中央災害應變中心)、本部(本部災害應變小組)、本部水利署(本部水利署災害應變小組)通報，調度其所有或使用之抽水機時，非有正當理由不得拒絕，且應儘速將調度所需抽水機運至指定地點，向指定單位、人員報到。
- (五)第三款之支援申請，如係重大緊急事件，得跨級申請之。但應副知轄管水災災害防救業務主管機關。

抽水機出勤後，使用單位應立即將出勤、預定抵達抽水地點、啟動抽水作業時間、操作人員姓名及聯絡電話回報轄管水災災害防救業務主管機關，並副知本部或本部水利署應變小組。

- 十、非屬颱風豪雨期間，抽水機待命、出勤及調用之調度，由各管理機關或使用單位自行為之，惟不得影響防災緊急調度。
為因應災害或緊急事件需求之調度者，其調度原則依第九點規定。
- 十一、依第九點規定申請支援之抽水機，申請單位應提供出勤地點、災害情形、受災範圍、排放地點、所需機組數量及型號、報到地點、受理報到人員連絡資料(含姓名、電話、職稱)，並供應運轉油料及人員餐飲。
抽水機依第九點待命及出勤期間，不得採用任何方式將抽水機組或其附件固定，減損機組機動救災之功能。
- 十二、使用單位應製作抽水機運作及淹水災情歷程資料備查。
各級水災災害防救業務主管機關應隨時派員查核、督導抽水機作業情形。
- 十三、依第九點申請支援之申請單位，應於災害減輕或消除後，立即歸還

抽水機。但管理機關或使用單位認為無支援必要時，得主動召回抽水機，並告知申請單位。

前項使用單位應確認歸還之抽水機設備完整且功能正常。如有故障或損壞，申請單位應負責修復；無法修復時，應負責賠償。

- 十四、 抽水機出勤時應由公務人員專責監控；一處淹水或缺水地點，至少應由一位專責人員隨同出勤。

前項專責人員，原則由使用單位派遣，惟經協調得由申請單位派遣之。

第一項淹水地點範圍，一處最大以一村(里)為限。但依其範圍專責人員足以掌控抽水機之運作使用者，不在此限。

支援直轄市、縣(市)政府之抽水機，報到後，申請之直轄市、縣(市)政府應變中心指揮官應指派第一項之專責人員；惟同一淹水處跨兩以上直轄市、縣(市)者，由本部水利署指派所屬機關人員擔任第一項之專責人員。

- 十五、 管理機關每年應編列抽水機維護保養經費。

抽水機於防汛期間發生故障時，管理機關得協調使用單位先行墊付修理。

- 十六、 管理機關應指派專人負責機組設備維護保養等工作，定期辦理所有抽水機之維護保養工作，並記錄保養、運轉資料備查。

管理機關及使用單位之維護保養工作得委外辦理。

- 十七、 使用單位應指派專人負責機組設備管理、運轉及保管等工作。

- 十八、 本部得定期督導各管理機關及使用單位就抽水機之運用、維護管理紀錄及維護保養經費編列情形，並納入年度防災績效考評。經本部評選優良者，得建議予相關人員適當之獎勵。

附錄 12-2、經濟部淹水災害通報作業要點

97 年 12 月 10 日經水字第 09704606470 號函

98 年 4 月 10 日經水授字第 09820221580 號函

- 一、 經濟部(以下簡稱本部)為使本部水利署暨所屬機關、內政部、行政院農業委員會以及各直轄市與縣(市)政府辦理水災災害防救業務計畫(以下簡稱水災防救計畫)之災情蒐集及通報作業有所依循，特訂定本要點。
- 二、 各級水災災害防救業務主管機關應蒐集及查證淹水災情，並立即通報相關權責機關，進行救災作業。
- 三、 各級水災災害防救業務主管機關應建立水利單位人員巡察、民眾傳遞、媒體監看及其他通報機制，並得建立防汛隊等多元化災情蒐集、查報管道，以及時掌握淹水災害災情。
- 四、 直轄市、縣(市)政府應於每年防汛期前，完成災害應變中心淹水災情巡察、通報及查證人員編組，並報本部備查。
鄉(鎮、市、區)公所應於每年防汛期前，完成災害應變中心淹水災情巡察、通報及查證人員編組，並報直轄市、縣(市)政府備查。
- 五、 前點編組人員之職掌如下：
 - (一)災情巡察人員：巡察轄管範圍，主動察覺災情。
 - (二)災情通報人員：通報災情予權責機關。
 - (三)災情查證人員：確認由民眾傳遞及媒體傳播災情之正確性。
- 六、 直轄市及縣(市)政府應依水災防救計畫及第三點規定，於轄區內易積淹水鄉(鎮、市、區)組成防汛隊，協助淹水災情巡察、通報及查證作業。

前項防汛隊得併同於依河川管理辦法規定組成之防汛搶險隊，亦得優先由直轄市、縣(市)轄區內之義警民防組織、巡守隊、救難組織

編成。

七、 防汛隊應協助直轄市、縣(市)政府執行下列任務：

(一)轄區內水情與淹水災情之巡察、查證及通報作業。

(二)轄區內水利設施之巡察。

(三)轄區水利設施防汛搶險工作之執行。

八、 直轄市、縣(市)政府應定期辦理淹水災情巡察、查證、通報人員及防汛隊隊員之教育訓練及演練。直轄市、縣(市)政府應於每年汛期後，辦理淹水災情巡察、查證、通報人員及防汛隊與其隊員之成效考核。考核優異者得報經本部覆核後，由本部發給獎金及獎狀之鼓勵。

前項考核要點由直轄市、縣(市)政府依權責訂之；覆核及獎勵要點由本部另訂之。

九、 各級政府機關為蒐集災情應設置災情通報專線,提供民眾主動告知或其他單位（機構）通報災情。

十、 直轄市、縣(市)政府、鄉(鎮、市、區)水災災害防救業務主管機關蒐集之災情資訊，應依附件一格式彙整後，屬市區排水（含下水道）淹水災害者，應通報內政部；屬農田灌溉排水及野溪淹水災害者，應通報行政院農業委員會；屬河川、區域排水淹水災害者，應通報本部。

前項淹水災害屬通報內政部及行政院農業委員會者，應同時副知本部，俾彙整通報行政院災害防救委員會。

中央管河川及區域排水之淹水災害者，應由本部水利署所屬機關依附件一格式彙整通報本部。

十一、 內政部、行政院農業委員會及本部於中央災害應變中心一級及二級開設期間應將彙整之災情，逕送中央災害應變中心及本部應變小組統籌運用。

十二、 各級水災災害防救業務主管機關自民眾告知、媒體監看或其他單位(機構)通報知悉災情時，應立即指派或通知權責機關指派災情查證人員或防汛隊隊員，依附件二格式進行查證作業。

查證人員或防汛隊隊員應將查證結果，立即通報指派機關。經查災情有誤時，權責機關應予澄清。

十三、 各級水災災害防救業務主管機關除應持續追蹤災情處置情形，及依附件三格式填報災情處置情形外，並應依第十點規定程序通報行政院災害防救委員會或依第十一點陳報中央災害應變中心。

前項災情追蹤，俟災情排除或不影響交通與重要生活機能後，解除列管。

十四、 本要點所訂災情通報程序詳如附圖。

十五、 本部應訂定業務督導計畫，於每年汛期前，督導及檢查直轄市、縣(市)政府及本部水利署所屬機關，辦理淹水災情蒐集、通報及查證業務之整備狀況與執行成效。

附錄 12-3、各級政府災時對疏散撤離之作業分工事項表

(行政院秘書處 99 年 8 月 16 日院臺忠字第 0990102203 號函)

單位 執行內容	中央政府	縣(市) 政府	鄉(鎮、市) 公所	村里	備註
1.提供地方警戒資訊	◎ (給縣市)	○ (給鄉鎮)	○ (給村里)		含公路通阻與封橋封路資訊
2.劃定管制區	△ (協助縣市)	◎ (負責劃定)	○ (協助縣市)		管制區禁止民眾進入活動
3.劃定應撤離村里		○ (協助鄉鎮)	◎ (負責劃定)		
4.建立應撤離名冊		△ (協助並確認)	○ (綜整名冊)	◎ (統籌負責)	鄉(鎮、市)公所應調派必要行政人力，協助村里進行調查作業。
5.收容場所準備	△ (其他支援)	○ (協助並確認)	◎ (統籌負責)		含各類物資之整備
6.提供交通工具	△ (其他支援)	◎ (統籌負責)	○ (協助)		
7.下達疏散撤離命令並通知應撤離村里		○ (協助鄉鎮)	◎ (統籌負責)		

8.通知應撤離民眾			○ (協助並確認)	◎ (統籌負責)	由警政、消防系統共同協助村里辦理通知民眾撤離事宜(含集合時間及地點之通知)。
9.回報中央疏散情形		◎ (統籌負責)	○ (協助)		輸入 EMIC 災情系統
10.通知民眾返家		△ (交通支援)	◎ (統籌負責)	○ (協助並確認)	

備註：◎-主辦、○-協辦、△-支援